SWISSQUOTE

ANALYTICKÝ TÝM

DENNÍ TECHNICKÁ ANALÝZA

28. října 2016

DISCLAIMER & DISCLOSURES

Prosím, přečtěte si upozornění v závěru analýzy.

EUR / USD

Konsoliduje

• EUR/USD - medvědí momentum má sílu. Silnou rezistenci najdete na 1.1058 (max 13/10/2016). Klíčová rezistence se nachází na 1.1352 (max 18/08/2016). Očekává se další oslabování k oblasti supportu pod 1.0860.

• Z dlouhodobého pohledu naznačuje technická formace medvědí směr, pokud se rezistence na 1.1714 (max 4/08/2015) udrží. Pár se od začátku roku 2015 obchoduje v pásmu. Silný support se nachází na 1.0458 (min 16/03/2015). Současná technická formace naznačuje od prosince postupný růst.

Yann Quelenn ¦ Market Strategist
e-mail: yann.quelenn@swissquote.ch

GBP / USD

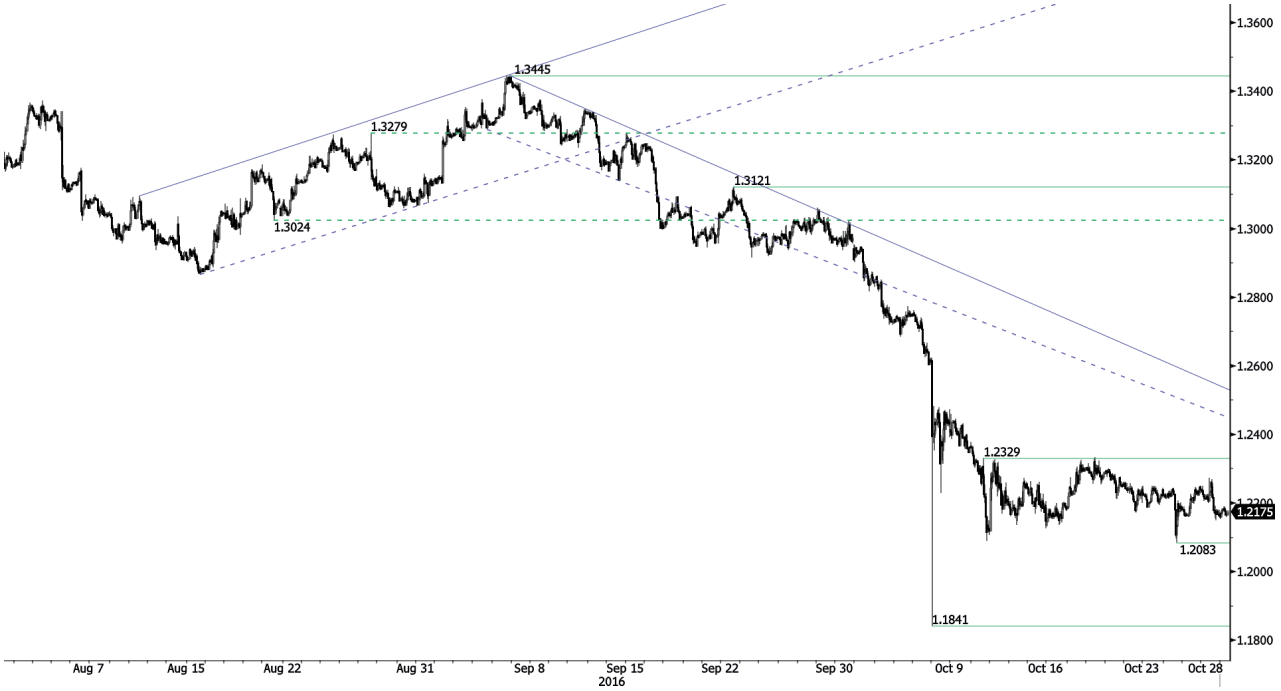

Oslabuje.

• GBP/USD se obchoduje pod 1.2200. Momentum se zdá stále negativní. Hodinový support se nachází kolem 1.2083 (min 25/10/2016), hodinová rezistence je na 1.2329 (max 11/10/2016). Klíčová rezistence se nachází daleko na 1.2620 a potom na 1.2873 (03/10/2016). Očekává se další oslabování.

• Dlouhodobá technická formace vypadá po hlasování o brexitu ještě negativněji a dláždí cestu k dalšímu poklesu. Dlouhodobý support na 1.0520 (01/03/85) představuje slušný cíl. Dlouhodobou rezistenci najdete na 1.5018 (24/06/2015) a naznačí dlouhodobý zvrat v negativním trendu. Ten je ale momentálně velmi nepravděpodobný.

Yann Quelenn ¦ Market Strategist
e-mail: yann.quelenn@swissquote.ch

USD / JPY

Býčí prolomení.

• USD/JPY prolomil vzestupný kanál. Rezistence je daná horní linií vzestupného kanálu na 105. Další klíčová rezistence se nachází na 107.49 (max 21/07/2016) hodinový support najdete na 102.81 (min 10/10/2016) . Klíčový support najdete na 100.09 (27/09/2016).

• Očekáváme dlouhodobý medvědí směr. Support se nyní nachází na 96,57 (min 10/08/2013). Pozvolný vzestup k hlavní rezistenci na 135.15 (max 01/02/2002) je nyní zcela nepravděpodobný. Očekává se pokles k supportu na 93.79 (min 13/06/2013).

Yann Quelenn ¦ Market Strategist
e-mail: yann.quelenn@swissquote.ch

USD / CHF

Připraven prolomit symetrický trojúhelník.

• USD/CHF - momentum zřejmě slábne, ale pár se stále nachází v předešlé oblasti rezistence mezi 0.9919 (min 07/08/2016) a 0.9950 (27/07/2016). Pár od 15. srpna setrvává v býčím momentu. Hodinový support se nachází na 0.9733 (dno 05/10/2016) a 0.9632 (min 26/08/2016). Očekává se další vzestup.

• Z dlouhodobého pohledu se pár od roku 2011 stále obchoduje v pásmu, i přes bouři po zásahu SNB, když zrušila spodní hranici CHF. Klíčový support se nachází na 0.8986 (min 30/01/2015). Technická formace přesto naznačuje od uvolnění v lednu 2015 dlouhodobý býčí směr.

Yann Quelenn ¦ Market Strategist
e-mail: yann.quelenn@swissquote.ch

USD / CAD

Dál stoupá.

• USD/CAD se obchoduje v oblasti silné rezistence mezi 1.3253 a 1,3405. Nákupní tlaky v této oblasti slábnou. Očekává se odraz ke klíčovému supportu na 1.3000 (min 22/09/2016).

• Z dlouhodobého pohledu se pár stále obchoduje pod 200 denním klouzavým průměrem. Silná rezistence se nachází na 1.4690 (max 22/01/2016). Dlouhodobý support se nachází na 1.2461 (min 16/03/2015). Pár zřejmě konsoliduje v novém dlouhodobém vzestupu.

Yann Quelenn ¦ Market Strategist
e-mail: yann.quelenn@swissquote.ch

AUD / USD

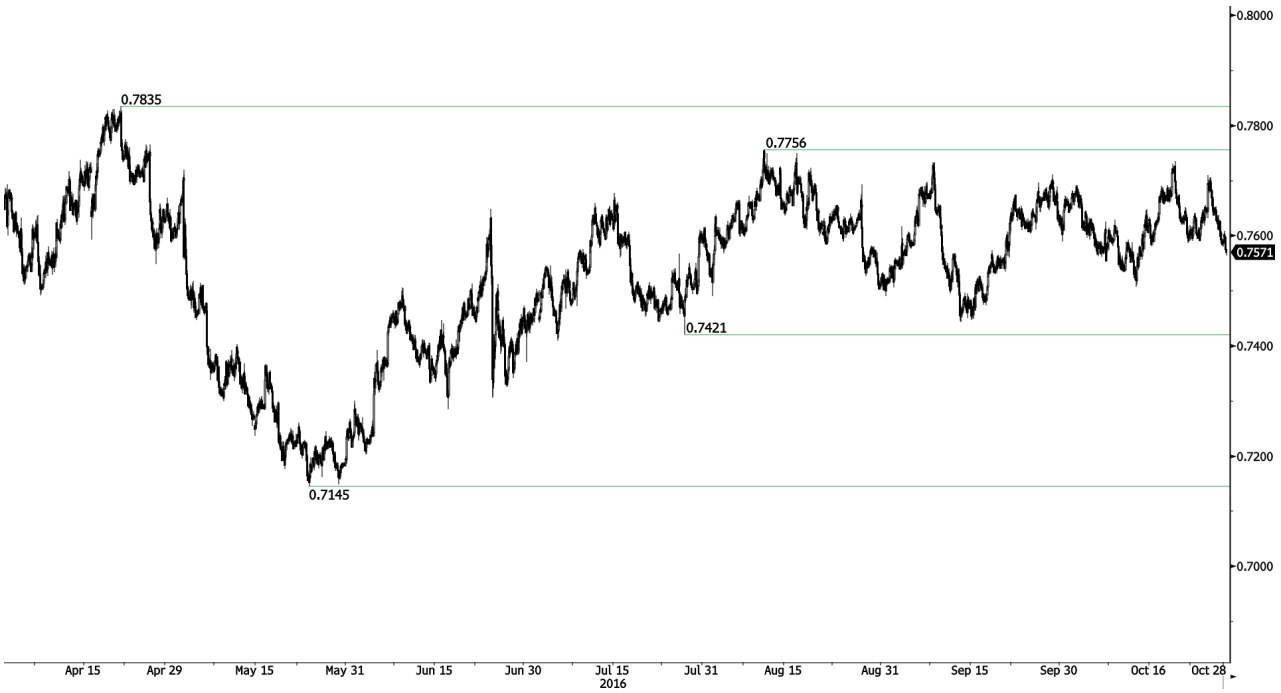

Připraven odrazit se zpátky.

- AUD/USD se poslední tři měsíce obchoduje mezi hodinovou rezistencí na 0.7756 (max 10/08/2016).a hodinovým supportem na 0.7507 (min 13/10/2016). Očekává se růst prodejních tlaků, dokud pár nedosáhne 0,7756.

- Z dlouhodobé perspektivy očekáváme náznaky ukončení současného klesajícího trendu. Klíčový support se nachází na 0.6009 (min 31/10/2008). Ke zvrácení dlouhodobého medvědího výhledu je nutné prolomení klíčové rezistence na 0.8295 (max 15/01/2015).

Yann Quelenn ¦ Market Strategist
e-mail: yann.quelenn@swissquote.ch

EUR / CHF

Konsoliduje.

• EUR/CHF - nákupní tlaky nikdy nevydrží dlouho. Je jasné, že SNB intervenuje, aby oslabila CHF, což by mohlo spustit výprodej CHF, jako se to stalo nedávno. Zdá se ale obtížné dostat se i k silné rezistenci na 1.1037. Hodinový support se nachází na 1.0797 (min 24/10/2016).

• Dlouhodobě zůstane technická formace pozitivní. Rezistence se nachází na 1.1200 (max 04/02/2015). Program kvantitativního uvolňování ECB bude zřejmě důvodem přetrvávajících prodejních tlaků na euro, což by ho mohlo pár zatěžovat. Supporty se nacházejí na 1.0184 (min 28/01/2015) a 1.0082 (min 27/01/2015).

Yann Quelenn ¦ Market Strategist
e-mail: yann.quelenn@swissquote.ch

EUR / JPY

Nákupní tlaky stoupají.

• EUR/JPY stoupá, ačkoli pár se stále obchoduje mezi rezistencí na 116.37 (02/09/2016) a supportem na 112,09 (min 21/09/2016). Silnější support najdete na 110,83 (min 06/07/2016).

• Z dlouhodobého pohledu potvrzuje technická formace střednědobou sérii nižších maxim a nižších minim. Rezistence na 149.78 (max 08/12/2014) představuje zřejmě konec vzestupu, který začal v červenci 2012. Cesta je otevřena k silnému supportu na 94.12 (min 24/07/2012).

Yann Quelenn ¦ Market Strategist
e-mail: yann.quelenn@swissquote.ch

EUR / GBP

Býčí prolomení.

• EUR/GBP vystoupil ze symetrického trojúhelníku. Hodinový support se nachází na 0.8880 (min 21/10/2016), rezistenci najdete na 0.9026 (max 20/10/2016). Očekává se obnovení medvědích tlaků.

• Z dlouhodobého hlediska se pár vzpamatovává z minim v roce 2015. Technická formace naznačuje rostoucí vzestupné momentum. Pár se obchoduje nad 200 DKP. Silná rezistence se nachází na 0,9500 (psychologická hranice).

Yann Quelenn ¦ Market Strategist
e-mail: yann.quelenn@swissquote.ch

ZLATO (v USD)

Žádné prodejní tlaky pod 1265.

• Zlato začalo tvořit nový leg. Kov se pohybuje vzhůru k hodinové rezistenci na1277 (max 05/10/2016). Hodinový support se nachází na 1261 (max 21/10/2016). Silnější support se nachází na 1241 (min 07/10/2016). Očekává se pokračování vzestupného tlaku.

• Z dlouhodobého pohledu technická formace naznačuje rostoucí vzestupné momentum. K potvrzení je nutné prolomení na 1392 (17/03/2014), Hlavní support najdete na 1045 (min 05/02/2010).

Yann Quelenn ¦ Market Strategist
e-mail: yann.quelenn@swissquote.ch

STŘÍBRO (v USD)

Mírně výš.

• Stříbro se neudrželo nad hodinovou rezistenci na 17,82 (max 11/10/2016). Hodinový support se nachází na 17.31 (max 07/10/2016). Klíčová rezistence se nachází na 18,01 (dno 04/10/2016). Očekává se nový leg výš.

• Z dlouhodobého hlediska je kov nyní ve vzestupném trendu. Rezistence se nachází na 25.11 (max 28/08/2013). Silný support najdete na 11.75 (20/04/2009

Yann Quelenn ¦ Market Strategist
e-mail: yann.quelenn@swissquote.ch

Ropa (v USD)

Medvědí momentum narůstá.

• Ropa vystoupila z krátkodobého vzestupného kanálu. Hodinový support na 49,15 (min 10/10/2016) naznačuje vzestup sílících prodejních tlaků.. Dál zastáváme medvědí pohled. Pozice je vhodné obnovit na této úrovni.

• Z dlouhodobého pohledu je ropa v prudkém poklesu, ale nyní vykazuje silné známky oživení. Silný support se nachází na 24.82 (13/11/2002), silná rezistence na na 50.96 (max 10/09/2015) byla prolomena. Ropa se drží nad 200denním klouzavým průměrem. Očekává se, že před koncem roku dosáhne úroveň 60.

Yann Quelenn ¦ Market Strategist
e-mail: yann.quelenn@swissquote.ch

DISCLAIMER

UPOZORNĚNÍ
Přes veškerou snahu zajistit, aby citované údaje a analyzovaná data, z nichž tento dokument vychází, byly spolehlivé, není možné garantovat jejich správnost a společnost Swissquote Bank ani její dceřiné společnosti neodpovídají za případné chyby nebo opominutí, ani za správnost, celistvost nebo spolehlivost uváděných informací. Tento dokument nezakládá podstatou doporučení pro prodej a/nebo nákup jakýchkoli finančních produktů a nelze jej považovat za návrh a/nebo nabídku ke vstupu do jakékoli transakce. Tento materiál je ekonomickou analýzou a není míněn jako investiční doporučení, návrh na obchod s cennými papíry nebo jakoukoli jinou investici.

Každá investice zahrnuje určitou míru rizika, ale riziko ztráty při obchodování na mimoburzovních finančních trzích (Forex) je podstatné. Pokud uvažujete o obchodování na těchto trzích, měli byste si být tohoto rizika vědomi, abyste se před investováním dokázali kvalifikovaně rozhodnout. Předkládaný materiál nemá sloužit jako obchodní doporučení nebo strategie. Swissquote Bank se snaží pracovat se spolehlivými a ucelenými informacemi, ale netvrdíme, že jsou zcela přesné a kompletní. Není naší povinností informovat vás, pokud se názory nebo údaje uváděné v tomto materiálu mění. Ceny uváděné v této analýze slouží jen jako orientační informace a nepředstavují odhadovanou cenu cenných papírů nebo jiných finančních instrumentů.

Tuto analýzu lze distribuovat jen za podmínek povolených platnou legislativou. Nic v této analýze nezakládá tvrzení, že kterákoli z obchodních strategií nebo doporučení odpovídají individuálním podmínkám příjemce a nejsou ani jinak míněny jako osobní doporučení. Tato analýza je zveřejněna výhradně k informačním účelům, nejedná se o reklamu a není míněna jako návod nebo nabídka ke koupi nebo prodeji jakýchkoli cenných papírů nebo jiných finančních instrumentů v rámci jakékoli jurisdikce..

V souvislosti se spolehlivostí, úplností nebo přesností informací uváděných v tomto materiálu se neposkytují žádné záruky, s výjimkou informací týkajících se Swissquote Bank, jejích dceřiných společností a poboček. Totéž se týká informací a přehledu o cenných papírech, trzích nebo vývoji uváděném v analýze. Swissquote Bank nezaručuje investorům zisk, nebude se podílet na zisku a nepřijímá zodpovědnost za případné ztráty. Investice zahrnují riziko a investoři by měli svá rozhodnutí činit prozíravě a uvážlivě. Příjemci této analýzy by ji v žádném případě neměli zaměňovat za uplatnění vlastního rozhodnutí. Všechny názory vyjádřené v této analýze slouží výhradně k informačním účelům, je možné je bez upozornění změnit a mohou se lišit od názorů jiných součástí Swissquote Bank nebo s nimi být v rozporu, pokud se liší v předpokladech a kritériích. Swissquote Bank neručí a nezodpovídá za žádné transakce, výsledky, zisky nebo ztráty vzniklé na základě této analýzy nebo jejích částí.

Analytický tým uvádí, aktualizuje nebo stahuje zprávy výhradně podle uvážení Strategy Desk Swissquote Bank. Předkládaná analýza vychází z mnoha předpokladů. Různé předpoklady a východiska mohou vést k odlišným závěrům. Analytici zodpovědní za přípravu tohoto materiálu mohou čerpat podklady od pracovníků trading desk, sales a dalších oddělení za účelem shromáždění, syntézy a interpretace informací o dění na trzích. Swissquote Bank není povinna aktualizovat informace obsažené v analýze a nezodpovídá za žádné důsledky, zisky nebo ztráty vycházející z těchto informací jako celku nebo jejich části.

Swisquote Bank výslovně zakazuje jakoukoli redistribuci tohoto materiálu jako celku nebo jeho částí bez písemného souhlasu Swissquote Bank a nepřijímá žádnou odpovědnost za jakékoli jednání třetích stran konané v tomto ohledu. © Swissquote Bank 2014. Všechna práva vyhrazena.