SWISSQUOTE

RESEARCH TEAM

TAGESBERICHT

21. Oktober 2016

DISCLAIMER & MITTELUNGEN

Please read the disclaimer and the disclosures which can be found at the end of this report

EUR / USD

Bruch der wichtigen Unterstützung bei 1,0913

• Der EUR/USD setzt seinen Abstieg fort, was auf einen nachhaltigen Verkaufsdruck hinweist.Eine Unterstützung befindet sich bei 1,0822 (Tief vom 10.03.2016). Widerstände liegen bei 1,1058 (Hoch vom 13.10.2016) und 1,1352 (Hoch vom 18.08.2016). Wir favorisieren eine bärische Tendenz.

• Langfristig unterstützt die technische Struktur eine bärische Tendenz, solange sich der Widerstand bei 1,1714 (Hoch vom 24.08.2015) hält. Eine Unterstützung liegt bei 1,0458 (Tief vom 16.03.2015). Das Paar bewegt sich seit Anfang 2015 seitwärts. Doch die derzeitige technische Struktur seit dem letzten Dezember deutet auf einen allmählichen Anstieg hin.

Yann Quelenn ¦ Market Strategist
e-mail: yann.quelenn@swissquote.ch

GBP / USD

Test der unteren Grenze des symmetrischen Dreiecks wahrscheinlich

• Der GBP/USD befindet sich in seinem symmetrischen Dreieck. Eine stündliche Unterstützung befindet sich bei 1,2185 (untere Grenze des symmetrischen Dreiecks), während ein stündlicher Widerstand bei 1,2332 (Hoch vom 19.10.2016) liegt. Ein wichtiger Widerstand befindet sich bei 1,2620, während ein weiterer Widerstand bei 1,2873 (03.10.2016) liegt. Wir erwarten weitere Erholung.

• Langfristig unterstützt die technische Struktur eine bärische Tendenz, solange sich der Widerstand bei 1,1714 (Hoch vom 24.08.2015) hält. Eine Unterstützung liegt bei 1,0458 (Tief vom 16.03.2015). Das Paar bewegt sich seit Anfang 2015 seitwärts. Doch die derzeitige technische Struktur seit dem letzten Dezember deutet auf einen allmählichen Anstieg hin.

Yann Quelenn ¦ Market Strategist
e-mail: yann.quelenn@swissquote.ch

USD / JPY

Abwärtsbewegung erwartet

• Der USD/JPY hat den Widerstand bei 104,32 herausgefordert, konnte sich aber nicht darüber halten. Ein Bruch der stündlichen Unterstützung bei 102,81 (Tief vom 10.10.2016) ist nötig, um eine weitere Abwärtsbewegung zu begünstigen. Eine wichtige Unterstützung befindet sich bei 100,09 (27.09.2016), während ein Widerstand bei 104,64 (Hoch vom 13.10.2016) liegt. Wir erwarten weitere Schwäche.

• Wir favorisieren langfristig eine bärische Tendenz. Eine Unterstützung befindet sich bei 96,57 (Tief vom 10.08.2013). Ein allmählicher Anstieg in Richtung des Hauptwiderstands bei 135,15 (Hoch vom 01.02.2002) scheint jetzt unwahrscheinlich. Ein Rückgang in Richtung der Unterstützung bei 93,79 (Tief vom 13.06.2013) wird erwartet.

Yann Quelenn ¦ Market Strategist
e-mail: yann.quelenn@swissquote.ch

USD / CHF

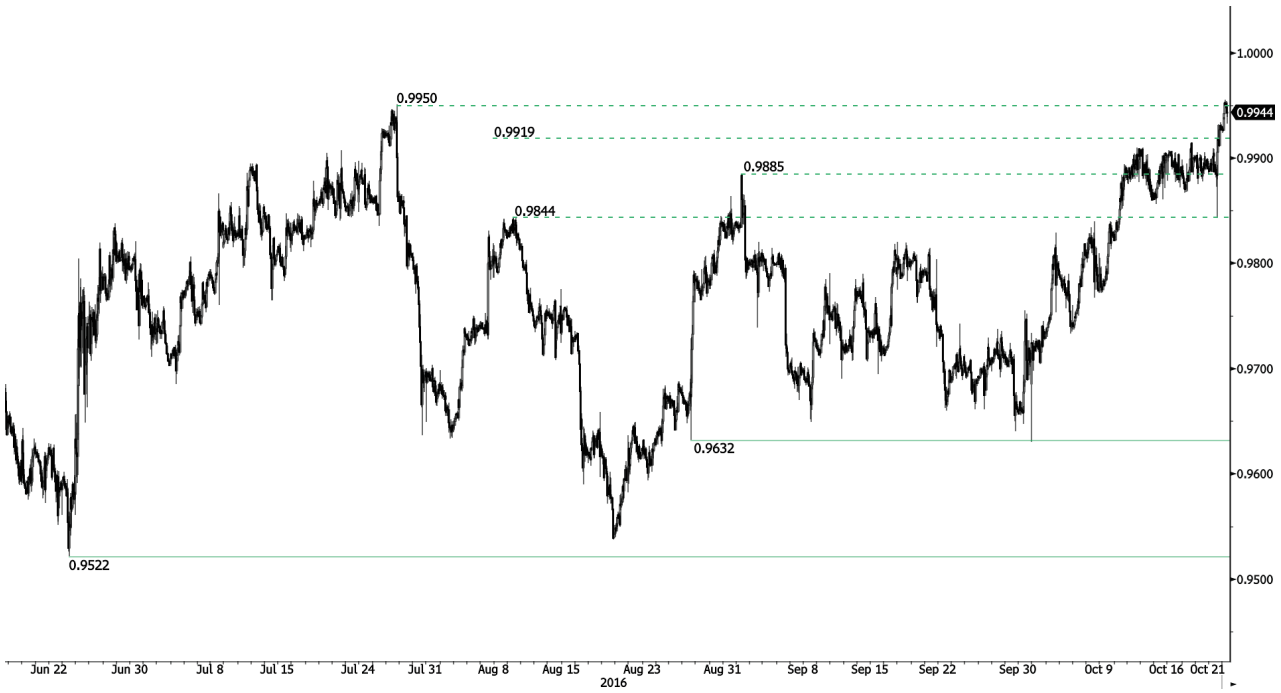

Bruch des Widerstands bei 0,9950

• Der USD/CHF hat den Widerstandsbereich zwischen 0,9919 (Tief vom 07.08.2016) and 0.9950 (27.07.2016) durchbrochen. Das Momentum bleibt seit dem 15. September bullisch. Unterstützungen liegen bei 0,9733 (Tief vom 05.10.2016) und 0,9632 (Tief vom 26.08.2016). Wir erwarten anhaltende Anstiege.

• Langfristig handelt das Paar seit 2011 noch immer bereichsgebunden, trotz einiger Aufregungen, nachdem die SNB die CHF-Bindung an den EUR aufgehoben hatte. Eine stündliche Unterstützung liegt bei 0,8986 (Tief vom 30.01.2015). Die technische Struktur deutet dennoch eine langfristig bullische Tendenz an, seit sich der Franken im Januar 2015 vom Euro löste.

Yann Quelenn ¦ Market Strategist
e-mail: yann.quelenn@swissquote.ch

USD / CAD

Scharfe Erholung

• Der USD/CAD hat sich von der Unterstützung bei 1,3006 scharf erholt. Die technische Struktur weist jedoch auf eine bärische Tendenz hin, solange sich der Widerstand bei 1,3253 hält. Ein wichtiger Widerstandsbereich befindet sich zwischen 1,3253 und 1,3405. Ein weiterer Rückgang in Richtung der Unterstützung bei 1,3000 (Tief vom 22.09.2016) wird erwartet.

• Langfristig befindet sich das Paar unter dem gleitenden 200-Tagesdurchschnitt. Ein wichtiger Widerstand befindet sich bei 1,4690 (Hoch vom 22.01.2003). Eine wichtigere Unterstützung liegt bei 1,2461 (Tief vom 16.03.2015). Die langfristige technische Struktur begünstigt eine bärische Tendenz.

Yann Quelenn ¦ Market Strategist
e-mail: yann.quelenn@swissquote.ch

AUD / USD

Kein Bruch des Widerstandsbereichs bei 0,7700

• Der AUD/USD konnte den Widerstand bei 0,7756 nich durchbrechen. Eine stündliche Unterstützung befindet sich bei 0,7507 (Tief vom 13.10.2016). Wir erwarten weitere Schwäche.

• Langfristig erwarten wir, dass das Ende des aktuellen Abwärtstrends bestätigt wird. Eine wichtige Unterstützung liegt bei 0,6009 (Tief vom 31.10.2008). Ein Bruch des Widerstands bei 0,8295 (Hoch vom 15.01.2015) würde den Abwärtstrend aufheben.

Yann Quelenn ¦ Market Strategist
e-mail: yann.quelenn@swissquote.ch

EUR / CHF

Abwärtsbewegung

• Der EUR/CHF fordert die Unterstützung bei 1,0800 heraus. Ein Test des Widerstands bei 1,1037 scheint unwahrscheinlich. Die stündliche Unterstützung bei 1,0870 (Tief vom 13.10.2016) wurde durchbrochen. Eine weitere Unterstützung befindet sich bei 1,0811 (Tief vom 29.07.2016).

• Langfristig ist die technische Struktur positiv. Ein Widerstand befindet sich bei 1,1200 (Hoch vom 04.02.2015). Angesichts des QE-Programms der EZB wird der EUR/CHF unter Verkaufsdruck wahrscheinlich bleiben. Unterstützungen liegen bei 1,0184 (Tief vom 28.01.2015) und 1,0082 (Tief vom 27.01.2015).

Yann Quelenn ¦ Market Strategist
e-mail: yann.quelenn@swissquote.ch

EUR / JPY

Test der Unterstützung bei 113,00

• Der EUR/JPY bewegt sich zwischen dem Widerstand bei 116,37 (02.09.2016) und der Unterstützung bei 113,92 (Tief vom 13.10.2016) seitwärts. Eine wichtigere Unterstützung liegt bei 110,83 (Tief vom 06.07.2016). Wir erwarten weitere Schwäche.

• Langfristig bestätigt die technische Struktur eine mittelfristige Abfolge niedrigerer Hochs und Tiefs. Der Widerstand bei 149,78 (Hoch vom 08.12.2014) hat die Aufwärtsbewegung von Juli 2012 wahrscheinlich begrenzt. Ein Rückgang in Richtung der Unterstützung bei 94,12 (Tief vom 24.07.2012) wird erwartet.

Yann Quelenn ¦ Market Strategist
e-mail: yann.quelenn@swissquote.ch

EUR / GBP

Abwärtsbewegung

• Nach dem Bruch der steigenden Trendlinie setzt der EUR/GBP seinen Abstieg fort. Eine stündliche Unterstütung befindet sich bei 0,8776 (Tief vom 05.10.2016), während ein Widerstand bei 0,9026 (Hoch vom 20.10.2016) liegt. Wir erwarten weitere Schwäche.

• Langfristig erholt sich das Paar von dem 2015 Tief. Die technische Struktur weist auf ein steigendes Aufwärtsmomentum hin. Das Paar befindet sich über dem gleitenden 200-Tagesdurchschnitt. Ein wichtiger Widerstand liegt bei 0,9500.

Yann Quelenn ¦ Market Strategist
e-mail: yann.quelenn@swissquote.ch

GOLD (in USD)

Abwärtskonsolidierung

• Gold hat sich erholt. Die Unterstützung bei 1265 wurde durchbrochen. Eine stündliche Unterstützung befindet sich bei 1265 (Hoch vom 07.10.2016), während eine wichtige Unterstützung bei 1241 (Tief vom 07.10.2016) liegt. Ein stündlicher Widerstand ist bei 1265 (Hoch vom 07.10.2016) zu finden.

• Langfristig weist die technische Struktur auf ein steigendes Aufwärtsmomentum hin. Ein Bruch des Widerstands bei 1392 (17.03.2014) würde die bullische Tendenz bestätigen. Eine wichtige Unterstützung ist bei 1045 (Tief vom 05.02.2010) zu finden.

Yann Quelenn ¦ Market Strategist
e-mail: yann.quelenn@swissquote.ch

SILBER (in USD)

Seitwärtsbewegung

• Silber handelt um die ehemalige Unterstützung bei 17,53. Ein stündlicher Widerstand befindet sich bei 17,82 (Hoch vom 11.10.2016), während ein wichtiger Widerstand bei 18,88 (04.10.2016) liegt. Eine weitere Erholung wird erwartet.

• Langfristig befindet sich Silber in einem Aufwärtstrendkanal. Ein Widerstand befindet sich bei 25,11 (Hoch vom 28.08.2013), während eine wichtige Unterstützung bei 11,75 (20.04.2009) liegt.

Yann Quelenn ¦ Market Strategist
e-mail: yann.quelenn@swissquote.ch

Rohöl (in USD)

Erholung innerhalb des Kanals erwartet

• Rohöl bewegt nach dem Test des Widerstands bei 51,67 (Hoch vom 08.06.2016) seitwärts. Eine Unterstützung befindet sich bei 49,15 (Tief vom 10.10.2016), während eine weitere Unterstützung bei 46,50/68 (Hoch vom 22.09.2016) liegt. Zum aktuellen Zeitpunkt macht es unserer Meinung nach Sinn, neue Short-Positionen zu eröffnen.

• Langfristig gibt es Anzeichen für eine Erholung. Eine wichtige Unterstützung befindet sich bei 24,82 (13.11.2002). Der wichtige Widerstand bei 50,96 (Hoch vom 10.09.2015) wurde durchbrochen. Der Preis für Rohöl hält sich deutlich über dem 200-Tagesdurchschnitt. Eine weitere Erholung in Richtung 60,00 ist in diesem Jahr wahrscheinlich.

Yann Quelenn ¦ Market Strategist
e-mail: yann.quelenn@swissquote.ch

DISCLAIMER

Auch wenn wir alle Anstrengungen unternommen haben, um sicherzustellen, dass die angegebenen und für die Recherche im Zusammenhang mit diesem Dokument verwendeten Daten verlässlich sind, gibt es keine Garantie dafür, dass diese Daten richtig sind. Die Swissquote Bank und ihre Tochtergesellschaften können keinerlei Haftung in Bezug auf Fehler oder Auslassungen oder in Bezug auf die Richtigkeit, Vollständigkeit oder Verlässlichkeit der hierin enthaltenen Informationen übernehmen. Dieses Dokument ist keine Empfehlung, Finanzprodukte zu verkaufen und/oder zu kaufen und darf nicht als Antrag und/oder Angebot gesehen werden, eine Transaktion abzuschliessen. Bei diesem Dokument handelt es sich um ein Dokument im Rahmen der Wirtschaftsforschung und es soll weder eine Anlageberatung noch einen Antrag auf den Handel mit Wertpapieren oder anderen Anlagearten bilden.

Auch wenn mit jeder Anlage ein gewisses Risiko verbunden ist, so können die Verlustrisiken beim Handel mit ausserbörslichen Forex-Kontrakten wesentlich sein. Falls Sie deshalb den Handel an diesem Markt in Betracht ziehen, sollten Sie sich den Risiken im Zusammenhang mit diesem Produkt bewusst sein, damit Sie vor der Anlage eine fundierte Entscheidung treffen können. Die hier dargestellten Materialien dürfen nicht als Handelsberatung oder -strategie verstanden werden. Swissquote Bank bemüht sich sehr, verlässliche, umfassende Informationen zu verwenden, wir geben jedoch keine Zusicherung, dass diese Informationen richtig oder vollständig sind. Zudem sind wir nicht verpflichtet, Sie zu informieren, wenn sich Meinungen oder Daten in diesem Material ändern. Alle in diesem Bericht genannten Kurse dienen alleinig der Information und sind keine Bewertungen von einzelnen Wertpapieren oder anderen Instrumenten.

Die Verteilung dieses Berichts darf nur im Rahmen der dafür geltenden Gesetzgebung stattfinden. Keine Aussage in diesem Bericht ist eine Zusicherung, dass eine Anlagestrategie oder hierin enthaltene Empfehlung für die individuellen Umstände des Empfängers geeignet oder passend ist oder bildet anderweitig eine persönliche Empfehlung. Der Bericht wird alleinig zu Informationszwecken veröffentlicht, ist keine Werbung und darf nicht als Antrag zum Kauf oder Verkauf von Wertpapieren oder damit verbundenen Finanzinstrumenten in einer Gerichtsbarkeit gesehen werden. Es wird keine Zusicherung oder Garantie, gleich ob explizit oder implizit, in Bezug auf die Richtigkeit, Vollständigkeit oder Verlässlichkeit der hierin enthaltenen Informationen gegeben, mit Ausnahme in Bezug auf Informationen im Zusammenhang mit der Swissquote Bank, seinen Tochtergesellschaften und verbundenen Unternehmen; der Bericht beabsichtigt ebenso wenig, eine vollständige Stellungnahme oder Zusammenfassung zu/von den im Bericht genannten Wertpapieren, Märkten oder Entwicklungen zu bieten. Swissquote Bank verpflichtet sich nicht, dass Anleger Gewinne erhalten werden und teilt mit den Anlegern keine Anlagegewinne oder übernimmt die Haftung für Anlageverluste. Anlagen sind mit Risiken verbunden und die Anlagen sollten beim Treffen ihrer Anlageentscheidungen vorsichtig sein. Dieser Bericht darf von den Empfängern nicht als Ersatz für ihre eigene Beurteilung verstanden werden. Alle in diesem Bericht genannten Meinungen dienen alleinig Informationszwecken und können sich ändern, ohne dass dies mitzuteilen ist; sie können sich zudem von den Meinungen, die durch andere Geschäftsbereiche oder Gruppen der Swissquote Bank ausgedrückt werden unterscheiden oder diesen widersprechen, da unterschiedliche Annahmen und Kriterien verwendet werden. Swissquote Bank ist auf Grundlage dieses Berichts nicht gebunden oder haftet nicht im Zusammenhang mit diesem Bericht für eine Transaktion, ein Ergebnis, einen Gewinn oder Verlust, weder vollständig noch teilweise.

Research wird die Berichterstattung alleinig nach Ermessen des Swissquote Bank Strategy Desks starten, aktualisieren und einstellen. Die hierin enthaltene Analyse basiert auf zahlreichen Annahmen. Unterschiedliche Annahmen könnten zu wesentlich anderen Ergebnissen führen. Der/die für die Erstellung dieses Berichts verantwortliche(n) Analyst(en) kann/können mit Mitarbeitern von Trading Desk, Verkäufern oder anderen Kreisen zusammenarbeiten, um die Marktinformationen zu erfassen, zusammenzufassen und auszulegen. Swissquote Bank ist nicht verpflichtet, die hierin enthaltenen Informationen zu aktualisieren oder auf dem neuesten Stand zu halten und haftet nicht im Zusammenhang mit diesem Bericht für ein Ergebnis, einen Gewinn oder Verlust, weder vollständig noch teilweise.

Swissquote Bank verbietet ausdrücklich die vollständige oder teilweise Weitergabe dieses Materials ohne die schriftliche Genehmigung der Swissquote Bank und die Swissquote Bank übernimmt keinerlei Haftung für die Handlungen von dritten Parteien in dieser Hinsicht. © Swissquote Bank 2014. Alle Rechte vorbehalten.