

DENNÍ TECHNICKÁ ANALÝZA

21. října 2016

EUR / USD



Breaking key support at 1.0913.

- EUR/USD - medvědí momentum pokračuje. Prodejní tlaky jsou důležité. Rezistence se nachází na 1.0822 (min 10/03/2016). Hodinovou rezistenci najdete na 1.1058 (max 13/10/2016). Klíčová rezistence se nachází na 1.1352 (max 18/08/2016). Očekává se další pokles.

- Z dlouhodobého pohledu naznačuje technická formace medvědí směr, pokud se rezistence na 1.1714 (max 4/08/2015) udrží. Pár se od začátku roku 2015 obchoduje v pásmu. Silný support se nachází na 1.0458 (min 16/03/2015). Současná technická formace naznačuje od prosince postupný růst.

Yann Queleonn | Market Strategist
e-mail: yann.queleonn@swissquote.ch

GBP / USD



Padá níž v symetrickém trojúhelníku.

- GBP/USD se nachází v symetrickém trojúhelníku. Hodinový support se nachází kolem 1.2185 (spodní linie symetrického trojúhelníku), hodinová rezistence je na 1.2332 (max 19/10/2016 high). Klíčová rezistence se nachází daleko na 1.2620 a potom na 1.2873 (03/10/2016). Očekává se další vzestup.

- Dlouhodobá technická formace vypadá po hlasování o brexitu ještě negativněji a dláždí cestu k dalšímu poklesu. Dlouhodobý support na 1.0520 (01/03/85) představuje slušný cíl. Dlouhodobou rezistenci najdete na 1.5018 (24/06/2015) a naznačí dlouhodobý zvrát v negativním trendu. Ten je ale momentálně velmi nepravděpodobný.

Yann Quelell | Market Strategist
e-mail: yann.quelell@swissquote.ch

USD / JPY



Nedostatečné dotazení.

- USD/JPY se úspěšně odrazil od minima 103.17, ale pár se neudržel nad rezistencí na 104.32. Prolomení hodinového supportu na 102.81 (min 10/10/2016) je potřeba k potvrzení převládajících tlaků. Klíčový support najdete na 100.09 (27/09/2016). Hodinovou rezistenci najdete na 104.64 (1max 3/10/2016). Očekává se další pokles, protože prodejní tlaky kolem 104.15-30 vypadají důležité.

- Očekáváme dlouhodobý medvědí směr. Support se nyní nachází na 96,57 (min 10/08/2013). Pozvolný vzestup k hlavní rezistenci na 135.15 (max 01/02/2002) je nyní zcela nepravděpodobný. Očekává se pokles k supportu na 93.79 (min 13/06/2013).

Yann Quelell | Market Strategist
e-mail: yann.quelell@swissquote.ch

USD / CHF

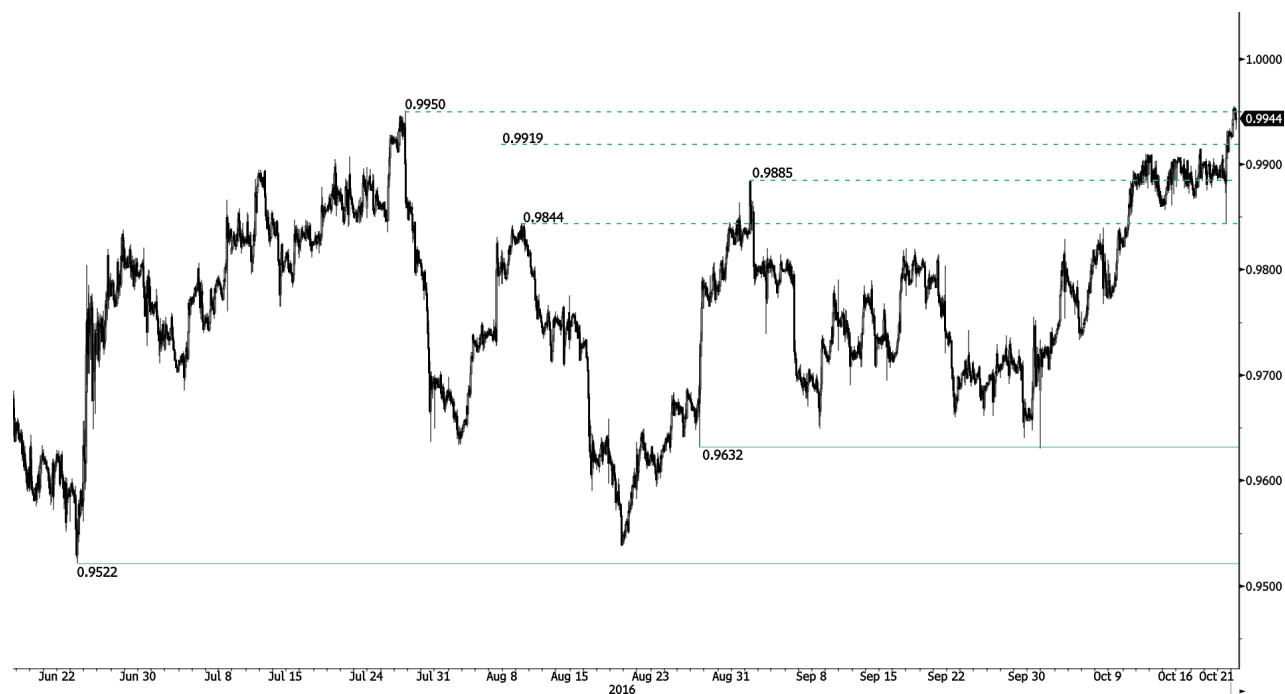

Prolomení rezistence na 0.9950.

- USD/CHF konečně prolomil oblast rezistence mezi 0.9919 (min 07/08/2016) a 0.9950 (27/07/2016). Pár od 15. srpna setrvává v byčím momentu. Hodinový support se nachází na 0.9733 (dno 05/10/2016) a 0.9632 (min 26/08/2016). Očekává se další vzestup.

- Z dlouhodobého pohledu se pár od roku 2011 stále obchoduje v pásmu, i přes bouři po zásahu SNB, když zrušila spodní hranici CHF. Klíčový support se nachází na 0.8986 (min 30/01/2015). Technická formace přesto naznačuje od uvolnění v lednu 2015 dlouhodobý byčí směr.

Yann Quelell | Market Strategist
e-mail: yann.quelell@swissquote.ch

USD / CAD



Prudký odraz, ale...

- USD/CAD se prudce odrazil ze supportu na 1.3006. Technický obrázek ale zůstává medvědí pod 1.3253. Silnou oblast rezistence mezi 1.3253 a 1.3405 nebude zřejmě snadné prolomit. Očekává se, že pár zamíří ke klíčovému supportu na 1.3000 (min 22/09/2016).

- Z dlouhodobého pohledu se pár stále obchoduje pod 200 denním klouzavým průměrem. Silná rezistence se nachází na 1.4690 (max 22/01/2016). Dlouhodobý support se nachází na 1.2461 (min 16/03/2015). Pár zřejmě konsoliduje v novém dlouhodobém vzestupu.

Yann Quelell | Market Strategist
e-mail: yann.quelell@swissquote.ch

AUD / USD



Znovu se nepodařilo otestovat rezistenci na 0.7700.

- AUD/USD byl zastaven před rezistencí na 0.7756 (max 10/08/2016). Hodinový support najdete na 0.7507 (min 13/10/2016). Očekává se pokračování odrazu níž.
- Z dlouhodobé perspektivy očekáváme náznaky ukončení současného klesajícího trendu. Klíčový support se nachází na 0.6009 (min 31/10/2008). Ke zvrácení dlouhodobého medvědího výhledu je nutné prolomení klíčové rezistence na 0.8295 (max 15/01/2015).

Yann Quelell | Market Strategist
e-mail: yann.quelell@swissquote.ch

EUR / CHF

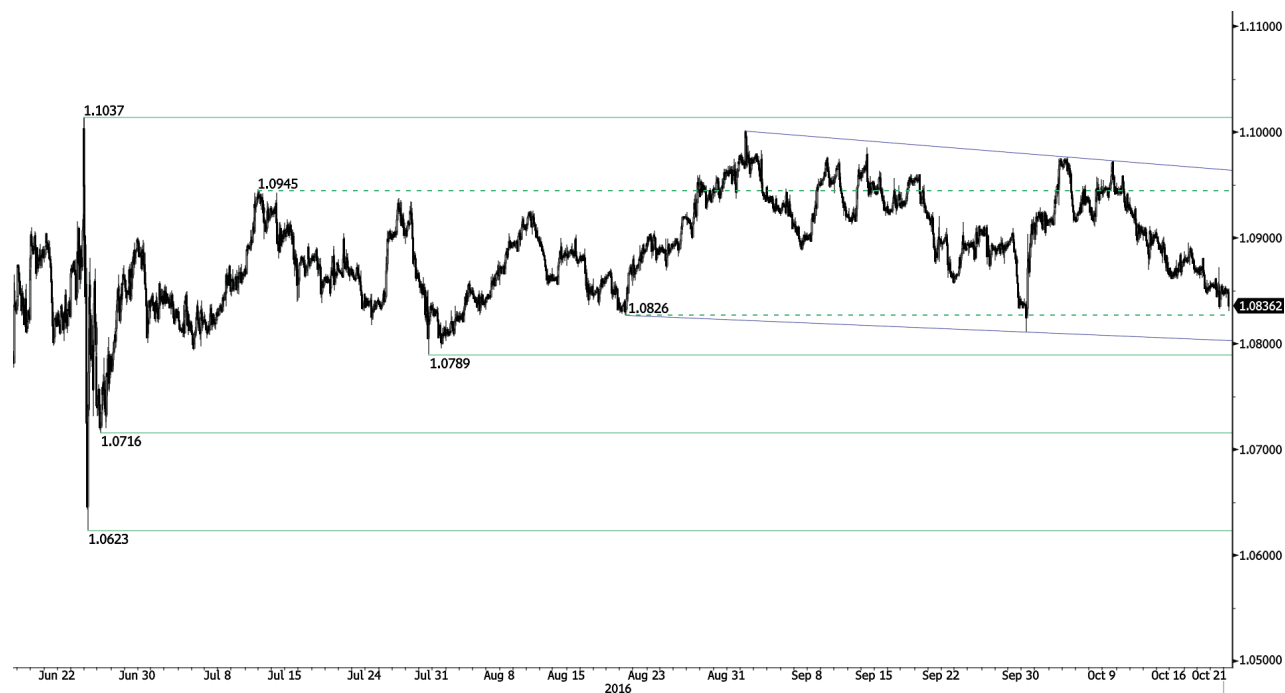

Míří níž.

- EUR/CHF se blíží k 1,0800. Páru se stále nedaří dostat se výš. Je obtížné dostat se k silné rezistenci na 1.1037. Hodinový support se nachází na 1.0870 (13/10/2016). Další support najdete na 1.0811 (min 29/07/2016).
- Dlouhodobě zůstane technická formace pozitivní. Rezistence se nachází na 1.1200 (max 04/02/2015). Program kvantitativního uvolňování ECB bude zřejmě důvodem přetrvávajících prodejních tlaků na euro, což by ho mohlo pár zatěžovat. Supporty se nacházejí na 1.0184 (min 28/01/2015) a 1.0082 (min 27/01/2015).

Yann Quelell | Market Strategist
e-mail: yann.quelell@swissquote.ch

EUR / JPY



Zpátky k 113.00.

- EUR/JPY se obchoduje smíšeně mezi rezistencí na 116.37 (02/09/2016) a supportem na 112,09 (min 21/09/2016). Silnější support najdete na 110,83 (min 06/07/2016). Pár je méně volatilní. To může signalizovat případný větší pohyb dolů.
- Z dlouhodobého pohledu potvrzuje technická formace střednědobou sérii nižších maxim a nižších minim. Rezistence na 149.78 (max 08/12/2014) představuje zřejmě konec vzestupu, který začal v červenci 2012. Cesta je otevřena k silnému supportu na 94.12 (min 24/07/2012).

Yann Queleonn | Market Strategist
e-mail: yann.queleonn@swissquote.ch

EUR / GBP



Medvědí oživení.

- EUR/GBP prolomil vzestupný kanál, a míří níž. Hodinový support se nachází na 0.8776 (min 05/10/2016), rezistenci najdete na 0.9026 (max 20/10/2016). Očekává se pokračování medvědího tlaku.

- Z dlouhodobého hlediska se pár vzpamatovává z minim v roce 2015. Technická formace naznačuje rostoucí vzestupné momentum. Pár se obchoduje nad 200 DKP. Silná rezistence se nachází na 0,9500 (psychologická hranice).

Yann Quelell | Market Strategist
e-mail: yann.quelell@swissquote.ch

ZLATO (v USD)



Medvědí konsolidace, ale kladné momentum.

- Zlato se odráží od supportu, testuje medvědí technikou formaci prolomením 1265. Hodinový support se nachází na 1265 (max 07/10/2016). Silný support se nachází na 1241 (min 07/10/2016). Hodinovou rezistenci najdete na 1265 (max 07/10/2016).
- Z dlouhodobého pohledu technická formace naznačuje rostoucí vzestupné momentum. K potvrzení je nutné prolomení na 1392 (17/03/2014), Hlavní support najdete na 1045 (min 05/02/2010).

Yann Quelell | Market Strategist
e-mail: yann.quelell@swissquote.ch

STŘÍBRO (v USD)



Pohyb v pásmu.

- Stříbro se obchoduje kolem bývalého supportu na 17,53. Hodinová rezistence se nachází na 17,82 (max 11/10/2016). Klíčová rezistence se nachází na 18,88 (dno 04/10/2016). Očekává se nový leg výš.
- Z dlouhodobého hlediska je kov nyní ve vzestupném trendu. Rezistence se nachází na 25.11 (max 28/08/2013). Silný support najdete na 11.75 (20/04/2009)

Yann Quelell | Market Strategist
e-mail: yann.quelell@swissquote.ch

Ropa (v USD)



Odráží se v medvědí vzestupném kanálu.

- Ropa se obchoduje kolem 50 a znovu se jí nepodařilo otestovat silnou rezistenci na 51.67 (max 08/06/2016). Support najdete na 49.15 (min 10/10/2016) a na 46.50/68 (max 22/09/2016). Krátkodobé medvědí pozice je vhodné obnovit na této úrovni, protože nákupní tlaky slábnou.

- Z dlouhodobého pohledu je ropa v prudkém poklesu, ale nyní vykazuje silné známky oživení. Silný support se nachází na 24.82 (13/11/2002), silná rezistence na 50.96 (max 10/09/2015) byla prolomena. Ropa se drží nad 200denním klouzavým průměrem. Očekává se, že před koncem roku dosáhne úroveň 60.

Yann Quelell | Market Strategist
e-mail: yann.quelell@swissquote.ch

DISCLAIMER

UPOZORNĚNÍ

Přes veskerou snahu zajistit, aby citované údaje a analyzovaná data, z nichž tento dokument vychází, byly spolehlivé, není možné garantovat jejich správnost a společnost Swissquote Bank ani její dceřiné společnosti neodpovídají za případné chyby nebo opominutí, ani za správnost, celistvost nebo spolehlivost uváděných informací. Tento dokument nezakládá podstatou doporučení pro prodej a/ nebo nákup jakýchkoli finančních produktů a nelze jej považovat za návrh a/nebo nabídku ke vstupu do jakékoli transakce. Tento materiál je ekonomickou analýzou a není míněn jako investiční doporučení, návrh na obchod s cennými papíry nebo jakoukoli jinou investici.

Každá investice zahrnuje určitou míru rizika, ale riziko ztráty při obchodování na mimoburzovních finančních trzích (Forex) je podstatné. Pokud uvažujete o obchodování na těchto trzích, měli byste si být tohoto rizika vědomi, abyste se před investováním dokázali kvalifikovaně rozhodnout. Předkládaný materiál nemá sloužit jako obchodní doporučení nebo strategie. Swissquote Bank se snaží pracovat se spolehlivými a ucelenými informacemi, ale netvrdíme, že jsou zcela přesné a kompletní. Není naší povinností informovat vás, pokud se názory nebo údaje uváděné v tomto materiálu mění. Ceny uváděné v této analýze slouží jen jako orientační informace a nepředstavují odhadovanou cenu cenných papírů nebo jiných finančních instrumentů.

Tuto analýzu lze distribuovat jen za podmínek povolených platnou legislativou. Nic v této analýze nezakládá tvrzení, že kterákoli z obchodních strategií nebo doporučení odpovídají individuálním podmínkám příjemce a nejsou ani jinak míněny jako osobní doporučení. Tato analýza je zveřejněna výhradně k informačním účelům, nejedná se o reklamu a není míněna jako návod nebo nabídka ke koupi nebo prodeji jakýchkoli cenných papírů nebo jiných finančních instrumentů v rámci jakékoli jurisdikce..

V souvislosti se spolehlivostí, úplností nebo přesností informací uváděných v tomto materiálu se neposkytují žádné záruky, s výjimkou informací týkajících se Swissquote Bank, jejich dceřiných společností a poboček. Totéž se týká informací a přehledu o cenných papírech, trzích nebo vývoji uváděném v analýze. Swissquote Bank nezaručuje investorům zisk, nebude se podílet na zisku a nepřijímá zodpovědnost za případné ztráty. Investice zahrnují riziko a investoři by měli svá rozhodnutí činit prozíravě a uvážlivě. Příjemci této analýzy by ji v žádném případě neměli zaměňovat za uplatnění vlastního rozhodnutí. Všechny názory vyjádřené v této analýze slouží výhradně k informačním účelům, je možné je bez upozornění změnit a mohou se lišit od názorů jiných součástí Swissquote Bank nebo s nimi být v rozporu, pokud se liší v předpokladech a kritériích. Swissquote Bank neručí a nezodpovídá za žádné transakce, výsledky, zisky nebo ztráty vzniklé na základě této analýzy nebo jejich částí.

Analytický tým uvádí, aktualizuje nebo stahuje zprávy výhradně podle uvážení Strategy Desk Swissquote Bank. Předkládaná analýza vychází z mnoha předpokladů. Různé předpoklady a východiska mohou vést k odlišným závěrům. Analytici zodpovědní za přípravu tohoto materiálu mohou čerpat podklady od pracovníků trading desk, sales a dalších oddělení za účelem shromáždění, syntézy a interpretace informací o dění na trzích. Swissquote Bank není povinna aktualizovat informace obsažené v analýze a nezodpovídá za žádné důsledky, zisky nebo ztráty vycházející z těchto informací jako celku nebo jejich částí.

Swisquote Bank výslovně zakazuje jakoukoli redistribuci tohoto materiálu jako celku nebo jeho částí bez písemného souhlasu Swissquote Bank a nepřijímá žádnou odpovědnost za jakékoli jednání třetích stran konané v tomto ohledu. © Swissquote Bank 2014. Všechna práva vyhrazena.