

# ANALISI TECNICA GIORNALIERA

20 Ottobre 2016

**EUR / USD**



**Venditori ancora forti**

- EUR/USD ha raggiunto il supporto 1.0952 (25/07/2016 min). Resistenze individuate a 1.1058 (13/10/2016 max) e 1.1352 (18/08/2016 max). E' probabile la continuazione del movimento.
- Nel lungo periodo, l'impostazione è ancora ribassista fin quando sotto 1.1714 (24/08/2016 max). La coppia è in trading range da molto tempo. Importante resistenza individuata a 1.1640 (11/11/2005 min). Supporto a 1.0458 (Marzo 2015)..

Peter Rosenstreich | Head of Market Strategy  
 e-mail: Peter.Rosenstreich@swissquote.ch

**GBP / USD**

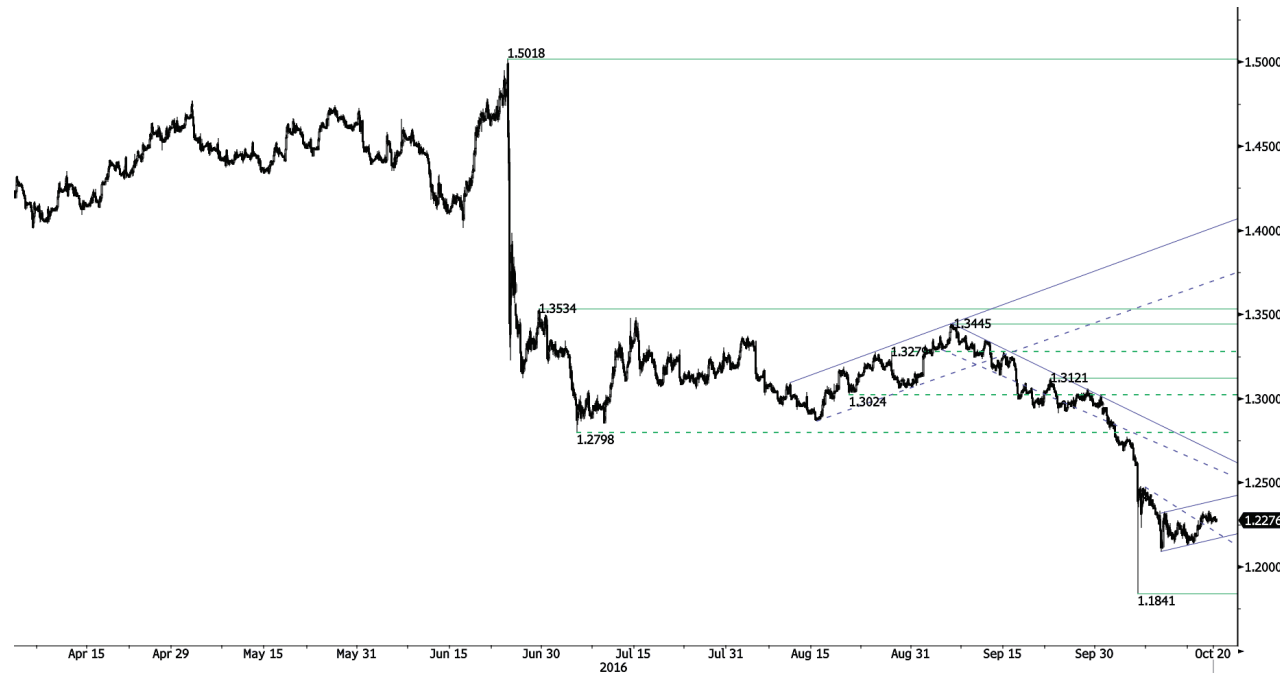

**Fase di pausa**

- GBP/USD sta reagendo. Resistenza a 1.2272 (13/10/2016 max) ormai superata. Prossime resistenze posizionate a 1.2620 (trendline ribassista) e 1.2873 (03/10/2016). Supporto individuato a 1.2090 (11/10/2016 min). Trend ribassista ancora intatto, anche se potrebbe partire un prolungato ritracciamento.
- Nel lungo periodo, il voto sulla Brexit ha aperto la strada a ulteriori ribassi. Il supporto di lungo termine 1.0520 (01/03/85) potrebbe non essere irraggiungibile. Resistenza individuata a 1.5018 (24/06/2015), al momento molto lontana.

Peter Rosenstreich | Head of Market Strategy  
e-mail: Peter.Rosenstreich@swissquote.ch

USD / JPY

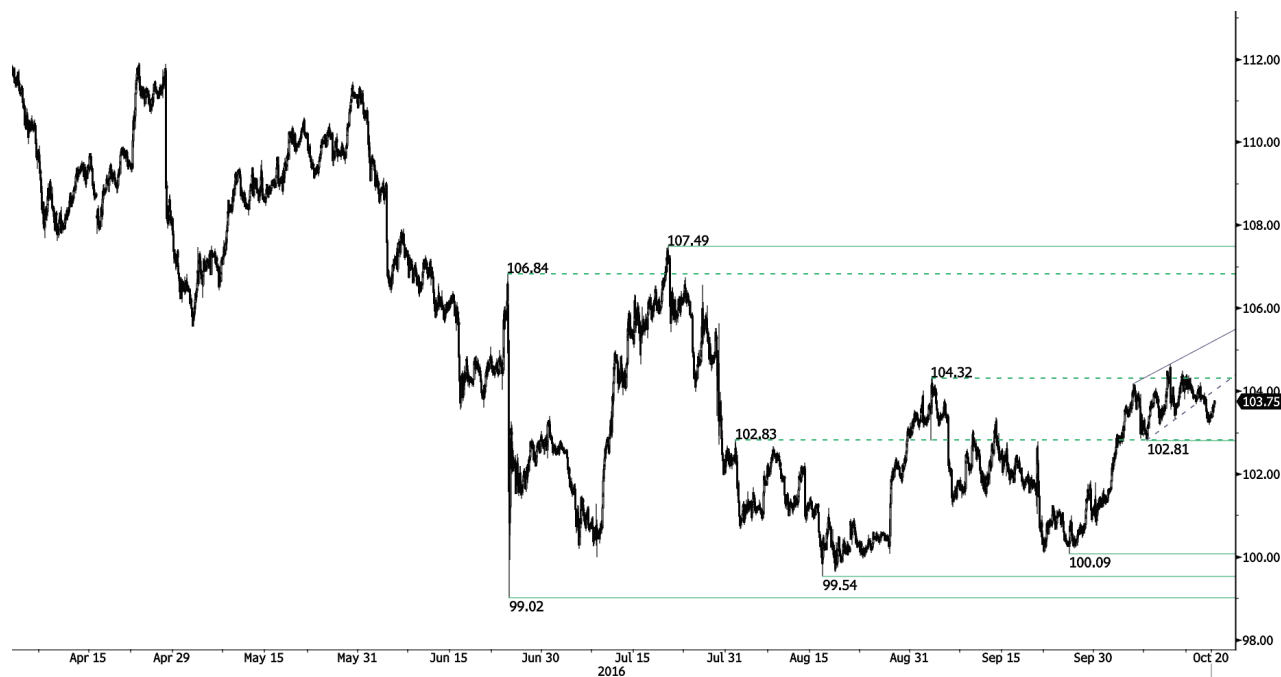

Trend di breve al rialzo

- USD/JPY è ancora ben supportato dai compratori. Supporti individuati a 102.81 (10/10/2016) e 100.09 (27/09/2016 min). Prossima resistenza a 104.64 (13/10/2016 max). Il trend di breve è al rialzo.
- Nel lungo periodo il trend è ribassista. Supporto posizionato a 96.57 (10/08/2013 min). La graduale ripresa dei rialzi verso 135.15 (01/02/2002 max) è ormai sempre meno probabile. Successivo supporto individuato a 93.79 (13/06/2013 min).

Peter Rosenstreich | Head of Market Strategy  
 e-mail: Peter.Rosenstreich@swissquote.ch

USD / CHF

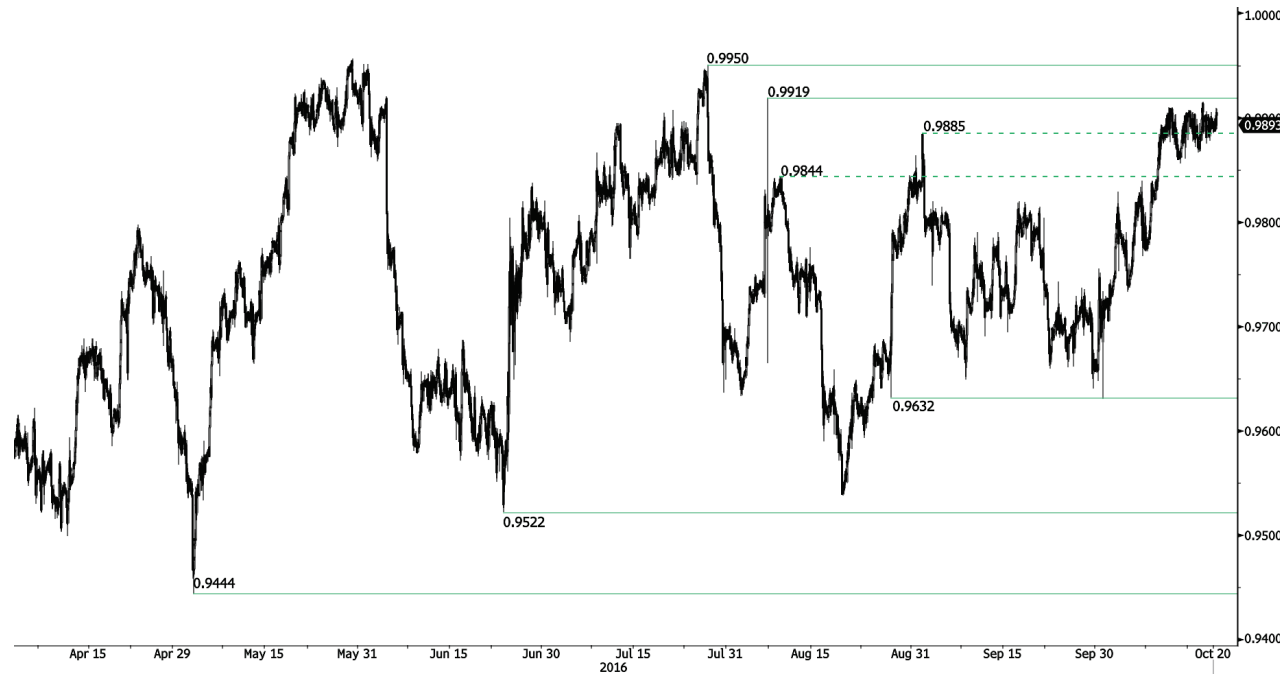

Test delle resistenze in corso

- USD/CHF è entrato in un minitrend rialzista dal 15 Settembre. Supporti posizionati a 0.9750 (04/10/2016 min) e 0.9632 (26/08/2016 min). Area resistiva individuata a 0.9919/0.9950 (27/07/2016 max). Probabile continuazione dei rialzi.
- Nel lungo termine, la coppia si muove all'interno di un ampio range dal 2011, nonostante le turbolenze relative alla decisione della SNB di Gennaio 2015 (rimozione della soglia su EUR/CHF). Supporto posizionato a 0.8986 (30/01/2015 min). Dallo scorso Dicembre, il trend è rialzista.

Peter Rosenstreich | Head of Market Strategy  
 e-mail: Peter.Rosenstreich@swissquote.ch

USD / CAD



**Forte rimbalzo da 1.3000**

- USD/CAD è uscito al ribasso dal canale. L'area resistiva tra 1.3253 e 1.3403 sarà difficile da superare. Ottimo rimbalzo dal livello di supporto precedentemente individuato a 1.3000 (22/09/2016 min).
- Nel lungo termine, la coppia si sta muovendo sotto la media di lungo periodo. Resistenza posizionata a 1.4948 (21/03/2003 max). Importante supporto individuato a 1.2461 (16/03/2015 min). Nel lungo termine la tendenza è ribassista.

Peter Rosenreich | Head of Market Strategy  
 e-mail: Peter.Rosenreich@swissquote.ch

AUD / USD

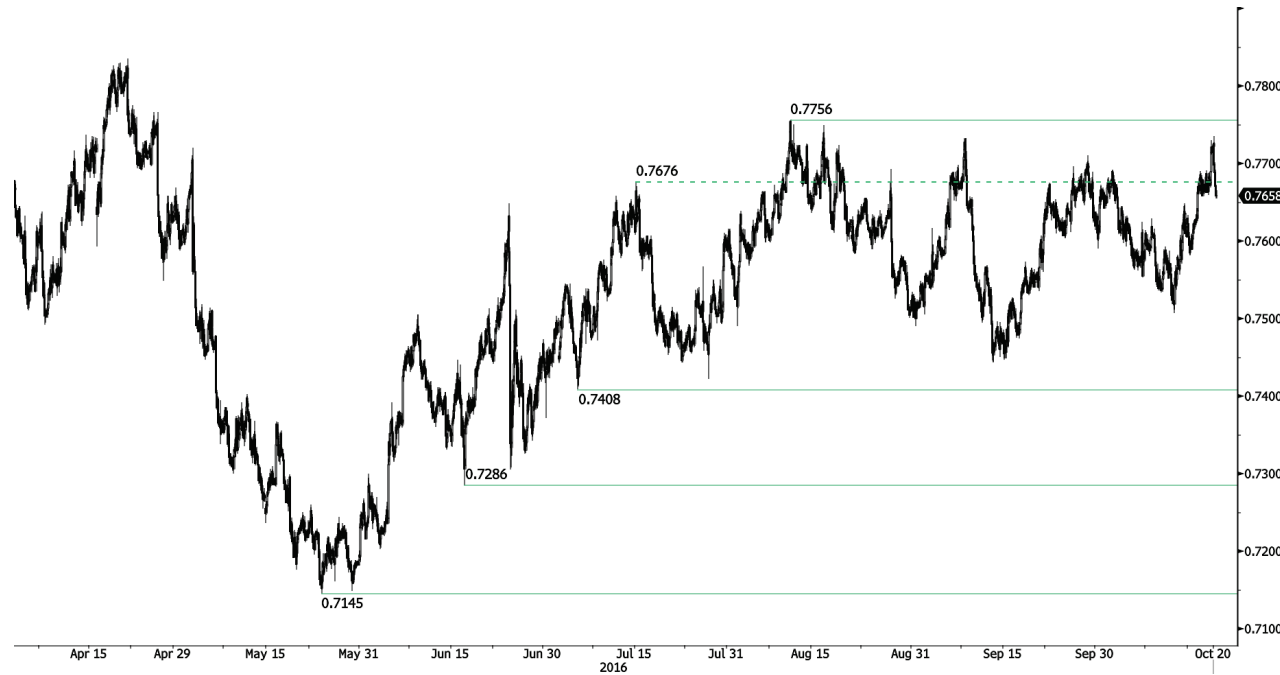

**Forti resistenze a 0.7700**

- AUD/USD è stato respinto dalla forte resistenza 0.7756 (10/08/2016 max). Supporto posizionato a 0.7507 (13/10/2016 min). Favoriamo la direzione dei ribassi nel caso in cui la resistenza 0.7756 si confermerà in grado di contenere la spinta rialzista.
- Nel lungo termine, attendiamo segnali di inversione del trend, ancora ribassista. Supporto posizionato a 0.6009 (31/10/2008 min). Una rottura della resistenza 0.8295 (15/01/2015 max) modificherebbe il quadro di lungo termine.

Peter Rosenstreich | Head of Market Strategy  
 e-mail: Peter.Rosenstreich@swissquote.ch

EUR / CHF

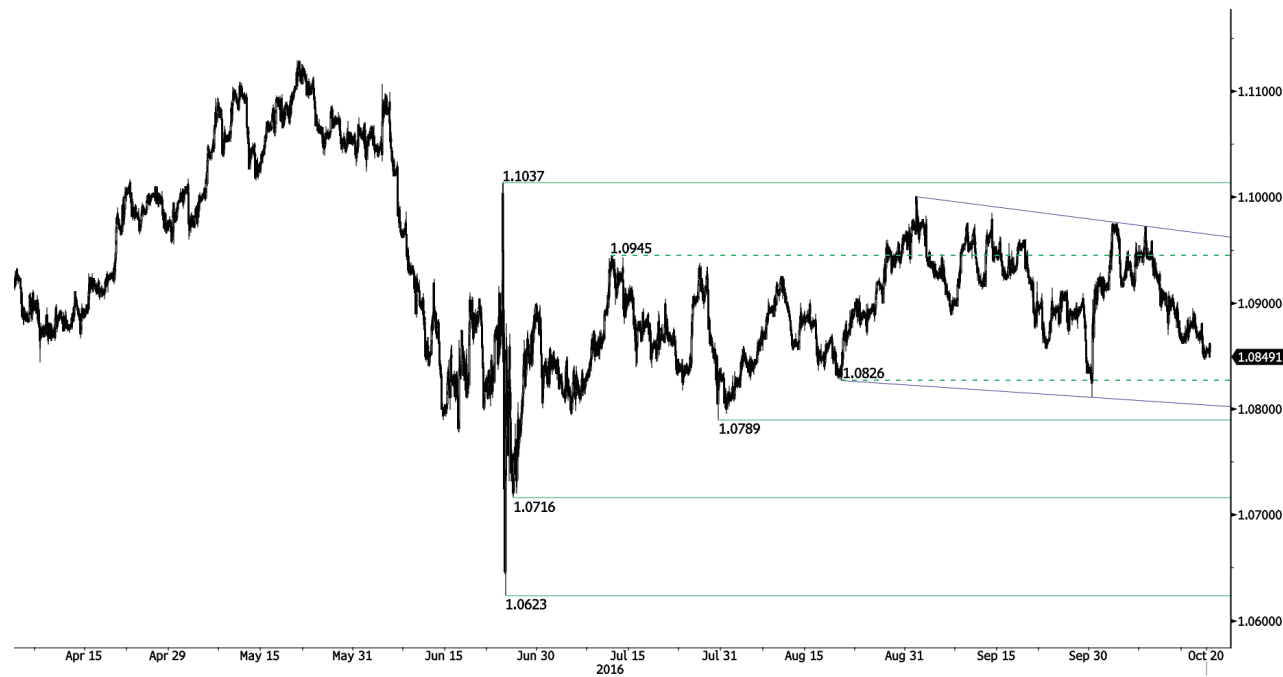

**Pressione in vendita costante**

- EUR/CHF resta piatto, sotto 1.0900. Resistenza posizionata a 1.1037 (01/09/2016 max). Prossimo supporto individuato a 1.0811 (29/07/2016 low).
- Nel lungo periodo, il quadro tecnico è ancora rialzista. Resistenza posizionata in area 1.1200. Il QE della BCE dovrebbe però mantenere la pressione viva sull'euro, e quindi su EUR/CHF. Importanti supporti individuati a 1.0184 (28/01/2015 min) e 1.0082 (27/01/2015 min).

Peter Rosenstreich | Head of Market Strategy  
 e-mail: Peter.Rosenstreich@swissquote.ch



EUR / JPY



**Ancora trading range**

- EUR/JPY si muove lateralmente tra la resistenza 116.37 (02/09/2016) e il supporto posizionato a 112.09 (minimo di Settembre 2016). Siamo pronti a una nuova esplosione di volatilità.
- Nel lungo periodo, la rottura del supporto 130.15 attiva una sequenza di minimi e massimi decrescenti. La resistenza 149.78 (08/12/2014 max) potrebbe aver rappresentato la conclusione della fase di rialzi iniziata a Giugno 2012. Prossimo supporto in area 94.12. Resistenza individuata a 141.06 (04/06/2015 max).

Peter Rosenstreich | Head of Market Strategy  
 e-mail: Peter.Rosenstreich@swissquote.ch

EUR / GBP

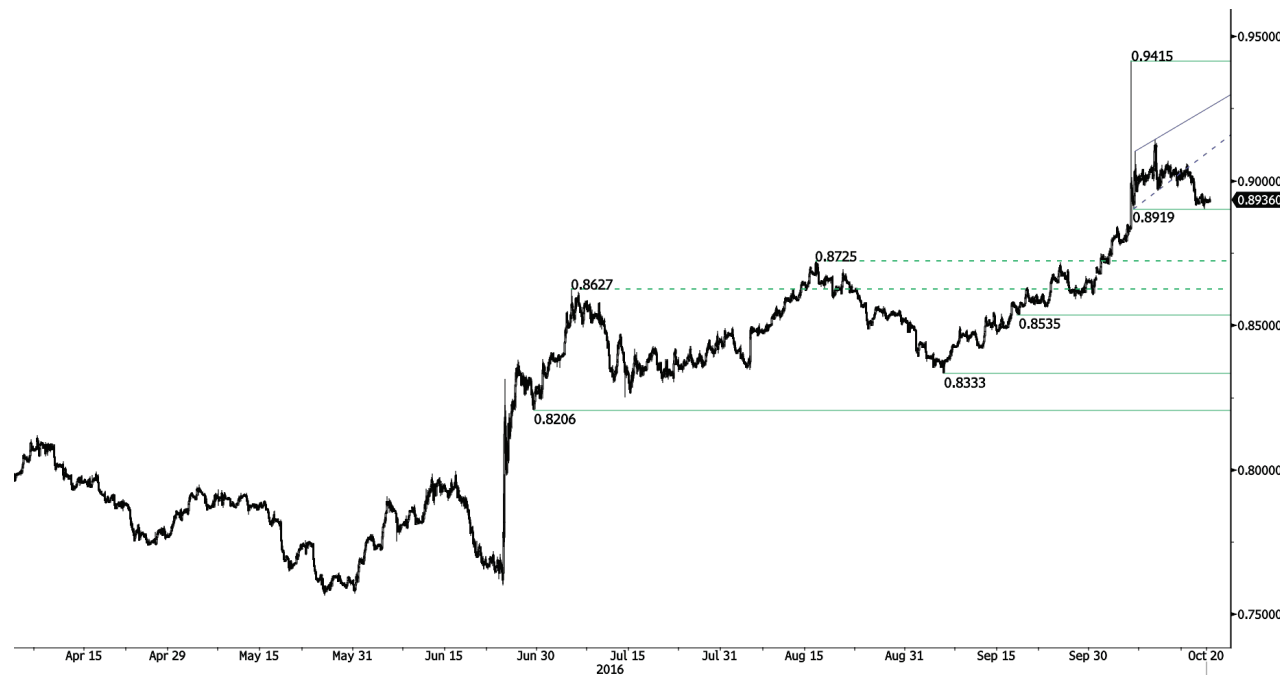

Ritracciamento in corso

- EUR/GBP è uscito dal canale rialzista, innescando come atteso un più ampio ritracciamento. Rottura del supporto individuato a 0.8967 (12/10/2016 min). Ci aspettiamo ulteriori ribassi.
- Nel lungo periodo, la coppia sta recuperando i ribassi degli anni precedenti. Il quadro tecnico indica ulteriori rialzi, e il mercato si sta muovendo sopra la media a 200 giorni. Importante resistenza posizionata a 0.9500 (soglia psicologica).

Peter Rosenstreich | Head of Market Strategy  
 e-mail: Peter.Rosenstreich@swissquote.ch

ORO (in USD)



Tentativo di reazione

- L'oro sta consolidando dopo la rottura dei supporti 1302 e 1272. Prossimo forte supporto posizionato a 1241 (07/10/2016 min), ora al test. Area resistiva individuata tra 1265 (07/10/2016 max) e 1277.
- Nel lungo periodo, per confermare l'inversione del trend sarebbe necessaria la rottura di 1392 (17/03/2014). Importante supporto individuato a 1045 (05/02/2010 min).

Peter Rosenstreich | Head of Market Strategy  
 e-mail: Peter.Rosenstreich@swissquote.ch

ARGENTO (in USD)



Lateralità dopo i forti ribassi

- L'argento si sta ancora muovendo nei pressi del precedente supporto 17.53. In caso di rimbalzo, resistenze individuate a 17.82 (max intraday) e poi 18.88 (04/10/2016 max). Ci aspettiamo una reazione.
- Nel lungo termine, l'argento si trova in un trend rialzista. Prossima importante resistenza posizionata a 25.11 (28/08/2013 max). Supporto individuato a 11.75 (20/04/2009).

Yann Quelell | Market Strategist  
e-mail: yann.quelell@swissquote.ch

Petrolio greggio (in USD)



Fatica a superare i massimi

- Il petrolio è ancora oggetto di una buona spinta rialzista. Supporti posizionati a 49.15 (10/10/2016 min) e 46.50/68 (22/09/2016 max). Nuovo test della resistenza individuata a 51.67 (08/06/2016 max). Ci aspettiamo delle prese di profitto dai livelli correnti.
- Nel lungo periodo, il trend ha mostrato importanti segnali di ripresa. Forte supporto a 24.82 (13/11/2002). Il petrolio è tornato sopra la media mobile a 200 giorni e sopra la soglia 50. Per questo, la salita potrebbe continuare verso area 60 nel corso dell'anno.

Peter Rosenreich | Head of Market Strategy  
e-mail: Peter.Rosenreich@swissquote.ch

## TERMINI LEGALI

Nonostante l'impegno a verifica della validità e della qualità dei dati utilizzati per la ricerca, non vi è garanzia che questi siano corretti ed accurati. Swissquote Bank e le sue consociate non si assumono alcuna responsabilità riguardo errori ed omissioni, nè relativamente all'accuratezza e alla validità delle informazioni e delle analisi sopra contenute. Questo documento non costituisce un'esortazione a vendere e/o comprare alcuno strumento finanziario, nè può essere considerato una sollecitazione e/o un'offerta a prendere parte in alcuna transazione. Questo documento rappresenta una ricerca economica e non intende costituire una consulenza a fini di investimento, nè a sollecitare alcuno scambio di beni o servizi.

Pur rappresentando una componente inevitabile in ogni investimento finanziario, il rischio derivante dallo scambio di valute nel Forex può risultare particolarmente consistente. Quindi, nel considerare l'operatività nel mercato dei cambi, è necessario essere coscienti dei rischi associati a tali prodotti finanziari in modo da decidere in maniera informata e consapevole. Il materiale qui presente non è stato redatto a fini di consigliare o suggerire alcun investimento. Swissquote Bank si adopera per l'utilizzo di informazioni ampiamente credibili, ma non può in alcun modo rassicurare riguardo la loro completezza ed accuratezza. Inoltre, non ci riteniamo obbligati ad informare nel caso di cambiamento delle opinioni o dei dati in questo documento. Ogni prezzo è inserito in questo report a finalità informativa, e non rappresenta una valutazione dei sottostanti indicati.

Questo documento viene distribuito nel rispetto della legge ivi applicabile. Nulla all'interno di questo contenuto può definire alcuna strategia o consiglio di investimento come adatto ed appropriato alle caratteristiche del recipiente, piuttosto che come consulenza a fini di investimento personale. La pubblicazione presenta l'unica finalità informativa, non costituisce pubblicità e rappresenta un'esortazione a vendere e/o comprare alcuno strumento finanziario in alcuna giurisdizione. Nessuna garanzia, espressa o implicita, è fornita riguardo l'accuratezza, la completezza e l'affidabilità delle informazioni qui contenute, con l'eccezione delle informazioni riguardanti Swissquote Bank, le sue consociate ed affiliate. Questo documento non è da intendersi come dichiarazione o valutazione completa degli strumenti finanziari contenuti. Swissquote Bank non garantisce che gli investitori possano ottenere dei profitti, nè condividerà con essi eventuali risultati operativi, nè è disposta ad accettare alcuna responsabilità in caso di perdite da investimento. Gli investimenti comportano un rischio e le decisioni di investimento richiedono prudenza. Questo documento non deve assumere una forma sostitutiva dell'esercizio della propria facoltà di giudizio. Qualsiasi opinione espressa in questo documento presenta una finalità esclusivamente informativa, e potrebbe subire delle modifiche senza alcun obbligo di notifica, e potrebbe essere diversa o contraria ad opinioni espressa da altre aree e gruppi di Swissquote Bank, come risultato di diversi criteri di valutazione. Swissquote Bank non può essere considerata responsabile di alcun risultato, positivo o negativo, che sia stato determinato totalmente o parzialmente dalle informazioni sopra riportate.

Il servizio verrà avviato, aggiornato, ed eventualmente cessato, ad esclusiva discrezione dello Swissquote Bank Strategy Desk. Le analisi sopra contenute si basano su diversi metodi di valutazione. Diversi criteri di valutazione possono risultare in risultati e decisioni differenti. Gli analisti responsabili della redazione di questo documento potrebbero interagire con il dipartimento dedicato al trading, con il personale addetto alle vendite o altri dipartimenti, con la finalità di raccogliere, sintetizzare ed interpretare le informazioni di mercato.

Swissquote Bank non è obbligata ad aggiornare continuamente le informazioni qui contenute, e non può essere considerata responsabile di alcun risultato, positivo o negativo, che sia stato determinato totalmente o parzialmente dalle informazioni sopra contenute. © Swissquote Bank 2014. Tutti i diritti riservati.