

RAPPORT TECHNIQUE JOURNALIER

11 octobre 2016

EUR / USD



En baisse.

- L'EUR/USD a désormais définitivement gommé le support à 1,1123. Cependant, nous privilégions un nouveau repli vers le support solide à 1,1046 (plus bas du 05/08/2016) aussi longtemps que les prix se maintiennent en dessous de la résistance de 1,1288 (ligne de tendance descendante).

- À plus long terme, la structure technique favorise un biais baissier à très long terme tant que la résistance à 1,1714 (plus haut du 24/08/2015) tient bon. La paire évolue au sein d'une fourchette depuis le début de l'année 2015. Un support plus solide est fourni à 1,0458 (plus bas du 16/03/2015). Cependant, la structure technique actuelle en place depuis le mois de décembre dernier implique une hausse progressive.

Yann Queleonn | Market Strategist
e-mail: yann.queleonn@swissquote.ch

GBP / USD



S'affaiblit.

- Le GBP/USD a dégringolé sur les marchés asiatiques vendredi dernier, touchant des plus bas à 1,14, et sa phase de redressement autour de la poignée à 1,2424 semble être terminée. Une résistance se trouve à 1,2620 (ligne de tendance descendante) puis à 1,2873 (03/10/2016). Une base de support est à présent fournie à 1,2228 (plus bas du 07/10/2016). La paire devrait connaître des pressions baissières continues.

- Le modèle technique à long terme est encore plus négatif depuis que le vote sur le Brexit a ouvert la voie à une nouvelle contraction. Un support à long terme fourni à 1,0520 (01/03/85) représente une cible acceptable. Une résistance à long terme qui pourrait indiquer un renversement à long terme dans une tendance négative est fournie à 1,5018 (24/06/2015). Cela semble toutefois peu probable pour le moment.

Yann Quelell | Market Strategist
e-mail: yann.quelell@swissquote.ch

USD / JPY



Suit une fois de plus la résistance à 104,32.

- L'USD/JPY revient se placer autour de la résistance fournie à 104,32 (plus haut du 02/09/2016). La dynamique actuelle est contrastée. Un support horaire se situe à 102,81 (plus bas du 10/10/2016) et 100,09 (27/09/2016).
- Nous privilégions un biais baissier à long terme. Un support est à présent fourni à 96,57 (plus bas du 10/08/2013). Une montée progressive vers la résistance majeure à 135,15 (plus haut du 01/02/2002) semble absolument improbable. La paire devrait reculer davantage vers le support à 93,79 (plus bas du 13/06/2013).

Yann Quelell | Market Strategist
e-mail: yann.quelell@swissquote.ch

USD / CHF



Évolution haussière à court terme.

- L'USD/CHF poursuit légèrement sa progression entamée le 15 septembre. Une résistance clé se situe à 0,9950 (plus haut du 27/07/2016). L'on peut observer un support à 0,9733 (base du 05/10/2016) puis à 0,9632 (plus bas et base du 26/08/2016). La paire devrait continuer d'afficher une progression continue.

- À long terme, la paire s'échange toujours au sein d'une fourchette en place depuis 2011, malgré quelques difficultés rencontrées lorsque la BNS a supprimé la fixation du CHF. Un support clé peut s'observer à 0,8986 (plus bas du 30/01/2015). La structure technique privilégie un biais néanmoins haussier à long terme positionné depuis l'abandon de la fixation du franc suisse, en janvier 2015.

Yann Quelell | Market Strategist
e-mail: yann.quelell@swissquote.ch

USD / CAD



Évolue à la hausse comme à la baisse.

- L'USD/CAD s'affaiblit, mais se maintient au sein de son canal ascendant. La zone de résistance solide entre 1,3253 et 1,3405 sera probablement difficile à briser. Un support horaire se trouve à 1,3162 (plus bas du 05/10/2016) et un support clé peut s'observer à 1,3000 (plus bas du 22/09/2016).
- À plus long terme, la paire s'échange toujours en dessous de sa moyenne mobile de 200 jours. Une résistance solide est fournie à 1,4690 (plus haut du 22/01/2016). On peut observer un support à long terme à 1,2461 (plus bas du 16/03/2015). La paire semble se trouver dans une phase de consolidation en suivant une tendance baissière à long terme.

Yann Queleenn | Market Strategist
e-mail: yann.queleenn@swissquote.ch

AUD / USD

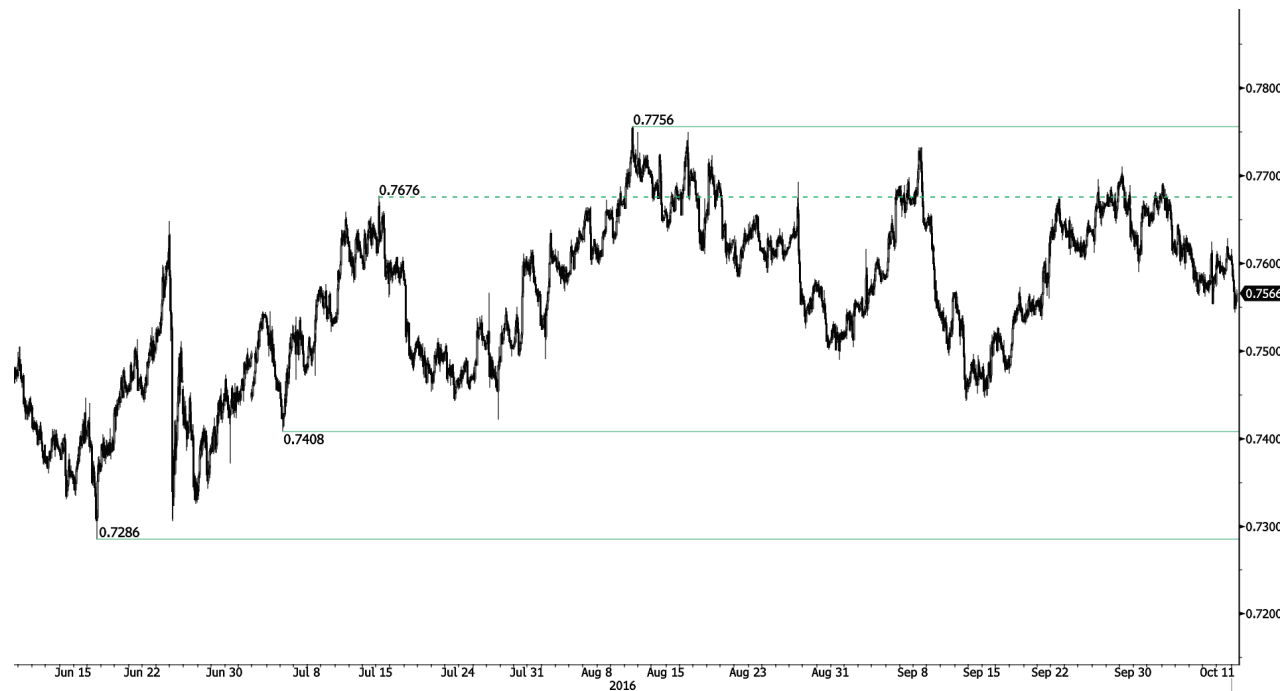

Baissier à court terme.

- L'AUD/USD reste faible aussi longtemps que les prix restent en dessous de la résistance clé à 0,7710 (29/09/2016). Un support se trouve à 0,7535 (plus bas du 21/09/2016). Une résistance clé se trouve à 0,7756 (plus haut du 10/08/2016). Un support se situe à 0,7535 (plus bas du 20/09/2016). Devrait tirer à nouveau vers le bas.

- À long terme, nous attendons de nouveaux signes indiquant la fin de la tendance baissière actuelle. Des supports clés se situent à 0,6009 (plus bas du 31/10/2008). Une cassure de la résistance clé à 0,8295 (plus haut du 15/01/2015) est nécessaire pour invalider notre vision baissière à long terme.

Yann Quelell | Market Strategist
e-mail: yann.quelell@swissquote.ch

EUR / CHF

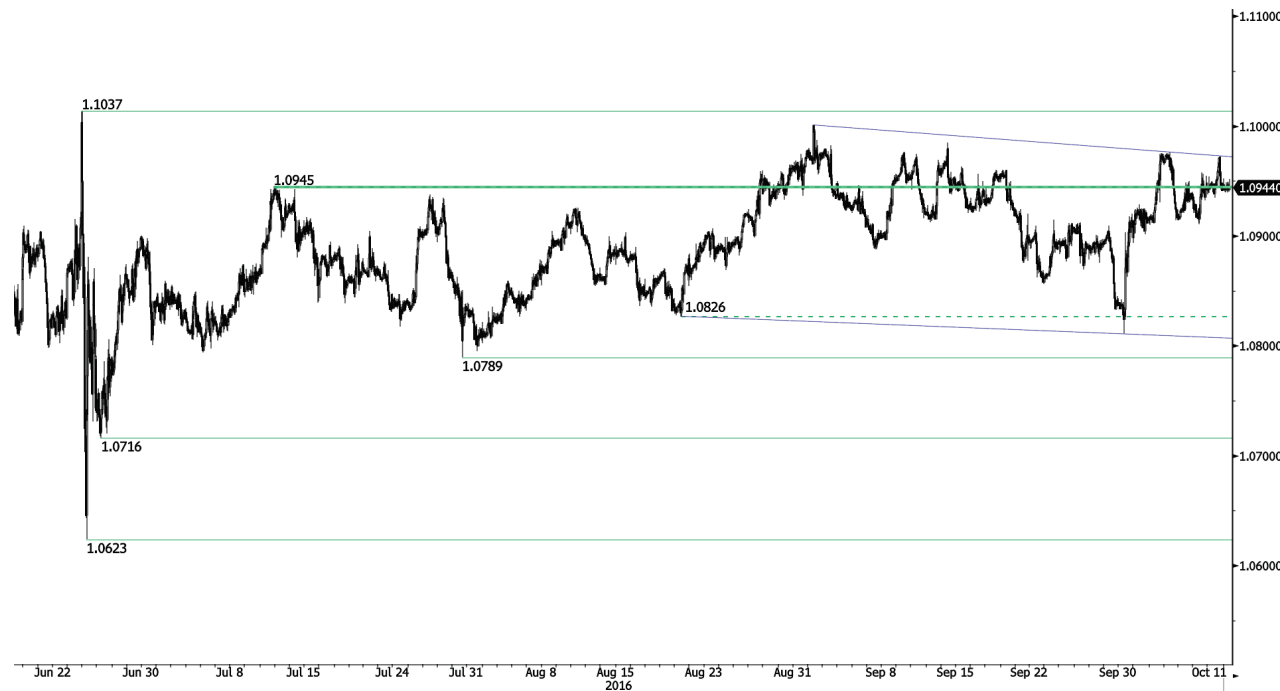

Se maintient au-dessus de 1,0900.

- L'EUR/CHF se maintient encore au-dessus de la barre des 1,0900, confirmant ainsi un intérêt à l'achat persistant. Cependant, la paire n'a pas su mettre la résistance de 1,1037 sous pression. L'on peut observer un support horaire à 1,0903 (03/10/2016) et une résistance clé qui se trouve toujours à 1,1037 (plus haut du 01/09/2016). Un autre support se situe à 1,0789 (plus bas du 29/07/2016).

- À long terme, la structure technique reste positive. Une résistance se trouve à 1,1200 (plus haut du 04/02/2015). Toutefois, le programme d'assouplissement quantitatif de la BCE est susceptible d'entraîner des pressions à la vente persistantes sur l'euro, ce qui devrait peser sur l'EUR/CHF. Des supports se trouvent à 1,0184 (plus bas du 28/01/2015) et 1,0082 (plus bas du 27/01/2015).

Yann Quelelln | Market Strategist
e-mail: yann.quelelln@swissquote.ch

EUR / JPY



Les intérêts à l'achat se ressentent toujours.

- L'EUR/JPY se débat toujours près de la zone se situant au-dessus de résistance de 116,37 (02/09/2016). Un support horaire fourni à 115,22 (plus bas du 07/10/2016) a été cassé. Le prochain support se situe à 112,32 (plus bas du 05/08/2016).
- À plus long terme, la structure technique valide une succession de sommets et de planchers moins élevés sur le moyen terme. En conséquence, la résistance à 149,78 (plus haut du 08/12/2014) a vraisemblablement marqué la fin de la hausse qui avait démarré en juillet 2012. La voie est à présent largement ouverte vers un support solide à 94,12 (plus bas du 24/07/2012).

Yann Quelelln | Market Strategist
e-mail: yann.quelelln@swissquote.ch

EUR / GBP



Progression continue.

- L'EUR/GBP est revenu autour de 0,9000 après sa récente envolée à 0,9415, gommant alors la zone de résistance autour de 0,9083 (plus haut du 01/07/2011). Un support peut s'observer à 0,8923 (ligne de tendance ascendante). Un autre support est fourni à 0,8779 (plus bas du 06/10/2016). La paire devrait continuer de subir des pressions à la hausse.

- À long terme, celle-ci se trouve actuellement en train de se redresser après les récents plus bas atteints en 2015. La structure technique suggère une dynamique haussière croissante. La paire s'échange loin au-dessus de sa moyenne mobile de 200 jours. Une résistance solide se trouve au niveau psychologique de 0,9500.

Yann Quelell | Market Strategist
e-mail: yann.quelell@swissquote.ch

OR (en USD)



Toujours en phase de consolidation.

- L'or se consolide à présent, après la récente contraction qui l'a envoyé briser les supports à 1302 et 1272. Un support solide se situe à 1241 (plus bas du 07/10/2016). Une résistance horaire se trouve à 1277 (plus haut du 05/10/2016).
- À long terme, la structure technique suggère l'existence d'une dynamique haussière croissante. Une cassure du niveau de 1392 (17/03/2014) permettrait de le confirmer. On peut observer un support majeur à 1045 (plus bas du 05/02/2010).

Yann Quelell | Market Strategist
e-mail: yann.quelell@swissquote.ch

ARGENT (en USD)



Rebondit en arrière.

- L'argent s'est affaibli vers le support solide à 17,53. La structure technique suggère une nouvelle baisse. Une résistance horaire est fournie à 18,00 (plus haut du 05/10/2016) tandis qu'une résistance clé se trouve à 18,88 (base du 04/10/2016).
- À long terme, le métal suit désormais une ligne de tendance de plus en plus haussière. Une résistance est fournie à 25,11 (plus haut du 28/08/2013). Un support solide se trouve à 11,75 (20/04/2009).

Yann Quelell | Market Strategist
e-mail: yann.quelell@swissquote.ch

Pétrole brut (en USD)



Forte progression.

- Le pétrole brut est définitivement en train de se redresser. Un support se trouve à 48,32 (base du 04/10/2016) puis à 46,50/68 (plus haut du 22/09/2016). La prochaine résistance se situe à 51,67 (plus haut du mouvement de réaction du 08/06/2016). Devrait suivre à nouveau de près la résistance à 51,67. Les positions baissières devraient être reconstituées à ce niveau, les investisseurs pouvant commencer à prendre leurs profits.

- À long terme, le pétrole brut se redresse alors après la forte baisse enregistrée et les signes de reprise sont à présent solides. Un support solide se trouve à 24,82 (13/11/2002) tandis que la résistance solide à 50,96 (plus haut du 09/10/2015) a été cassée. Le pétrole brut se maintient bien au-dessus de sa moyenne mobile de 200 jours et devrait atteindre les 60 dollars avant la fin de l'année.

Yann Quelelln | Market Strategist
e-mail: yann.quelelln@swissquote.ch

LIMITATION DE RESPONSABILITE

Bien que toutes les précautions aient été prises pour assurer la fiabilité des données mentionnées dans ce document et utilisées pour la recherche des sujets qui y sont traités, Swissquote Bank et ses filiales ne peuvent en garantir l'exactitude et déclinent toute responsabilité pour toute erreur ou omission, ou quant à l'exactitude, l'exhaustivité ou la fiabilité des informations qu'il contient. Ce document ne constitue pas une recommandation de vendre et/ou d'acheter des produits financiers et ne peut être interprété comme une sollicitation et/ou une offre d'effectuer des transactions. Ce document est un document de recherche et ne constitue en aucun cas un conseil d'investissement ou une sollicitation au trading de valeurs mobilières ou d'autres types d'investissements.

Bien que tout investissement implique un certain degré de risque, le risque du trading en devises étrangères hors échange peut être considérable. En conséquence, si vous envisagez de participer à ce marché, vous devez être conscients des risques inhérents à ce type de produit pour être à même de prendre des décisions d'investissement en connaissance de cause. La matière présentée dans ce document ne peut en aucun cas être considérée comme un conseil ou une stratégie de trading. Swissquote Bank s'efforce d'utiliser des informations fiables et variées mais n'en confirme ni l'exactitude ni l'exhaustivité. De plus nous n'avons aucune obligation de vous notifier les changements apportés aux opinions ou aux informations contenues dans ce document.

Ce rapport ne peut être distribué que lorsque les lois qui lui sont applicables le permettent. Rien dans ce rapport n'a pour but d'indiquer qu'une stratégie d'investissement ou une recommandation qui y est décrite soit adaptée ou appropriée aux circonstances individuelles de leur bénéficiaire ou, de manière plus générale, qu'elle constitue une recommandation personnelle. Le rapport n'est publié qu'à des fins d'information, il ne constitue pas une publicité et ne peut être interprété comme une sollicitation ou une offre d'acheter ou de vendre des valeurs mobilières ou des instruments financiers quels qu'ils soient, et ce dans quelque juridiction que ce soit. Aucune confirmation ou garantie, que ce soit expresse ou implicite, n'est fournie quant à l'exactitude, l'exhaustivité ou la fiabilité des informations contenues dans le document, à l'exception des informations concernant Swissquote Bank, ses filiales et ses sociétés apparentées. Le rapport n'est pas non plus censé être un traité exhaustif ou un résumé des valeurs mobilières, marchés ou développements qui y sont décrits. Swissquote Bank ne garantit pas la réalisation de profits par les investisseurs, ou qu'elle partagera les profits de ses investissements avec les investisseurs ; elle n'accepte non plus aucune responsabilité pour les pertes résultant d'investissements. Les investissements comportent des risques et les investisseurs doivent faire montre de prudence dans leurs décisions d'investissement. Le rapport ne doit pas être traité par ses bénéficiaires comme un substitut à leur propre jugement. Les avis exprimés dans ce rapport ne le sont qu'à des fins d'information et sont susceptibles de changement sans notification préalable et peuvent être différents ou contraires à d'autres avis exprimés par d'autres divisions ou groupes de Swissquote Bank, qui peuvent utiliser des critères ou des hypothèses de base différents. Swissquote Bank décline toute responsabilité pour toute transaction, résultat, gain ou perte, qui découleraient de ce rapport, en tout ou en partie.

Swissquote Bank Strategy Desk décide à sa seule discrétion de ce que la recherche doit couvrir, mettre à jour ou cesser de couvrir. Les analyses contenues dans ce document se basent sur de nombreuses hypothèses. Des hypothèses de base différentes peuvent aboutir à des résultats très différents. Les analystes responsables de la rédaction de ce rapport peuvent interagir avec le personnel du trading desk, le personnel de vente et d'autres entités afin de recueillir, synthétiser et interpréter les informations des marchés. Swissquote Bank n'a aucune obligation de mettre à jour les informations contenues dans le rapport et décline toute responsabilité pour tout résultat, gain ou perte, découlant, en tout ou en partie, sur cette information.

Swissquote Bank interdit spécifiquement la redistribution de ce document en tout ou en partie sans sa permission écrite et décline toute responsabilité. © Swissquote Bank 2014. Tous droits réservés.