

RAPPORT TECHNIQUE JOURNALIER

06 octobre 2016

EUR / USD



La récente reprise de l'intérêt à l'achat est-elle durable ?

- L'EUR/USD a rebondi près du support clé à 1,1160 (ligne de tendance ascendante). Nous privilégions un nouveau repli vers le support à 1,1123 aussi longtemps que les prix se maintiennent en dessous de la résistance horaire de 1,1288 (ligne de tendance descendante). Un support solide se trouve à 1,1046 (plus bas du 05/08/2016).

- À plus long terme, la structure technique favorise un biais baissier à très long terme tant que la résistance à 1,1714 (plus haut du 24/08/2015) tient bon. La paire évolue au sein d'une fourchette depuis le début de l'année 2015. Un support plus solide est fourni à 1,0458 (plus bas du 16/03/2015). Cependant, la structure technique actuelle en place depuis le mois de décembre dernier implique une hausse progressive.

Peter Rosenstreich | Head of Market Strategy
e-mail: Peter.Rosenstreich@swissquote.ch

GBP / USD



Retrace la ligne de tendance descendante.

- Le GBP/USD a rebondi près de la ligne de tendance descendante. Cependant, il n'existe pas de véritable support en dessous de 1,2775 et la demande intrajournalière marginale autour de 1,2710 est marginale. Une résistance est fournie à 1,2873 (03/10/2016). La paire devrait connaître des pressions baissières continues.
- Le modèle technique à long terme est encore plus négatif depuis que le vote sur le Brexit a ouvert la voie à une nouvelle contraction. Un support à long terme fourni à 1,0520 (01/03/85) représente une cible acceptable. Une résistance à long terme qui pourrait indiquer un renversement à long terme dans une tendance négative est fournie à 1,5018 (24/06/2015). Cela semble toutefois peu probable pour le moment.

Peter Rosenstreich | Head of Market Strategy
e-mail: Peter.Rosenstreich@swissquote.ch

USD / JPY

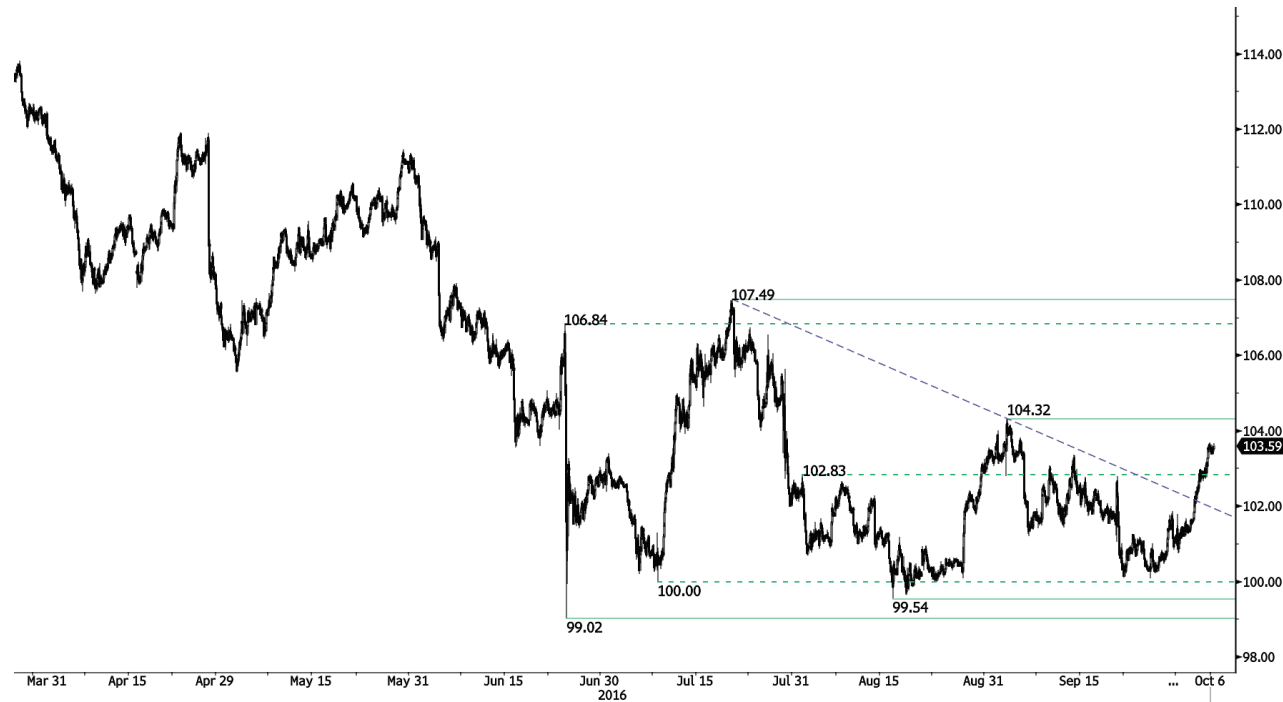

La remontée est toujours en cours.

- L'USD/JPY continue de se redresser, la cassure de la résistance à 102,30 (ligne de tendance descendante) allant à l'encontre de la structure technique baissière et indiquant un intérêt à l'achat persistant. Une prochaine résistance est fournie à 104,32 (plus haut du 02/09/2016). Un support horaire se situe à 103,35 (plus bas du jour) et 102,75 (05/10/2016).
- Nous privilégions un biais baissier à long terme. Un support est à présent fourni à 96,57 (plus bas du 10/08/2013). Une montée progressive vers la résistance majeure à 135,15 (plus haut du 01/02/2002) semble absolument improbable. La paire devrait reculer davantage vers le support à 93,79 (plus bas du 13/06/2013).

Peter Rosenstreich | Head of Market Strategy
 e-mail: Peter.Rosenstreich@swissquote.ch

USD / CHF

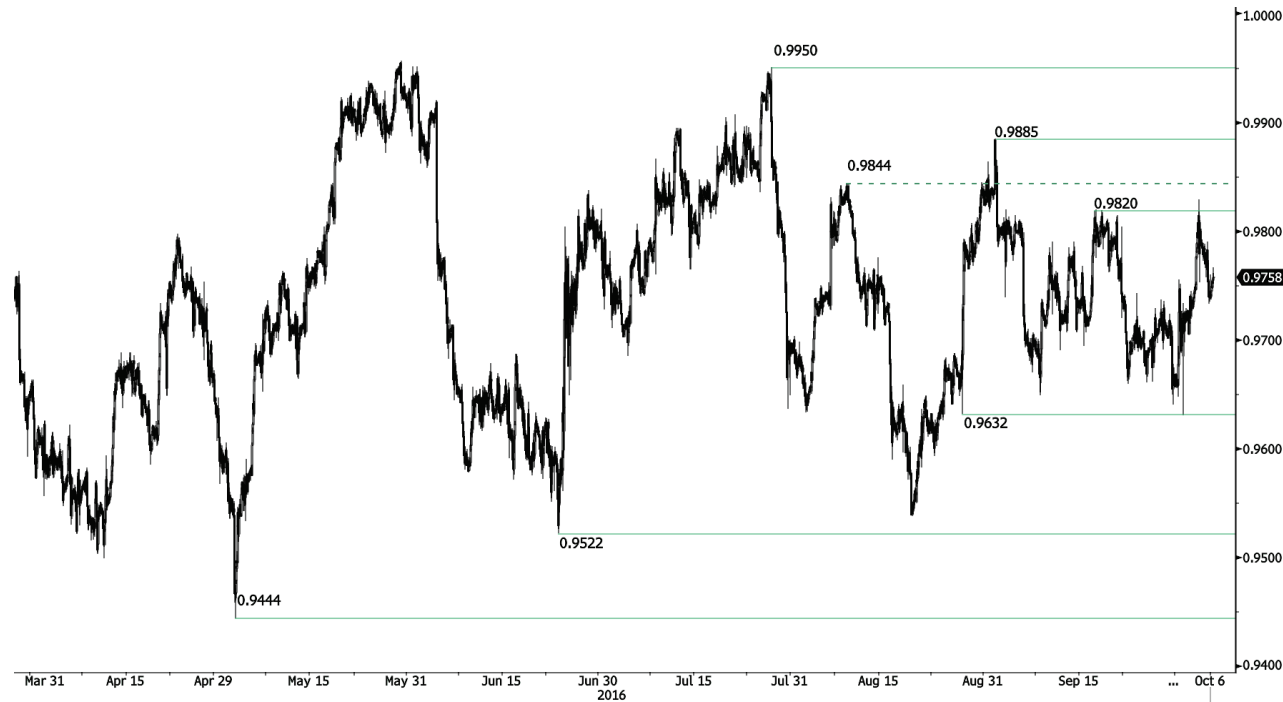

Reste faible.

- L'USD/CHF s'essouffle à l'approche de la résistance à 0,9820. Une cassure de ce niveau pourrait ouvrir la voie à un nouveau renforcement à court terme. Une résistance clé se situe à 0,9956 (plus haut du 30/05/2016). L'on peut observer un support à 0,9750 (base du 04/10/2016) puis à 0,9662 (plus bas et base du 26/09/2016).

- À long terme, la paire s'échange toujours au sein d'une fourchette en place depuis 2011, malgré quelques difficultés rencontrées lorsque la BNS a supprimé la fixation du CHF. Un support clé peut s'observer à 0,8986 (plus bas du 30/01/2015). La structure technique privilégie un biais néanmoins haussier à long terme positionné depuis l'abandon de la fixation du franc suisse, en janvier 2015.

Peter Rosenstreich | Head of Market Strategy
e-mail: Peter.Rosenstreich@swissquote.ch

USD / CAD

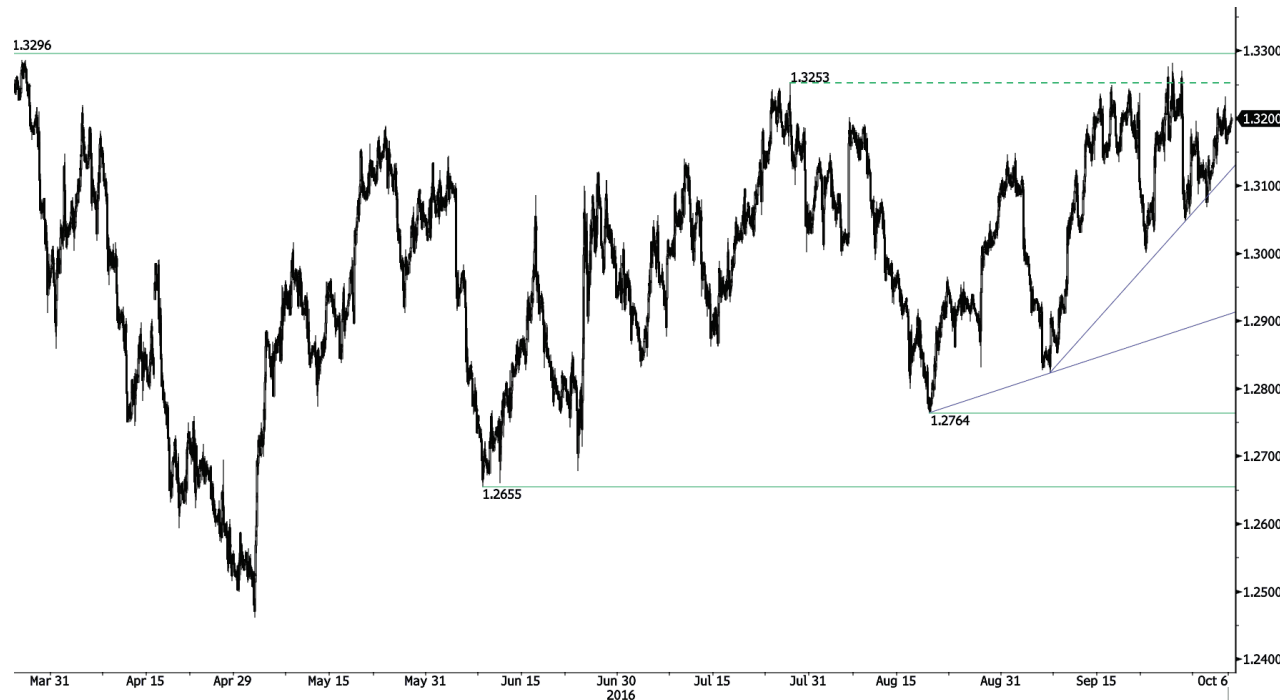

Le mouvement de reprise est toujours là pour durer.

- L'USD/CAD s'est montré quelque peu solide, comme en témoigne la cassure de la résistance à 1,3185 (plus haut du 25/09/2015) qui a invalidé la structure technique baissière à court terme actuelle. La zone de résistance solide entre 1,3253 et 1,3405 sera probablement difficile à briser. Un support horaire se trouve à 1,3162 (plus bas du 05/10/2016) et un support clé peut s'observer à 1,3000 (plus bas du 22/09/2016).

- À plus long terme, la paire s'échange toujours en dessous de sa moyenne mobile de 200 jours. Une résistance solide est fournie à 1,4690 (plus haut du 22/01/2016). On peut observer un support à long terme à 1,2461 (plus bas du 16/03/2015). La paire semble se trouver dans une phase de consolidation en suivant une tendance baissière à long terme.

Peter Rosenstreich | Head of Market Strategy
e-mail: Peter.Rosenstreich@swissquote.ch

AUD / USD



S'affaiblit.

- L'AUD/USD reste faible aussi longtemps que les prix restent en dessous de la résistance clé à 0,7710 (29/09/2016). Un support se trouve à 0,7535 (plus bas du 21/09/2016). Une résistance clé se trouve à 0,7756 (plus haut du 10/08/2016). Un support se situe à 0,7593 (plus bas du 30/09/2016).

- À long terme, nous attendons de nouveaux signes indiquant la fin de la tendance baissière actuelle. Des supports clés se situent à 0,6009 (plus bas du 31/10/2008). Une cassure de la résistance clé à 0,8295 (plus haut du 15/01/2015) est nécessaire pour invalider notre vision baissière à long terme.

Peter Rosenstreich | Head of Market Strategy
e-mail: Peter.Rosenstreich@swissquote.ch

EUR / CHF

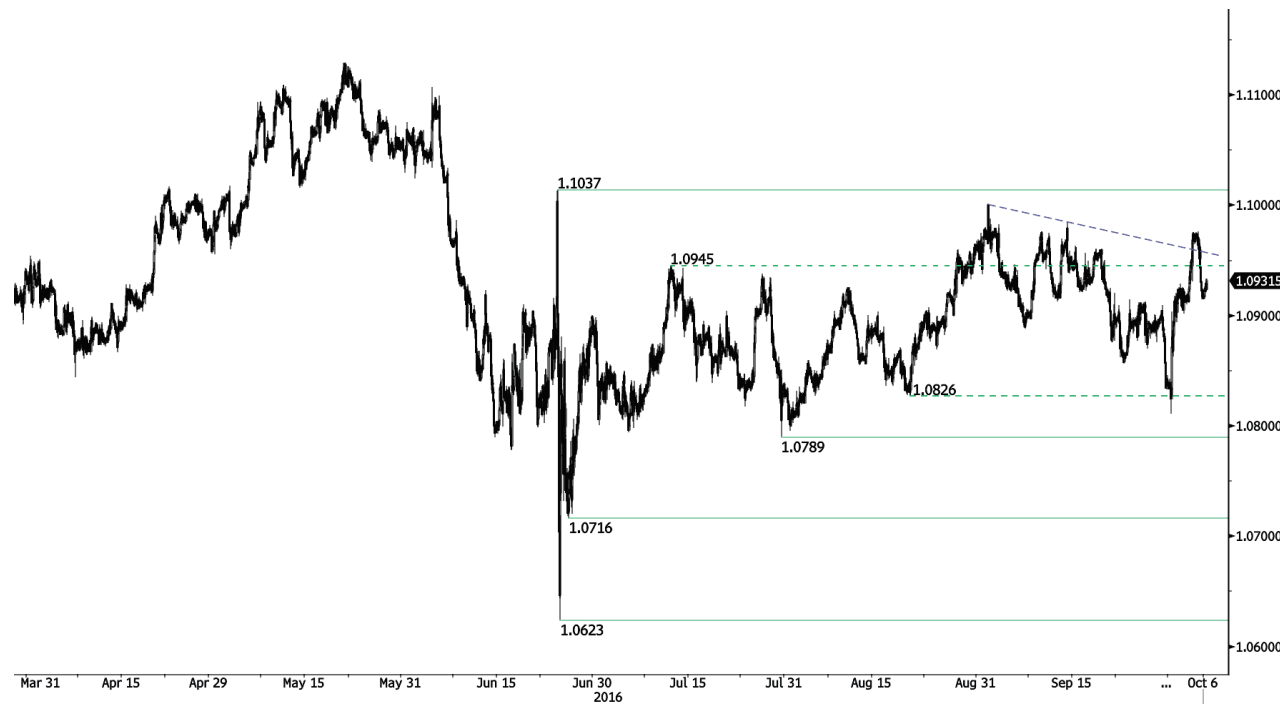

N'a pas pu remonter jusqu'à la résistance à 1,1037.

- L'EUR/CHF a brisé la résistance à 1,0900 (voir aussi la ligne de tendance descendante), indiquant ainsi un intérêt à l'achat persistant. Cependant, la paire n'a pas su mettre la résistance de 1,1037 sous pression. L'on peut observer un support horaire à 1,0903 (03/10/2016) et une résistance clé qui se trouve toujours à 1,1037 (plus haut du 01/09/2016). On peut observer un autre support à 1,0789 (plus bas du 29/07/2016).

- À long terme, la structure technique reste positive. Une résistance se trouve à 1,1200 (plus haut du 04/02/2015). Toutefois, le programme d'assouplissement quantitatif de la BCE est susceptible d'entraîner des pressions à la vente persistantes sur l'euro, ce qui devrait peser sur l'EUR/CHF. Des supports se trouvent à 1,0184 (plus bas du 28/01/2015) et 1,0082 (plus bas du 27/01/2015).

Peter Rosenstreich | Head of Market Strategy
e-mail: Peter.Rosenstreich@swissquote.ch

EUR / JPY

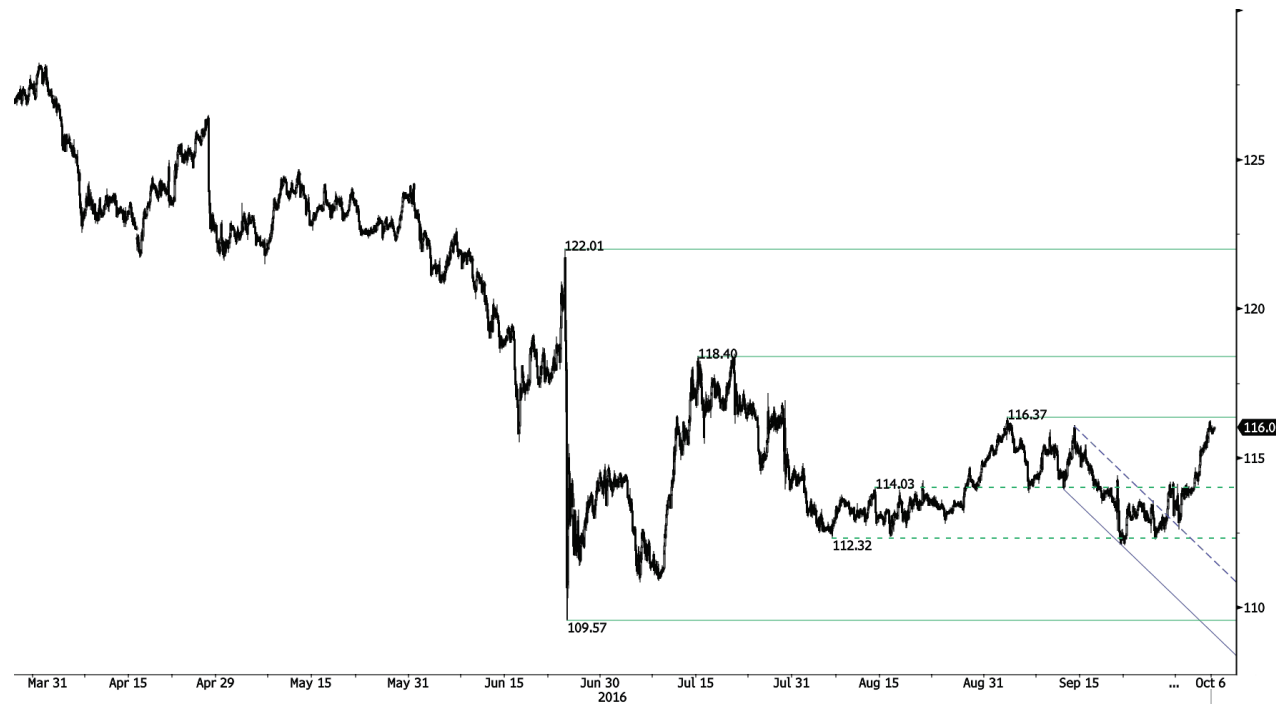

Met la résistance à 116,37 sous pression.

- L'EUR/JPY est sorti de la fourchette définie entre 112,32 et 114,03. Par ailleurs, la cassure de la résistance horaire à 114,20 (plus haut du 29/09/2015) invalide la structure technique baissière à court terme actuelle. Un support horaire se situe à 112,32 (plus bas du 05/08/2016). Une prochaine résistance clé peut s'observer à 116,37 (02/09/2016).

- À plus long terme, la structure technique valide une succession de sommets et de planchers moins élevés sur le moyen terme. En conséquence, la résistance à 149,78 (plus haut du 08/12/2014) a vraisemblablement marqué la fin de la hausse qui avait démarré en juillet 2012. La voie est à présent largement ouverte vers un support solide à 94,12 (plus bas du 24/07/2012).

Peter Rosenstreich | Head of Market Strategy
e-mail: Peter.Rosenstreich@swissquote.ch

EUR / GBP



Cassure haussière de la résistance située à 0,8821.

- L'EUR/GBP a cassé la résistance à 0,8821, suggérant ainsi un rebond de plus longue durée. Cependant, la résistance clé à 0,9083 (plus haut du 01/07/2011) est susceptible de plafonner le potentiel haussier à court terme. Un support horaire est fourni à 0,8779 (plus bas du jour). Un autre support peut s'observer à 0,8591 (plus bas du 28/09/2016).

- À long terme, celle-ci se trouve actuellement en train de se redresser après les récents plus bas atteints en 2015. La structure technique suggère une dynamique haussière croissante. La paire s'échange loin au-dessus de sa moyenne mobile de 200 jours. Une résistance solide se trouve à 0,9083 (plus haut du 01/07/2011).

Peter Rosenstreich | Head of Market Strategy
e-mail: Peter.Rosenstreich@swissquote.ch

OR (en USD)

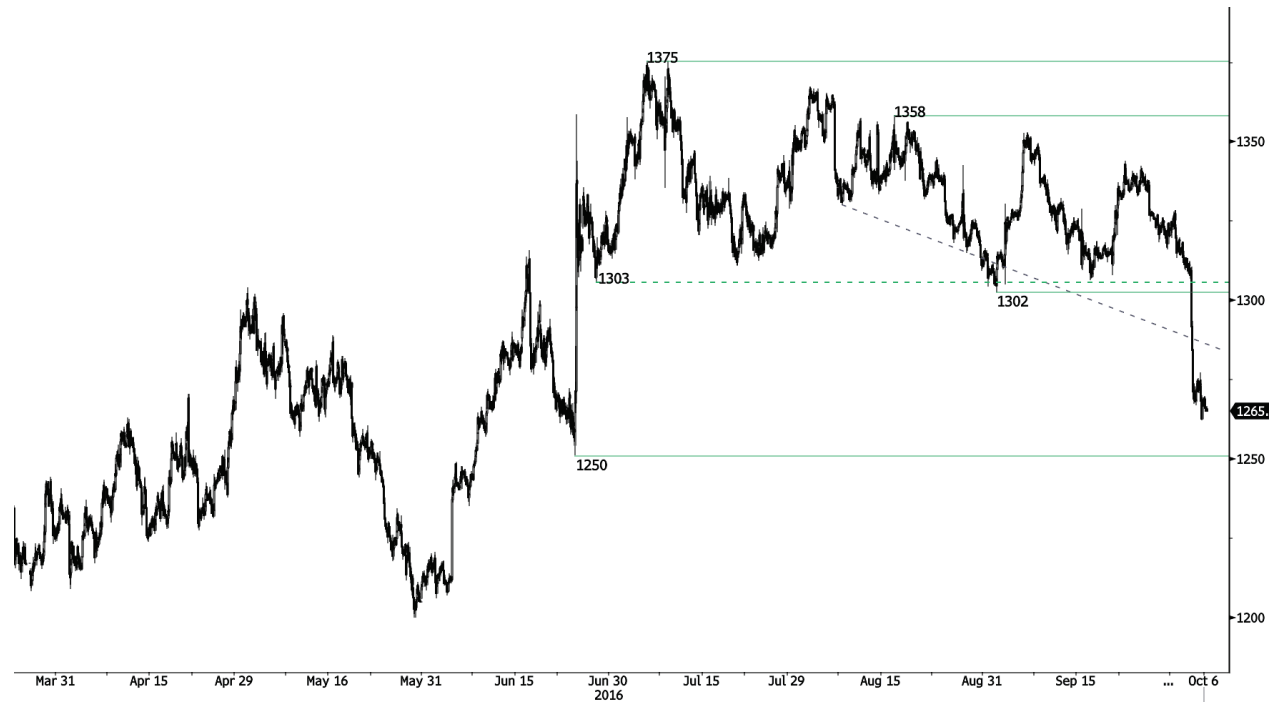

Les pressions à la vente persistent.

- L'or a sensiblement reculé, cassant le support à 1302 puis à 1272 et suggérant ainsi de fortes pressions à la vente. Des supports horaires se situent à 1272 (plus bas du jour). Un support plus solide est fourni à 1250 (plus bas du 24/06/2016). Une résistance horaire se trouve à 1262 (plus bas du jour).
- À long terme, la structure technique suggère l'existence d'une dynamique haussière croissante. Une cassure du niveau de 1392 (17/03/2014) permettrait de le confirmer. On peut observer un support majeur à 1045 (plus bas du 05/02/2010).

Peter Rosenstreich | Head of Market Strategy
e-mail: Peter.Rosenstreich@swissquote.ch

ARGENT (en USD)



Le mouvement de rebond s'atténue.

- L'argent s'est affaibli vers le support solide à 17,53. La structure technique suggère une nouvelle baisse. Une résistance horaire est fournie à 18,00 (plus haut du 05/10/2016) tandis qu'une résistance clé se trouve à 18,88 (base du 04/10/2016).

- À long terme, le métal suit désormais une ligne de tendance de plus en plus haussière. Une résistance est fournie à 25,11 (plus haut du 28/08/2013). Un support solide se trouve à 11,75 (20/04/2009).

Peter Rosenstreich | Head of Market Strategy
e-mail: Peter.Rosenstreich@swissquote.ch

Pétrole brut (en USD)

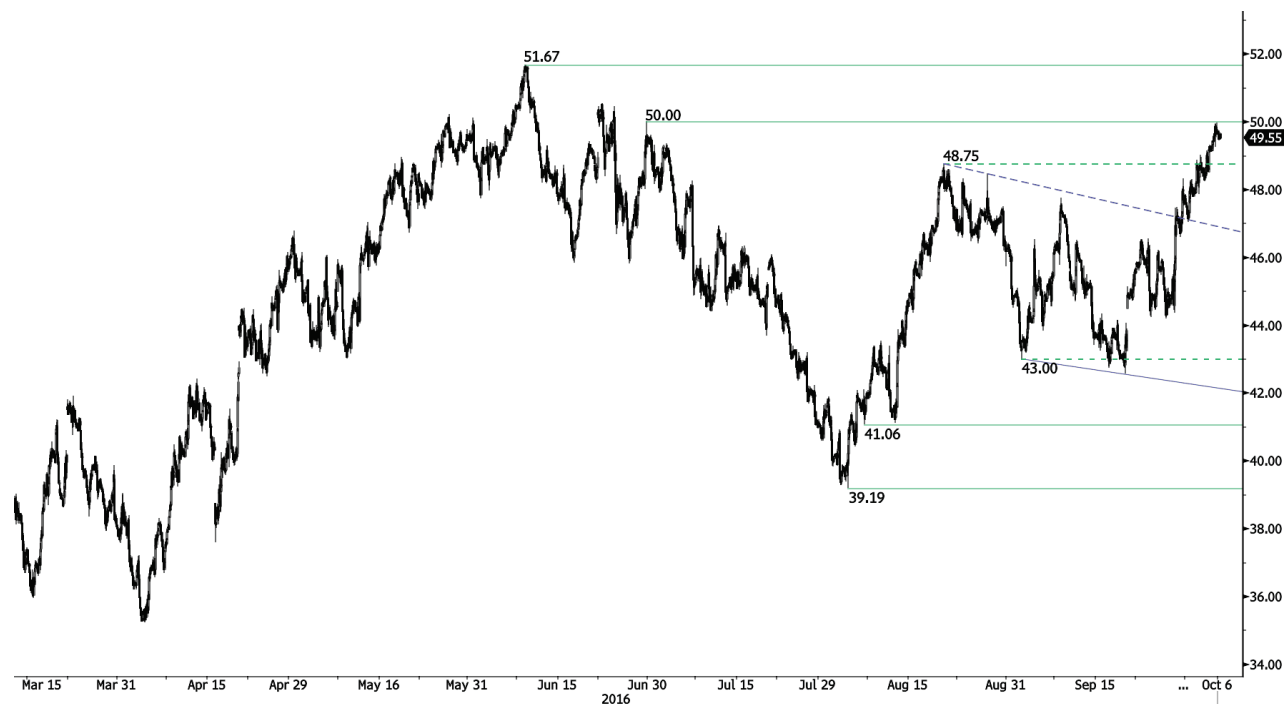

L'intérêt acheteur reste important.

• Le brut s'est affaibli à l'approche de la résistance à 50,00 (29/09/2016). Cependant, une cassure de la résistance à 48,75 indique une forte pression à l'achat. Un support se trouve à 48,32 (base du 04/10/2016) puis à 46,50/68 (plus haut du 22/09/2016). Une autre résistance se situe à 51,67 (plus haut du mouvement de réaction du 08/06/2016).

• À long terme, le pétrole brut se redresse alors après la forte baisse enregistrée et les signes de reprise sont à présent solides. Un support solide se trouve à 24,82 (13/11/2002) tandis que la résistance solide à 50,96 (plus haut du 09/10/2015) a été cassée. Le pétrole brut se maintient bien au-dessus de sa moyenne mobile de 200 jours et devrait atteindre les 60 dollars avant la fin de l'année.

Peter Rosenstreich | Head of Market Strategy
e-mail: Peter.Rosenstreich@swissquote.ch

LIMITATION DE RESPONSABILITE

Bien que toutes les précautions aient été prises pour assurer la fiabilité des données mentionnées dans ce document et utilisées pour la recherche des sujets qui y sont traités, Swissquote Bank et ses filiales ne peuvent en garantir l'exactitude et déclinent toute responsabilité pour toute erreur ou omission, ou quant à l'exactitude, l'exhaustivité ou la fiabilité des informations qu'il contient. Ce document ne constitue pas une recommandation de vendre et/ou d'acheter des produits financiers et ne peut être interprété comme une sollicitation et/ou une offre d'effectuer des transactions. Ce document est un document de recherche et ne constitue en aucun cas un conseil d'investissement ou une sollicitation au trading de valeurs mobilières ou d'autres types d'investissements.

Bien que tout investissement implique un certain degré de risque, le risque du trading en devises étrangères hors échange peut être considérable. En conséquence, si vous envisagez de participer à ce marché, vous devez être conscients des risques inhérents à ce type de produit pour être à même de prendre des décisions d'investissement en connaissance de cause. La matière présentée dans ce document ne peut en aucun cas être considérée comme un conseil ou une stratégie de trading. Swissquote Bank s'efforce d'utiliser des informations fiables et variées mais n'en confirme ni l'exactitude ni l'exhaustivité. De plus nous n'avons aucune obligation de vous notifier les changements apportés aux opinions ou aux informations contenues dans ce document.

Ce rapport ne peut être distribué que lorsque les lois qui lui sont applicables le permettent. Rien dans ce rapport n'a pour but d'indiquer qu'une stratégie d'investissement ou une recommandation qui y est décrite soit adaptée ou appropriée aux circonstances individuelles de leur bénéficiaire ou, de manière plus générale, qu'elle constitue une recommandation personnelle. Le rapport n'est publié qu'à des fins d'information, il ne constitue pas une publicité et ne peut être interprété comme une sollicitation ou une offre d'acheter ou de vendre des valeurs mobilières ou des instruments financiers quels qu'ils soient, et ce dans quelque juridiction que ce soit. Aucune confirmation ou garantie, que ce soit expresse ou implicite, n'est fournie quant à l'exactitude, l'exhaustivité ou la fiabilité des informations contenues dans le document, à l'exception des informations concernant Swissquote Bank, ses filiales et ses sociétés apparentées. Le rapport n'est pas non plus censé être un traité exhaustif ou un résumé des valeurs mobilières, marchés ou développements qui y sont décrits. Swissquote Bank ne garantit pas la réalisation de profits par les investisseurs, ou qu'elle partagera les profits de ses investissements avec les investisseurs ; elle n'accepte non plus aucune responsabilité pour les pertes résultant d'investissements. Les investissements comportent des risques et les investisseurs doivent faire montre de prudence dans leurs décisions d'investissement. Le rapport ne doit pas être traité par ses bénéficiaires comme un substitut à leur propre jugement. Les avis exprimés dans ce rapport ne le sont qu'à des fins d'information et sont susceptibles de changement sans notification préalable et peuvent être différents ou contraires à d'autres avis exprimés par d'autres divisions ou groupes de Swissquote Bank, qui peuvent utiliser des critères ou des hypothèses de base différents. Swissquote Bank décline toute responsabilité pour toute transaction, résultat, gain ou perte, qui découleraient de ce rapport, en tout ou en partie.

Swissquote Bank Strategy Desk décide à sa seule discrétion de ce que la recherche doit couvrir, mettre à jour ou cesser de couvrir. Les analyses contenues dans ce document se basent sur de nombreuses hypothèses. Des hypothèses de base différentes peuvent aboutir à des résultats très différents. Les analystes responsables de la rédaction de ce rapport peuvent interagir avec le personnel du trading desk, le personnel de vente et d'autres entités afin de recueillir, synthétiser et interpréter les informations des marchés. Swissquote Bank n'a aucune obligation de mettre à jour les informations contenues dans le rapport et décline toute responsabilité pour tout résultat, gain ou perte, découlant, en tout ou en partie, sur cette information.

Swissquote Bank interdit spécifiquement la redistribution de ce document en tout ou en partie sans sa permission écrite et décline toute responsabilité. © Swissquote Bank 2014. Tous droits réservés.