

# DENNÍ TECHNICKÁ ANALÝZA

6. října 2016

## EUR / USD

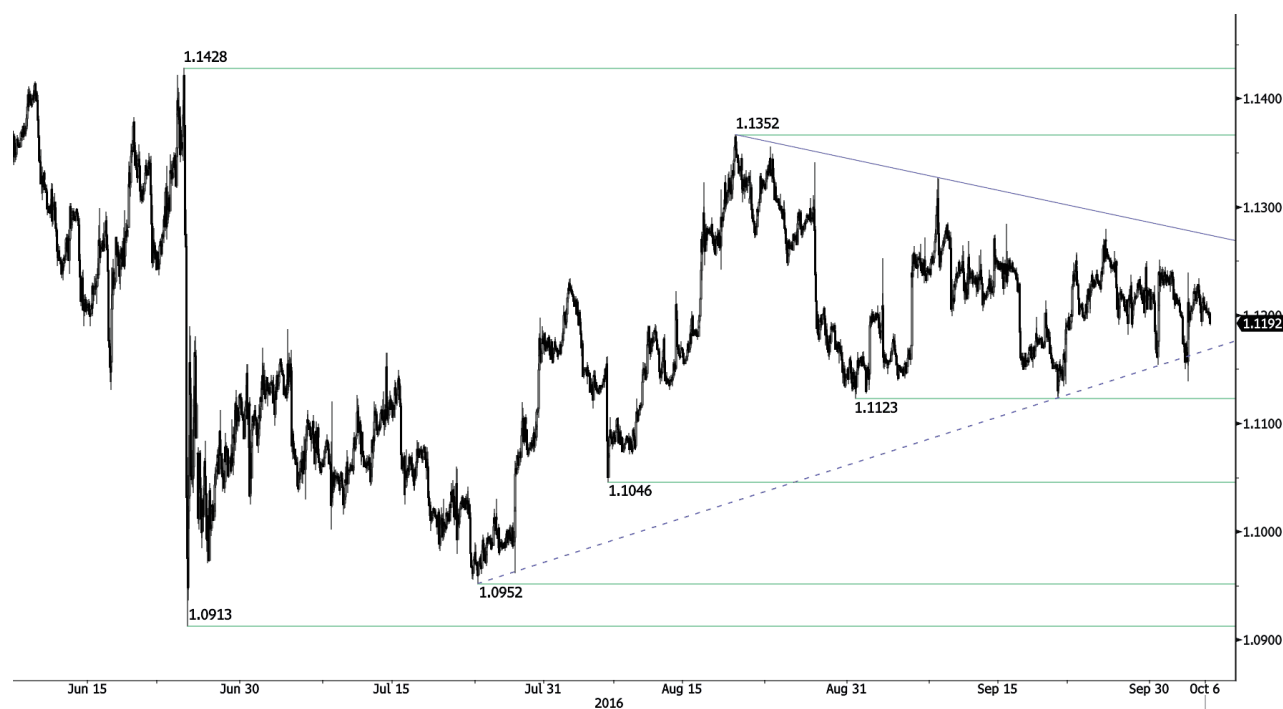

### Je současné oživení nákupního zájmu udržitelné?

- EUR/USD se odrazil poblíž klíčového supportu na 1.1160 (vzestupná trendová linie), Očekává se ovšem další pokles k supportu na 1.1123 pokud se ceny udrží pod rezistencí na 1.1288 (sestupná trendová linie). Silný support se nachází na 1.1046 (min 05/08/2016).
- Z dlouhodobého pohledu naznačuje technická formace medvědí směr, pokud se rezistence na 1.1714 (max 4/08/2015) udrží. Pár se od začátku roku 2015 obchoduje v pásmu. Silný support se nachází na 1.0458 (min 16/03/2015). Současná technická formace naznačuje od prosince postupný růst.

Peter Rosenstreich | Head of Market Strategy  
e-mail: Peter.Rosenstreich@swissquote.ch

## GBP / USD



### Sleduje sestupnou linii.

- GBP/USD prolomil klíčový support na 1.2789 a potvrdil prodejní tlaky. Pod 1.2775 už skutečný support není, mírná intradenní poptávka je kolem 1,2720. Rezistence se nachází na 1.2873 (03/10/2016). Očekává se pokračování sestupných tlaků.

- Dlouhodobá technická formace vypadá po hlasování o brexitu ještě negativněji a dláždí cestu k dalšímu poklesu. Dlouhodobý support na 1.0520 (01/03/85) představuje slušný cíl. Dlouhodobou rezistenci najdete na 1.5018 (24/06/2015) a naznačí dlouhodobý zvrát v negativním trendu. Ten je ale momentálně velmi nepravděpodobný.

Peter Rosenstreich | Head of Market Strategy  
e-mail: Peter.Rosenstreich@swissquote.ch

## USD / JPY

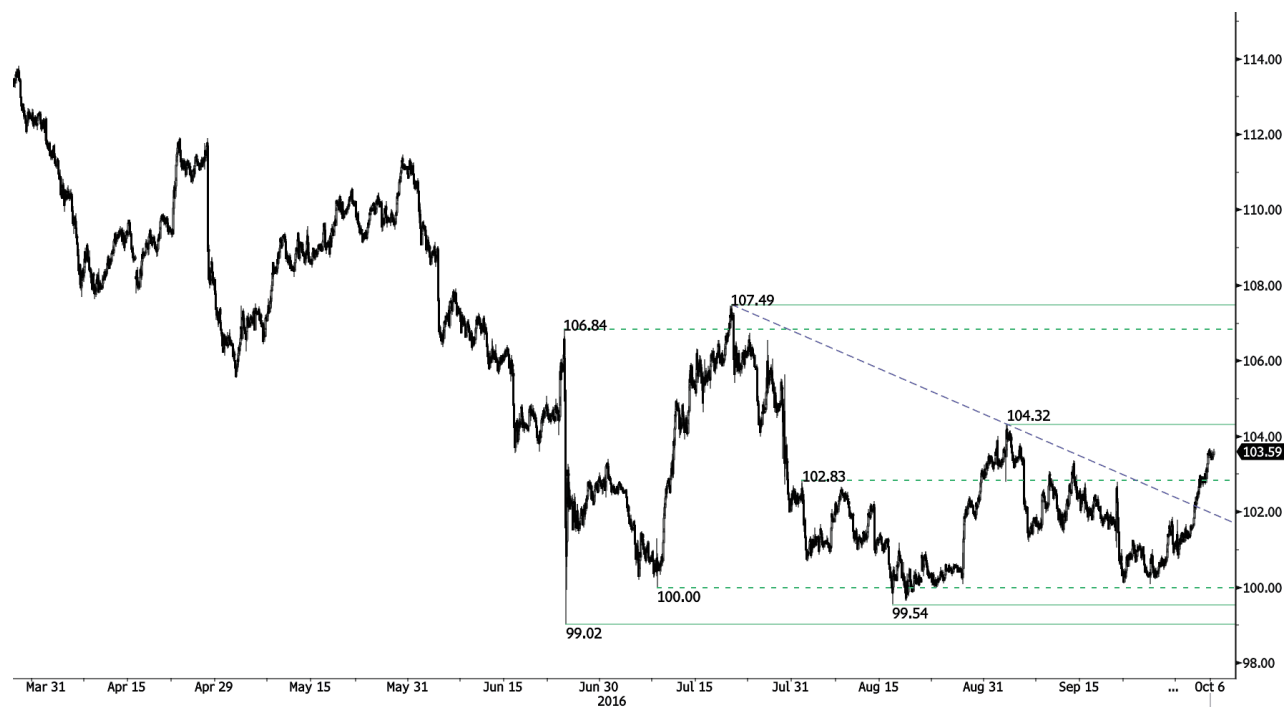

### Stále na vzestupu.

- USD/JPY nadále posiluje prolomením rezistence na 102.30 (sestupná trendová linie), neguje medvědí technickou formaci. Další rezistenci najdete na 104,32 (max 02/09/2016). Hodinové supporty najdete na 103.35 (intradenní minimum) a 102.75 (05/10/2016).

- Očekáváme dlouhodobý medvědí směr. Support se nyní nachází na 96,57 (min 10/08/2013). Pozvolný vzestup k hlavní rezistenci na 135.15 (max 01/02/2002) je nyní velmi nepravděpodobný. Očekává se pokles k supportu na 93.79 (min 13/06/2013).

Peter Rosenstreich | Head of Market Strategy  
e-mail: Peter.Rosenstreich@swissquote.ch

## USD / CHF



### Zůstává slabý

- USD/CHF oslabuje poblíž rezistence na 0.9820. Prolomení této úrovně je potřeba k otevření cesty ke krátkodobému posílení. Klíčová rezistence leží na 0.9956 (max 30/05/2016). Support se nachází na 0.9750 (04/10/2016 base) a na 0.9662 (26/09/2016 base low).

- Z dlouhodobého pohledu pár od roku 2011 stále obchoduje v pásmu, i přes bouři po zásahu SNB, když zrušila spodní hranici CHF. Klíčový support se nachází na 0.8986 (min 30/01/2015). Technická formace přesto naznačuje od uvolnění v lednu 2015 dlouhodobý byčí směr.

Peter Rosenstreich | Head of Market Strategy  
e-mail: Peter.Rosenstreich@swissquote.ch

## USD / CAD



### Oživení zatím trvá.

- USD/CAD ukázal sílu, jak je patrné z prolomení rezistence na 1.3185 (max 25/09/2015), což představuje zvrácení krátkodobé medvědí formace. Silnou oblast rezistence mezi 1.3253 a 1.3405 nebude zřejmě snadné prolomit. Hodinový support se nachází na 1.3162 (min 05/10/2016) a klíčový support najdete na 1.3000 (min 22/09/2016).

- Z dlouhodobého pohledu se pár stále obchoduje pod 200 denním klouzavým průměrem. Silná rezistence se nachází na 1.4690 (max 22/01/2016). Dlouhodobý support se nachází na 1.2461 (min 16/03/2015). Pár zřejmě konsoliduje v novém dlouhodobém sestupu.

Peter Rosenstreich | Head of Market Strategy  
e-mail: Peter.Rosenstreich@swissquote.ch

## AUD / USD

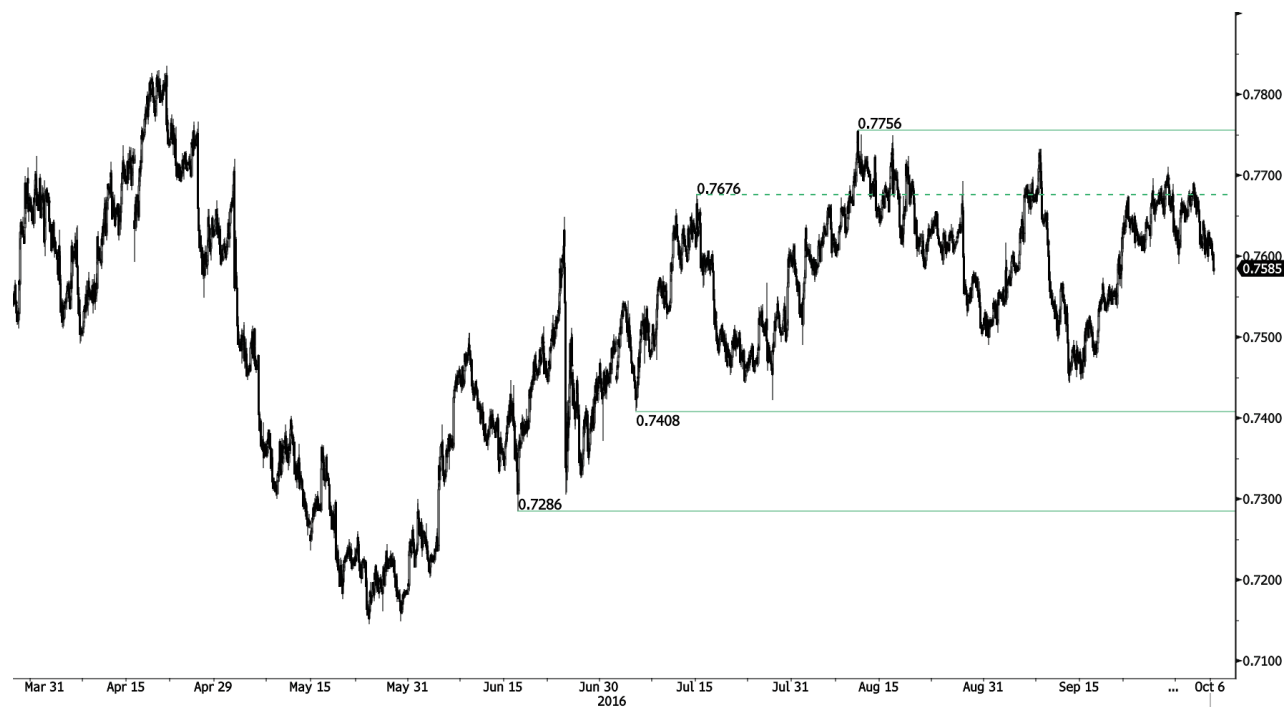

### Oslabuje.

- AUD/USD zůstává slabý, pokud se udrží pod klíčovou rezistencí na 0.7710 (29/09/2016). Support se nachází na 0.7535 (min 21/09/2016). Klíčová rezistence se nachází na 0.7756 (max 10/08/2016). Support najdete na 0.7593 (min 30/09/2016).

- Z dlouhodobé perspektivy očekáváme náznaky ukončení současného klesajícího trendu. Klíčový support se nachází na 0.6009 (min 31/10/2008). Ke zvrácení dlouhodobého medvědího výhledu je nutné prolomení klíčové rezistence na 0.8295 (max 15/01/2015).

Peter Rosenstreich | Head of Market Strategy  
e-mail: Peter.Rosenstreich@swissquote.ch

## EUR / CHF

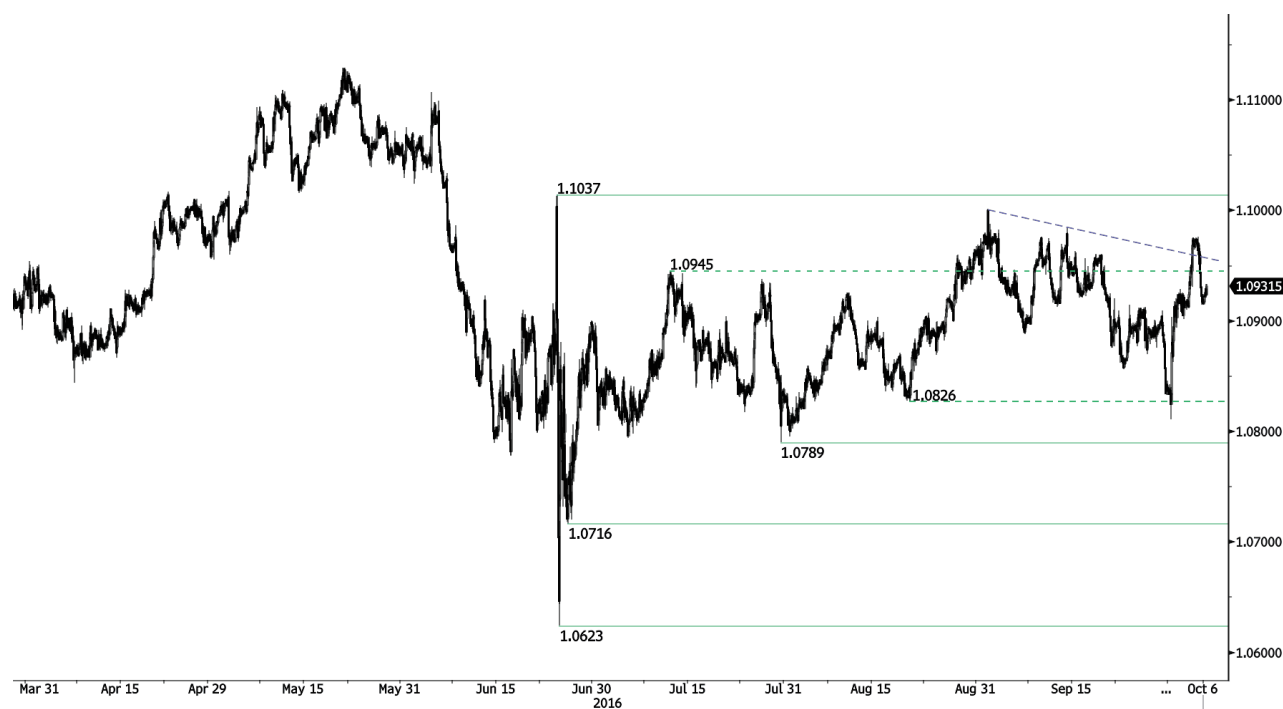

### Nedostal se k rezistenci na 1.1037.

- EUR/CHF prolomil rezistenci na 1.0900 (viz také sestupná trendová linie). Naznačuje přetrvávající nákupní tlaky. Netestoval ale silnou rezistenci na 1.1037. Hodinový support se nachází na 1.0903 (03/10/2016) a klíčová rezistence se nachází stále na 1.1037 (max 01/09/2016). Další support najdete na 1.0789 (min 9/07/2016).

- Dlouhodobě zůstane technická formace pozitivní. Rezistence se nachází na 1.1200 (max 04/02/2015). Program kvantitativního uvolňování ECB bude zřejmě důvodem přetrvávajících prodejních tlaků na euro, což by ho mohlo pár zatěžovat. Supporty se nacházejí na 1.0184 (min 28/01/2015) a 1.0082 (min 27/01/2015).

Peter Rosenstreich | Head of Market Strategy  
e-mail: Peter.Rosenstreich@swissquote.ch



## EUR / JPY

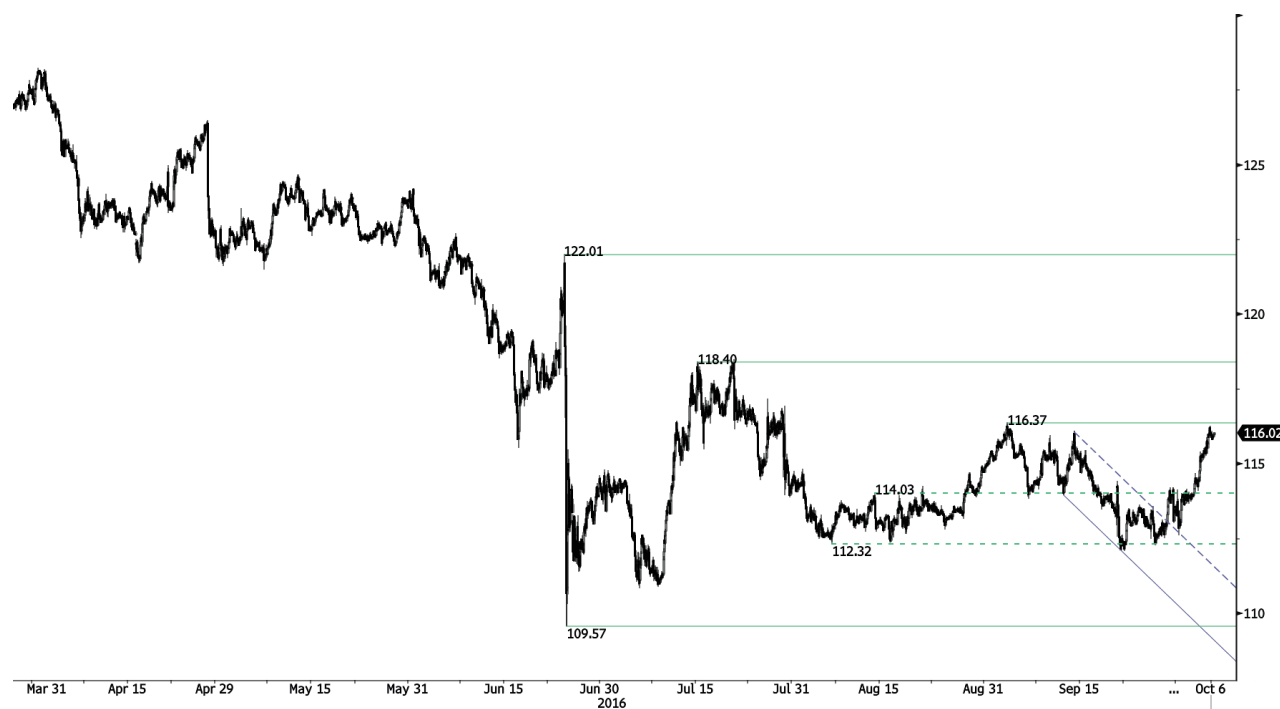

### Testuje rezistenci na 116.37.

- EUR/JPY prolomil pásmo dané 112.32 a 114.03. Prolomení hodinové rezistence na 114.20 (max 29/09/2015) zvrátí současnou krátkodobou medvědí technickou formaci. Hodinový support se nachází na 112.32 (min 05/08/2016). Další rezistence se nachází na 116.37 (02/09/2016).
- Z dlouhodobého pohledu potvrzuje technická formace střednědobou sérii nižších maxim a nižších minim. Rezistence na 149.78 (max 08/12/2014) představuje zřejmě konec vzestupu, který začal v červenci 2012. Cesta je otevřena k silnému supportu na 94.12 (min 24/07/2012).

Peter Rosenstreich | Head of Market Strategy  
e-mail: Peter.Rosenstreich@swissquote.ch

## EUR / GBP



### Býčí prolomení rezistence na 0.8821.

- EUR/GBP prolomil klíčovou rezistenci na 0.8821 a naznačil silnější odraz.. Zdá se ale, že klíčová rezistence na 0.9083 (max 01/07/2011) ztlumí krátkodobý vzestupný potenciál. Hodinový support se nachází na 0.8779 (intradenní minimum). Další hodinový support je na 0.8591 (min 12809/2016).

- Z dlouhodobého hlediska se pár vzpamatovává z minim v roce 2015. Technická formace naznačuje rostoucí vzestupné momentum. Pár se obchoduje nad 200 DKP. Silná rezistence se nachází na 0.8815 (max 25/02/2013).

Peter Rosenstreich | Head of Market Strategy  
e-mail: Peter.Rosenstreich@swissquote.ch

## ZLATO (v USD)



### Prodejní tlaky trvají.

- Zlato včera výrazně pokleslo a prolomilo support na 1302 a na 1272 a potvrdilo silné prodejní tlaky. Hodinový support se nachází na 1272 (intradenní maximum). Silnější support najdete na 1250 (24/06/2016). Hodinová rezistence leží na 1262 (intradenní minimum).
- Z dlouhodobého pohledu technická formace naznačuje rostoucí vzestupné momentum. K potvrzení je nutné prolomení na 1392 (17/03/2014), Hlavní support najdete na 1045 (min 05/02/2010).

Peter Rosenstreich | Head of Market Strategy  
e-mail: Peter.Rosenstreich@swissquote.ch

## STŘÍBRO (v USD)



### Odraz slábné .

- Stříbro oslabilo k supportu na 17,53. Technická formace naznačuje další pokles. Hodinová rezistence se nachází na 18,00 (max 05/10/2016). Klíčová rezistence se nachází na 18,88 (dno 04/10/2016).

- Z dlouhodobého hlediska je kov nyní ve vzestupném trendu. Rezistence se nachází na 25,11 (max 28/08/2013). Silný support najdete na 11,75 (20/04/2009)

Peter Rosenstreich | Head of Market Strategy  
e-mail: Peter.Rosenstreich@swissquote.ch

## Ropa (v USD)



### Nákupní zájem zůstává silný.

- Ropa oslabila poblíž rezistence na 50.00 (29/09/2016). Prolomení rezistence na 48.75 naznačuje silné nákupní zájmy. Support najdete na 48,32 (dno 04/10/2016) a na 46.50/68 (max 22/09/2016). Další rezistence se nachází na 51.67 (reakční min 08/06/2016).
- Z dlouhodobého pohledu je ropa v prudkém poklesu, ale nyní vykazuje silné známky oživení. Silný support se nachází na 24.82 (13/11/2002), silná rezistence na 50.96 (max 10/09/2015) byla prolomena. Ropa se drží nad 200denním klouzavým průměrem. Očekává se, že před koncem roku dosáhne úroveň 60.

Peter Rosenstreich | Head of Market Strategy  
e-mail: Peter.Rosenstreich@swissquote.ch

## DISCLAIMER

### UPOZORNĚNÍ

Přes veskerou snahu zajistit, aby citované údaje a analyzovaná data, z nichž tento dokument vychází, byly spolehlivé, není možné garantovat jejich správnost a společnost Swissquote Bank ani její dceřiné společnosti neodpovídají za případné chyby nebo opominutí, ani za správnost, celistvost nebo spolehlivost uváděných informací. Tento dokument nezakládá podstatou doporučení pro prodej a/ nebo nákup jakýchkoli finančních produktů a nelze jej považovat za návrh a/nebo nabídku ke vstupu do jakékoli transakce. Tento materiál je ekonomickou analýzou a není míněn jako investiční doporučení, návrh na obchod s cennými papíry nebo jakoukoli jinou investici.

Každá investice zahrnuje určitou míru rizika, ale riziko ztráty při obchodování na mimoburzovních finančních trzích (Forex) je podstatné. Pokud uvažujete o obchodování na těchto trzích, měli byste si být tohoto rizika vědomi, abyste se před investováním dokázali kvalifikovaně rozhodnout. Předkládaný materiál nemá sloužit jako obchodní doporučení nebo strategie. Swissquote Bank se snaží pracovat se spolehlivými a ucelenými informacemi, ale netvrdíme, že jsou zcela přesné a kompletní. Není naší povinností informovat vás, pokud se názory nebo údaje uváděné v tomto materiálu mění. Ceny uváděné v této analýze slouží jen jako orientační informace a nepředstavují odhadovanou cenu cenných papírů nebo jiných finančních instrumentů.

Tuto analýzu lze distribuovat jen za podmínek povolených platnou legislativou. Nic v této analýze nezakládá tvrzení, že kterákoli z obchodních strategií nebo doporučení odpovídají individuálním podmínkám příjemce a nejsou ani jinak míněny jako osobní doporučení. Tato analýza je zveřejněna výhradně k informačním účelům, nejedná se o reklamu a není míněna jako návod nebo nabídka ke koupi nebo prodeji jakýchkoli cenných papírů nebo jiných finančních instrumentů v rámci jakékoli jurisdikce..

V souvislosti se spolehlivostí, úplností nebo přesností informací uváděných v tomto materiálu se neposkytují žádné záruky, s výjimkou informací týkajících se Swissquote Bank, jejich dceřiných společností a poboček. Totéž se týká informací a přehledu o cenných papírech, trzích nebo vývoji uváděném v analýze. Swissquote Bank nezaručuje investorům zisk, nebude se podílet na zisku a nepřijímá zodpovědnost za případné ztráty. Investice zahrnují riziko a investoři by měli svá rozhodnutí činit prozřívě a uvážlivě. Příjemci této analýzy by ji v žádném případě neměli zaměňovat za uplatnění vlastního rozhodnutí. Všechny názory vyjádřené v této analýze slouží výhradně k informačním účelům, je možné je bez upozornění změnit a mohou se lišit od názorů jiných součástí Swissquote Bank nebo s nimi být v rozporu, pokud se liší v předpokladech a kritériích. Swissquote Bank neručí a nezodpovídá za žádné transakce, výsledky, zisky nebo ztráty vzniklé na základě této analýzy nebo jejích částí.

Analytický tým uvádí, aktualizuje nebo stahuje zprávy výhradně podle uvážení Strategy Desk Swissquote Bank. Předkládaná analýza vychází z mnoha předpokladů. Různé předpoklady a východiska mohou vést k odlišným závěrům. Analytici zodpovědní za přípravu tohoto materiálu mohou čerpat podklady od pracovníků trading desk, sales a dalších oddělení za účelem shromáždění, syntézy a interpretace informací o dění na trzích. Swissquote Bank není povinna aktualizovat informace obsažené v analýze a nezodpovídá za žádné důsledky, zisky nebo ztráty vycházející z těchto informací jako celku nebo jejích částí.

Swisquote Bank výslovně zakazuje jakoukoli redistribuci tohoto materiálu jako celku nebo jeho částí bez písemného souhlasu Swissquote Bank a nepřijímá žádnou odpovědnost za jakékoli jednání třetích stran konané v tomto ohledu. © Swissquote Bank 2014. Všechna práva vyhrazena.