

INFORME DIARIO DE ANÁLISIS TÉCNICO

03 de octubre de 2016

EUR / USD



Rebote de recuperación.

- El EUR/USD ha rebotado fuertemente cerca del área de soporte clave en 1.1153 (línea de tendencia alcista). Sin embargo, se ve favorecida una ulterior caída hacia el soporte en 1.1123, siempre y cuando los precios permanezcan por debajo de la resistencia en 1.1288 (línea de tendencia bajista). Un fuerte soporte se puede encontrar en 1.1046 (mínimo 05/08/2016).

- A más largo plazo, la estructura técnica favorece una tendencia bajista de muy largo plazo, siempre y cuando se sostenga la resistencia en 1.1714 (máximo 24/08/2015). El par está operando en el rango desde el comienzo de 2015. Un fuerte soporte horario está dado por 1.0458 (mínimo 16/03/2015). Sin embargo, la estructura técnica actual desde diciembre pasado implica un aumento gradual.

Peter Rosenstreich | Head of Market Strategy
e-mail: Peter.Rosenstreich@swissquote.ch

GBP / USD



Sigue bajando.

- El GBP/USD sigue moviéndose dentro de su canal descendente. Un soporte horario se sitúa en 1.2921 (23/09/2016). Las resistencias horarias se presentan en el canal descendente situado en 1.3026. Otro soporte se sitúa en 1.2947. Se espera que muestre presiones a la baja constantes.
- El patrón técnico a largo plazo es aún más negativo desde la votación Brexit que ha allanado el camino para un mayor declive. El soporte a largo plazo que se localiza en 1.0520 (01/03/85) representa un objetivo decente. Una resistencia a largo plazo se ubica en 1.5018 (24/06/2015) e indicaría una reversión a largo plazo en la tendencia negativa. Sin embargo, es muy poco probable que suceda en este momento.

Peter Rosenstreich | Head of Market Strategy
e-mail: Peter.Rosenstreich@swissquote.ch

USD / JPY

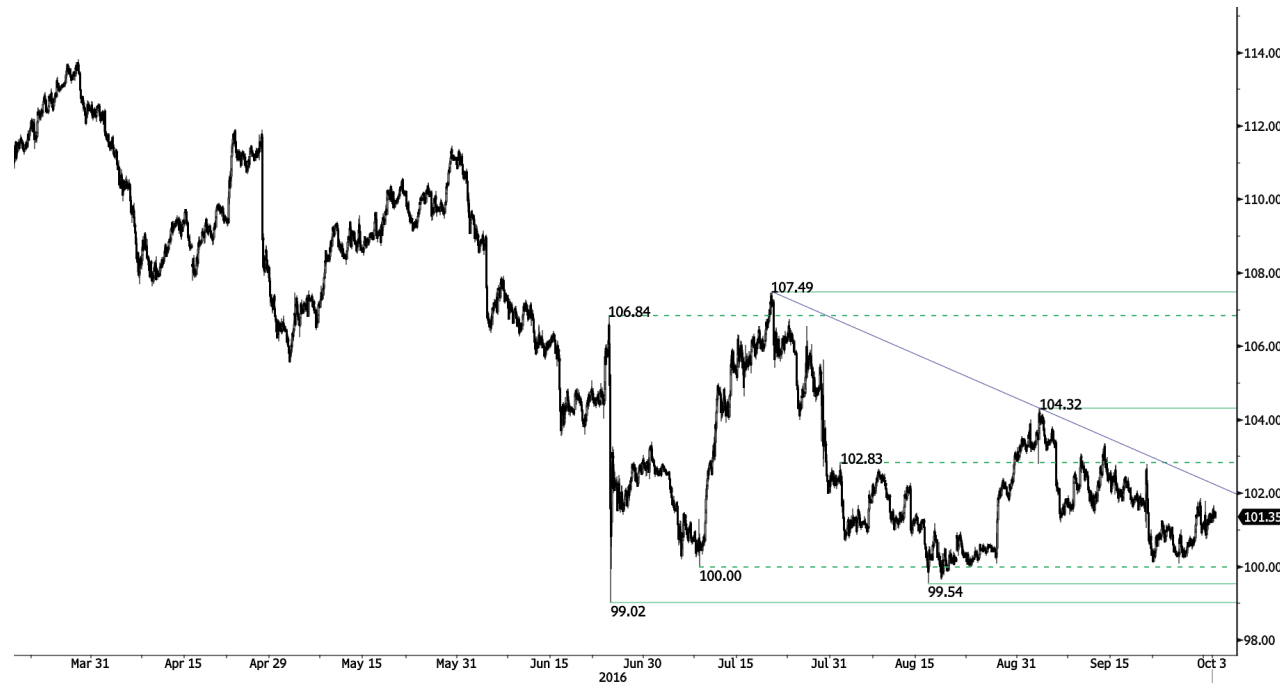

Operativa oscilante por sobre el soporte en 100.

- El USD/JPY sigue consolidándose por sobre el soporte clave en 100.00. El patrón técnico sigue centrado en una mayor caída. Una resistencia horaria está dada en 101.81 (29/09/2016) y luego en 102.79 (máximo 21/09/2016). Un soporte clave se sitúa en 99.02 (mínimo 24/06/2016). Se espera una ulterior caída.
- Estamos a favor de una tendencia bajista a largo plazo. Un soporte ahora se ubica en 96.57 (mínimo 10/08/2013). Parece totalmente improbable que se verifique un aumento gradual hacia la principal resistencia en 135.15 (máximo 01/02/2002). Se espera que disminuya aún más hacia el soporte en 93.79 (mínimo 13/06/2013).

Peter Rosenstreich | Head of Market Strategy
e-mail: Peter.Rosenstreich@swissquote.ch

USD / CHF

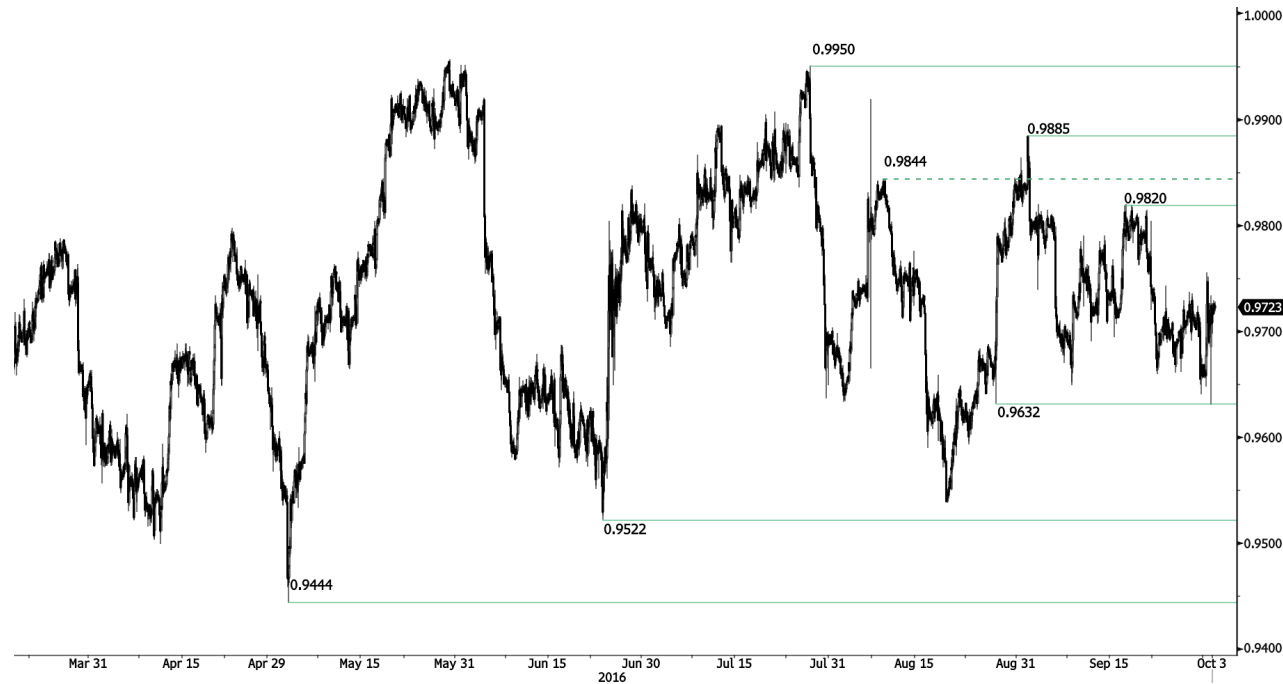

Venta en rebotes de corto plazo.

- El USD/CHF continúa moviéndose lateralmente en términos generales, como puede verse por el hecho de no haber quebrado la resistencia horaria en 0.9885 (máximo 01/09/2016), mientras que la estructura técnica a corto plazo es negativa. Hay períodos alternos de fuerte y baja volatilidad, y el par parece no tener dirección. Una resistencia clave se sitúa en 0.9956 (máximo 30/05/2016). Un soporte se puede encontrar en 0.9662 (mínimo 28/09/2016) y luego en 0.9662 (mínimo de la base del 26/09/2016).

- A largo plazo, el par seguirá operando en el rango desde 2011, a pesar de una cierta agitación cuando el BNS eliminó la paridad del CHF. Un soporte clave se puede encontrar en 0.8986 (mínimo 30/01/2015). Sin embargo, la estructura técnica favorece una tendencia alcista a largo plazo, desde la disparidad en enero de 2015.

Peter Rosenstreich | Head of Market Strategy
e-mail: Peter.Rosenstreich@swissquote.ch

USD / CAD

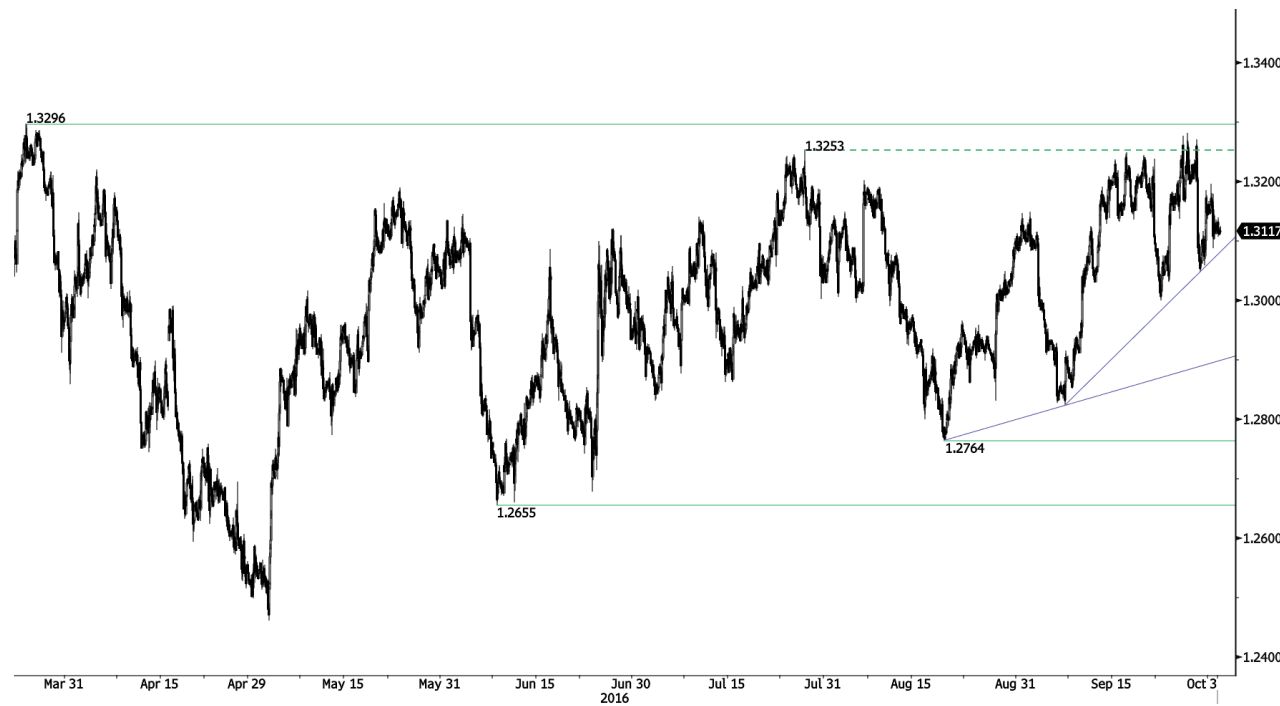

Montando la línea de tendencia alcista.

- El rebote del par USD/CAD cerca del soporte en 1.3104 gana impulso. Sin embargo, se necesita un claro acercamiento por encima de la resistencia en 1.3185 (máxima 25/09/2015) para invalidar la actual estructura técnica bajista de corto plazo. Es probable que sea difícil quebrar el área de resistencia fuerte en 1.3253 y 1.3405. Un soporte clave se puede encontrar en 1.3000 (mínimo 22/09/2016).

- A largo plazo, el par opera muy por debajo de la media móvil de 200 días. Una fuerte resistencia está dada en 1.4690 (máximo 22/01/2016). Un soporte a largo plazo se encuentra en 1.2461 (mínimo 16/03/2015). Puede que el par haya ingresado en una nueva fase de consolidación dentro de un nuevo declive a largo plazo.

Peter Rosenstreich | Head of Market Strategy
e-mail: Peter.Rosenstreich@swissquote.ch

AUD / USD

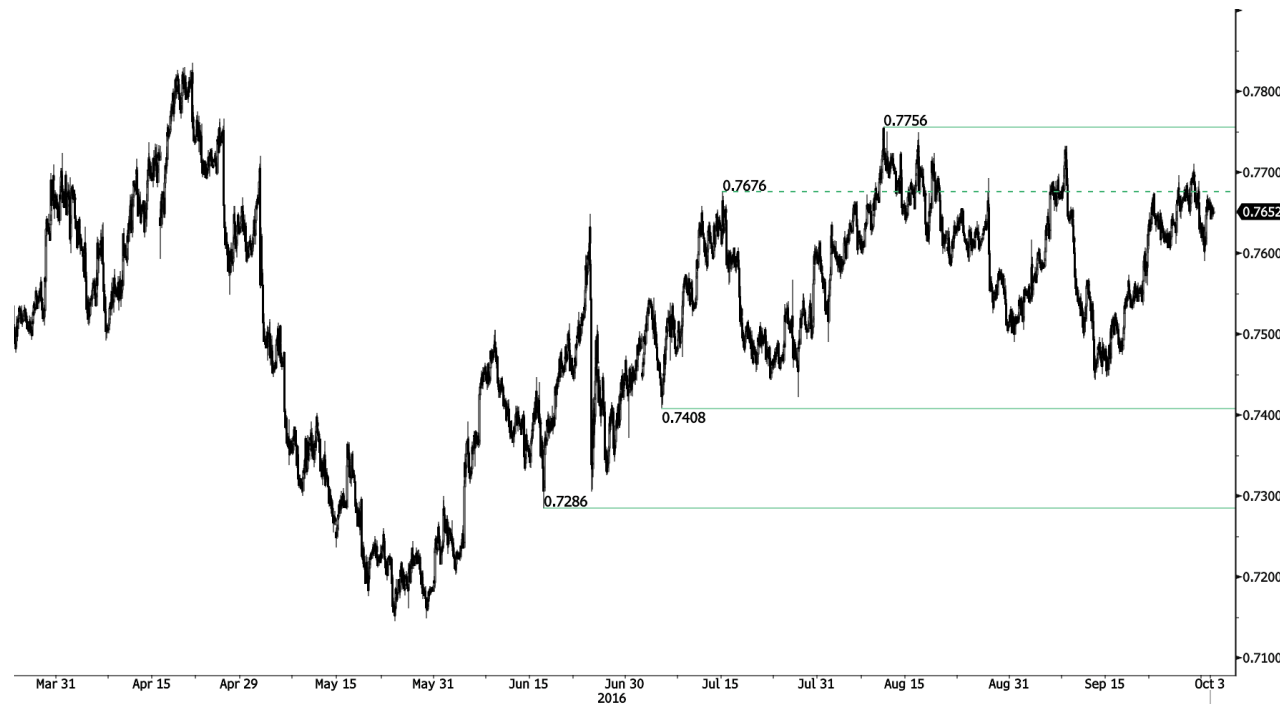

Rebote sin dirección.

- En términos generales, el AUD/USD se mueve lateralmente. El quiebre del soporte en 0.7600 (mínimo de la base) ha invalidado la estructura técnica alcista. Se puede encontrar un soporte horario en 0.7535 (mínimo 21/09/2016). Una resistencia clave se sitúa en 0.7756 (máximo 10/08/2016). Un soporte se puede encontrar en 0.7593 (mínimo 30/09/2016).

- A largo plazo, estamos a la espera de que aparezcan mayores indicios de una culminación de su tendencia bajista. El soporte clave se ubica en 0.6009 (mínimo 31/10/2008). Para anular estas perspectivas bajistas a largo plazo, es necesario constatar el quiebre de la resistencia clave de 0.8295 (máximo del 15/01/2015).

Peter Rosenstreich | Head of Market Strategy
e-mail: Peter.Rosenstreich@swissquote.ch

EUR / CHF

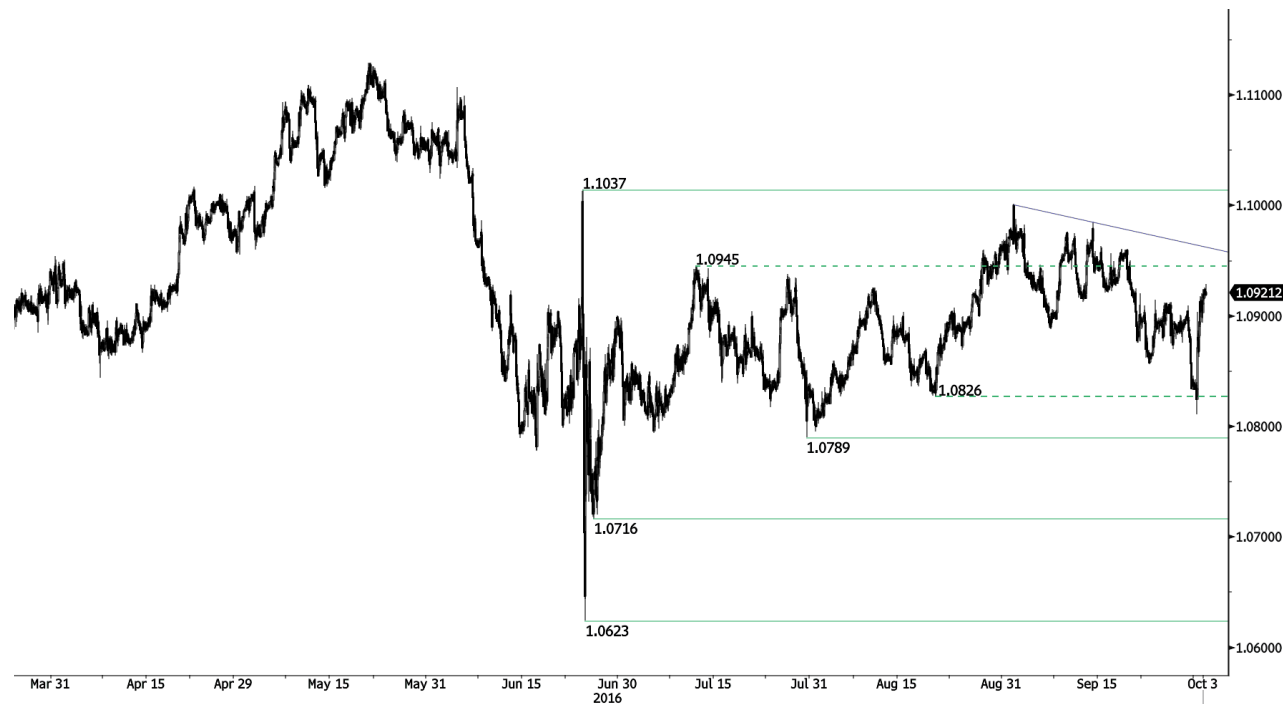

Fuerte rebote.

- El par EUR/CHF se ha movido fuertemente al alza el viernes (debido a la mano no tan invisible del BNS) y ahora se acerca a la resistencia clave en 1.0945. Se ha quebrado el soporte en 1.0826, lo que confirma una tendencia bajista subyacente. Un soporte horario se puede encontrar en 1.096 (línea de tendencia bajista) y una resistencia clave todavía se ubica en 1.1037 (máxima 01/09/2016). Otro soporte se ubica en 1.0789 (mínimo 29/07/2016). Se espera ver un mayor debilitamiento.

- A más largo plazo, la estructura técnica se mantiene positiva. La resistencia horaria se encuentra en 1.1200 (máximo del 04/02/2015). Aun así, es probable que el programa QE del BCE siga generando una presión vendedora sobre el euro, afectando al par EUR/CHF. Los soportes se encuentran entre 1.0184 (mínimo del 28/01/2015) y 1.0082 (mínimo del 27/01/2015).

Peter Rosenstreich | Head of Market Strategy
e-mail: Peter.Rosenstreich@swissquote.ch

EUR / JPY



Leve momentum alcista.

- El EUR/JPY se mueve lateralmente dentro del rango horizontal entre el soporte en 112.32 y la resistencia en 114.03. El quiebre de la resistencia horaria en 114.20 (máxima 29/09/2015) invalida la actual estructura técnica bajista de corto plazo. Un soporte horario se puede encontrar en 112.32 (mínimo 05/08/2016).
- A más largo plazo, la estructura técnica valida una sucesión de mínimos y máximos bajos a mediano plazo. Como resultado de ello, la resistencia horaria en 149.78 (máximo del 08/12/2014) posiblemente haya marcado el fin del aumento iniciado en Julio de 2012. El camino se encuentra abierto para un soporte en 94.12 (mínimo 24/07/2012).

Peter Rosenstreich | Head of Market Strategy
e-mail: Peter.Rosenstreich@swissquote.ch

EUR / GBP



Rebote alcista.

- El par EUR/GBP sigue rebotando, aunque el quiebre de la línea de tendencia alcista sugiere una ulterior caída. Un soporte horario se puede encontrar en 0.8591 (28/09/2016). La resistencia horaria clave se ubica en 0.8725 (máxima 16/08/2016) mientras otro soporte horario se puede encontrar en 0.8535 (mínimo 19/09/2016). Se espera que muestre un continuo debilitamiento.

- A largo plazo, el par se recupera de mínimos recientes de 2015. Su estructura técnica sugiere un creciente momentum alcista mientras se negocia bien por encima de la Media Móvil Diaria de 200 períodos. La resistencia clave se ubica en 0.8815 (máxima del 25/02/2013).

Peter Rosenstreich | Head of Market Strategy
e-mail: Peter.Rosenstreich@swissquote.ch

ORO (denominado en USD)



¿Agotamiento del interés de compra?

- El oro está cayendo luego del fuerte repunte de las últimas semanas. Sin embargo, el máximo mínimo potencial registrado desde entones y el quiebre del soporte en 1322 indica una falta de interés de compra. El soporte clave se ubica en 1302 (mínimo 01/09/2016). El el soporte clave se ubica en 1302 (mínimo 01/09/2016). Una resistencia horaria se puede encontrar en 1337 (máximo 27/09/2016).

- A largo plazo, su estructura técnica muestra el desarrollo de un creciente momentum alcista, donde se necesita la superación del 1392 (17/03/2014) para confirmarla. El soporte clave se encuentra en 1045 (mínimo del 05/02/2010).

Peter Rosenstreich | Head of Market Strategy
e-mail: Peter.Rosenstreich@swissquote.ch

PLATA (denominada en USD)



Se mueve a la baja.

- La plata ha quebrado a la baja y salida de la línea de tendencia bajista definida por el soporte en 19.17. Un acercamiento claro generará una extensión bajista al soporte en 18.66. Una resistencia horaria está dada en 20.13 (máxima 06/09/2016) mientras una resistencia clave se ubica en 21.13 (máxima 04/07/2016).
- A largo plazo, el metal se encuentra ahora en un canal de tendencia alcista. La resistencia se ubica en 25.11 (máxima del 28/08/2013). Un soporte fuerte se puede encontrar en 11.75 (20/04/2009).

Peter Rosenstreich | Head of Market Strategy
e-mail: Peter.Rosenstreich@swissquote.ch

Barril de crudo (denominado en USD)

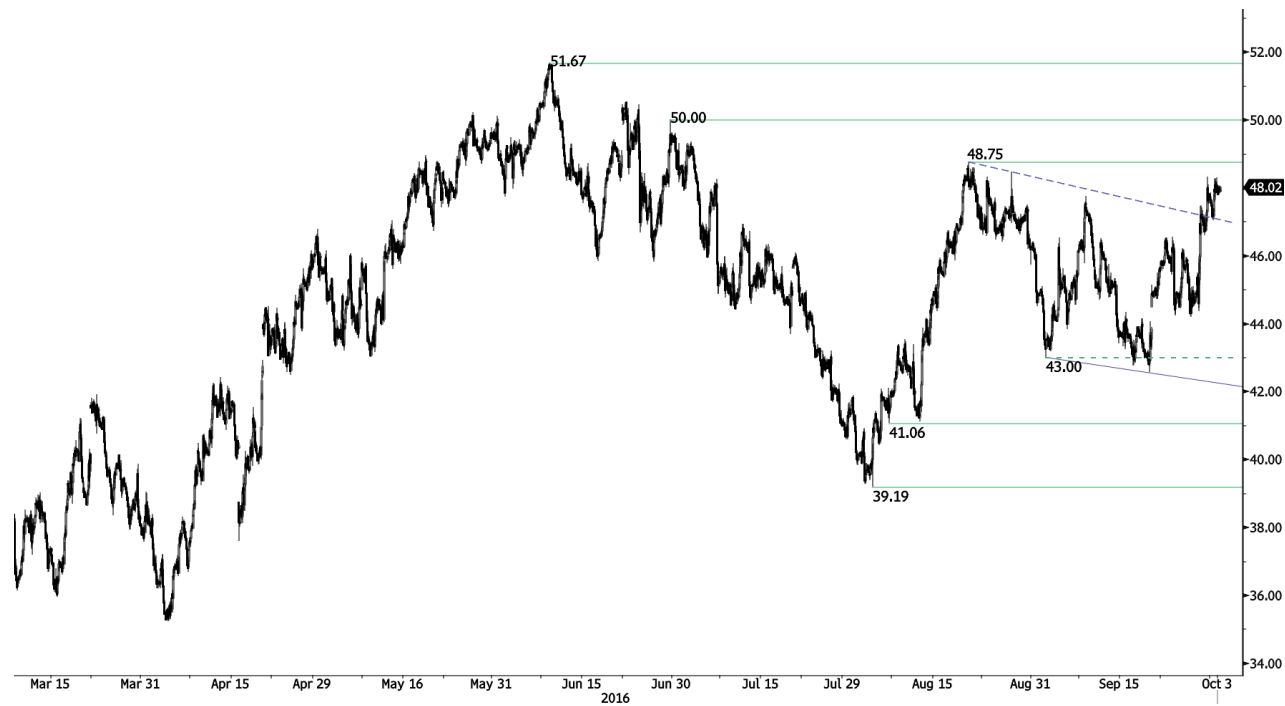

Seguimiento de la resistencia clave en 48.75.

- El crudo se movió fuertemente la semana pasada, invalidando el patrón técnico bajista y sugiriendo una extensión a la resistencia clave en 48.75. Un soporte horario se puede encontrar en 46.50/68 (máximo 22/09/2016). Es hora de recargar las posiciones bajistas. Otra resistencia horaria se ubica en 50.00 (máximo de reacción del 30/06/2016).

- A largo plazo, el crudo se está recuperando de un fuerte declive y ahora presenta fuertes indicios de recuperación. El soporte clave se ubica en 24.82 (mínimo del 13/11/2002) mientras que la resistencia fuerte en 50.96 (máximo 10/09/2015) ha sido perforada. Asimismo, el crudo se mantiene por sobre la media móvil diaria de 200 períodos. Se espera que el crudo alcance el nivel de 60 antes del final del año.

Peter Rosenstreich | Head of Market Strategy
e-mail: Peter.Rosenstreich@swissquote.ch

DISCLAIMER

Si bien se ha realizado el máximo esfuerzo para asegurar que los datos proporcionados y utilizados para la investigación de este documento sean de la mejor calidad, no se puede garantizar que sea totalmente correcto y Swissquote Bank y sus empresas subsidiarias no pueden aceptar responsabilidad de ningún tipo con relación a errores u omisiones, o con relación a la exactitud total de la información aquí contenida. Este documento no constituye una recomendación para vender y/o comprar ningún tipo de producto financiero así como no constituye una oferta y/o solicitud de intervenir en una transacción. Este documento se refiere exclusivamente a una investigación económica y de ningún modo se debe interpretar como un asesoramiento de inversión.

Si bien todo tipo de inversión conlleva algún grado de riesgo, los riesgos de pérdida en transacciones en el mercado forex pueden ser sustanciales. Por lo tanto si usted está considerando operar en este mercado, debe tener conocimiento de los riesgos asociados a esta clase de inversión antes de concretarla. El material presentado aquí de ninguna manera intenta ser un asesoramiento para operar divisas ni tampoco de estrategia. Swissquote Bank realiza un gran esfuerzo para proveer la mejor calidad de información, pero no está en nuestras manos garantizar su total exactitud. Cualquier precio establecido en este informe es exclusivamente como información y no implica una evaluación para activos financieros individuales u otros instrumentos.

Este informe es para su distribución exclusivamente en los términos arriba mencionados y debe estar autorizado por la ley vigente. Ningún dato debe ser tomado como una estrategia de inversión o como recomendación en un asesoramiento personal. El único objetivo de esta publicación es una información de calidad y de ninguna forma debe ser valorado como incitación a comprar o vender cualquier tipo de activo financiero en ningún lugar. No representa ni garantiza sea de forma explícita o implícita la información contenida aquí, salvo en lo referido a los datos de Swissquote Bank, sus empresas subsidiarias y afiliadas. Tampoco pretende brindar un completo informe o resumen sobre activos financieros, mercados o emprendimientos aquí mencionados. Swissquote Bank no asegura que los inversores obtendrán ganancias, tampoco las compartirá en el caso que se concreten así como no asumirá ningún tipo de responsabilidad ante eventuales pérdidas. Las inversiones implican riesgos y quienes los toman deben ser prudentes al momento de tomar decisiones. Este informe no debe ser tomado por quienes lo reciben como un sustituto de su propio criterio. Cualquier opinión expresada en este informe tiene carácter exclusivamente informativo y está sujeto a cambios sin previo aviso; asimismo puede diferir o ser contrario a opiniones expresadas por otras áreas de negocios o grupos de Swissquote Bank como resultado de utilizar diferentes hipótesis o criterios. Swissquote Bank no tiene ninguna obligación o responsabilidad frente a cualquier transacción, resultado, ganancia o pérdida basadas en este informe, total o parcialmente.

La investigación se iniciará, actualizará y cesará únicamente según el criterio del Departamento de Estrategias de Swissquote Bank. Los análisis contenidos aquí están basados en diferentes teorías. Diferentes teorías pueden llevar a diferentes resultados. El (los) analista (s) responsable (s) de la preparación de este informe, pueden interactuar con el personal de sala de operaciones, personal de ventas y otras circunscripciones con el propósito de juntar, sintetizar e interpretar la información del mercado.

Swissquote Bank no tiene ninguna obligación de actualizar o mantener al día la información contenida aquí y no es responsable por ningún resultado, sea ganancia o pérdida basado parcial o totalmente en este informe. © Swissquote Bank 2014. Todos los derechos reservados.