

INFORME DIARIO DE ANÁLISIS TÉCNICO

30 de septiembre de 2016

EUR / USD

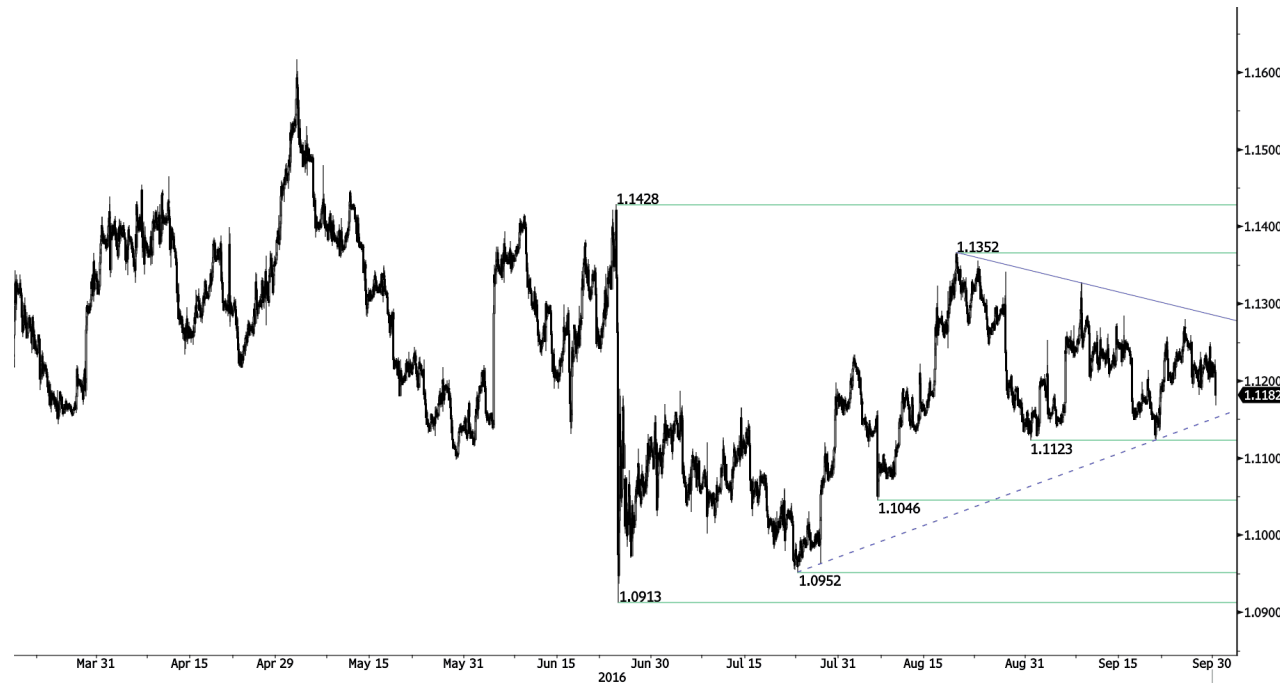

Repunte de las presiones de venta.

- El EUR/USD ha caído fuertemente hoy, eliminando por completo las ganancias del jueves. Estamos a favor de otra caída hacia el soporte en 1.1123 siempre que los precios permanezcan por debajo de la resistencia en 1.1288 (línea de tendencia bajista). Un fuerte soporte se puede encontrar en 1.1046 (mínimo 05/08/2016).

- A más largo plazo, la estructura técnica favorece una tendencia bajista de muy largo plazo, siempre y cuando se sostenga la resistencia en 1.1714 (máximo 24/08/2015). El par está operando en el rango desde el comienzo de 2015. Un fuerte soporte horario está dado por 1.0458 (mínimo 16/03/2015). Sin embargo, la estructura técnica actual desde diciembre pasado implica un aumento gradual.

Peter Rosenstreich | Head of Market Strategy
e-mail: Peter.Rosenstreich@swissquote.ch

GBP / USD



Presiona a la baja.

- El GBP/USD sigue moviéndose dentro de su canal de tendencia bajista. Un soporte horario se encuentra en 1.2921 (23/09/2016). Las resistencias horarias se encuentran implícitas por el canal de tendencia bajista en 1.3026. Otro soporte horario se puede encontrar en 1.2947. Se espera que muestre presiones a la baja constantes.

- El patrón técnico a largo plazo es aún más negativo desde la votación Brexit que ha allanado el camino para un mayor declive. El soporte a largo plazo que se localiza en 1.0520 (01/03/85) representa un objetivo decente. Una resistencia a largo plazo se ubica en 1.5018 (24/06/2015) e indicaría una reversión a largo plazo en la tendencia negativa. Sin embargo, es muy poco probable que suceda en este momento.

Peter Rosenstreich | Head of Market Strategy
e-mail: Peter.Rosenstreich@swissquote.ch

USD / JPY

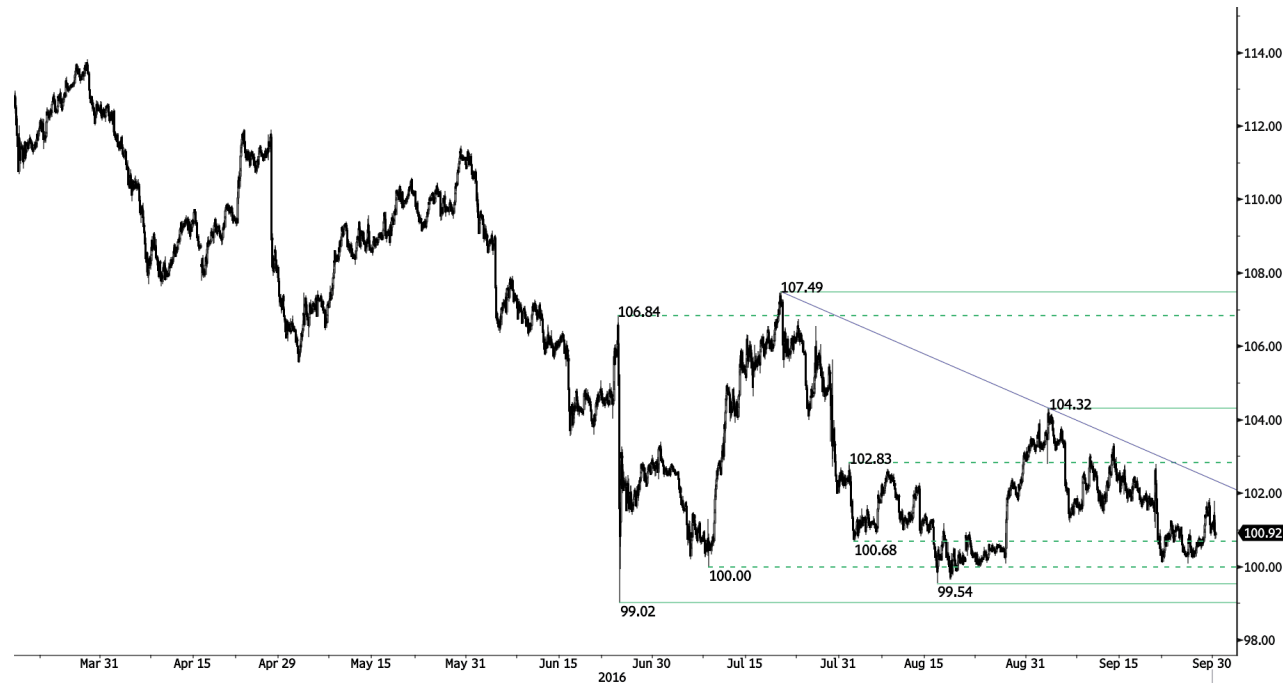

Reversión bajista.

- El USD/JPY muestra señales de debilidad luego de retraer parte de su reciente caída. El patrón técnico sigue centrado en una mayor caída. Una resistencia horaria está dada en 101.81 (máximo 29/09/2016) y luego en 102.79 (máximo 21/09/2016). El soporte psicológico en 100 no está muy lejos. Un soporte clave se sitúa en 99.02 (mínimo 24/06/2016). Se espera una ulterior caída.
- Estamos a favor de una tendencia bajista a largo plazo. Un soporte ahora se ubica en 96.57 (mínimo 10/08/2013). Parece totalmente improbable que se verifique un aumento gradual hacia la principal resistencia en 135.15 (máximo 01/02/2002). Se espera que disminuya aún más hacia el soporte en 93.79 (mínimo 13/06/2013).

Peter Rosenstreich | Head of Market Strategy
e-mail: Peter.Rosenstreich@swissquote.ch

USD / CHF



Sigue a la deriva.

- El USD/CHF continúa moviéndose lateralmente en términos generales, como puede verse por el hecho de no haber quebrado la resistencia horaria en 0.9885 (máximo 01/09/2016), mientras que la estructura técnica a corto plazo es negativa. Hay períodos alternos de fuerte y baja volatilidad, y el par parece no tener dirección. Una resistencia clave se sitúa en 0.9956 (máximo 30/05/2016). Un soporte se puede encontrar en 0.9662 (mínimo 28/09/2016) y luego en 0.9662 (mínimo de la base del 26/09/2016).
- A largo plazo, el par seguirá operando en el rango desde 2011, a pesar de una cierta agitación cuando el BNS eliminó la paridad del CHF. Un soporte clave se puede encontrar en 0.8986 (mínimo 30/01/2015). Sin embargo, la estructura técnica favorece una tendencia alcista a largo plazo, desde la disparidad en enero de 2015.

Peter Rosenstreich | Head of Market Strategy
e-mail: Peter.Rosenstreich@swissquote.ch

USD / CAD



Rebote alcista.

- El rebote del par USD/CAD cerca del soporte en 1.3056 gana impulso. Sin embargo, se necesita un claro acercamiento por encima de la resistencia en 1.3185 (máxima 25/09/2015) para invalidar la actual estructura técnica bajista de corto plazo. Es probable que sea difícil quebrar el área de resistencia fuerte en 1.3253 y 1.3405. Un soporte clave se puede encontrar en 1.3000 (mínimo 22/09/2016).

- A largo plazo, el par opera muy por debajo de la media móvil de 200 días. Una fuerte resistencia está dada en 1.4690 (máximo 22/01/2016). Un soporte a largo plazo se encuentra en 1.2461 (mínimo 16/03/2015). Puede que el par haya ingresado en una nueva fase de consolidación dentro de un nuevo declive a largo plazo.

Peter Rosenstreich | Head of Market Strategy
e-mail: Peter.Rosenstreich@swissquote.ch

AUD / USD



La caída gana momentum.

- El quiebre del soporte en 0.7600 (mínimo de la base) del AUD/USD se mantiene y ha invalidado la estructura técnica alcista. Se puede encontrar un soporte horario en 0.7535 (mínimo 21/09/2016). Una resistencia clave se sitúa en 0.7756 (máximo 10/08/2016).
- A largo plazo, estamos a la espera de que aparezcan mayores indicios de una culminación de su tendencia bajista. El soporte clave se ubica en 0.6009 (mínimo 31/10/2008). Para anular estas perspectivas bajistas a largo plazo, es necesario constatar el quiebre de la resistencia clave de 0.8295 (máximo del 15/01/2015).

Peter Rosenstreich | Head of Market Strategy
e-mail: Peter.Rosenstreich@swissquote.ch

EUR / CHF

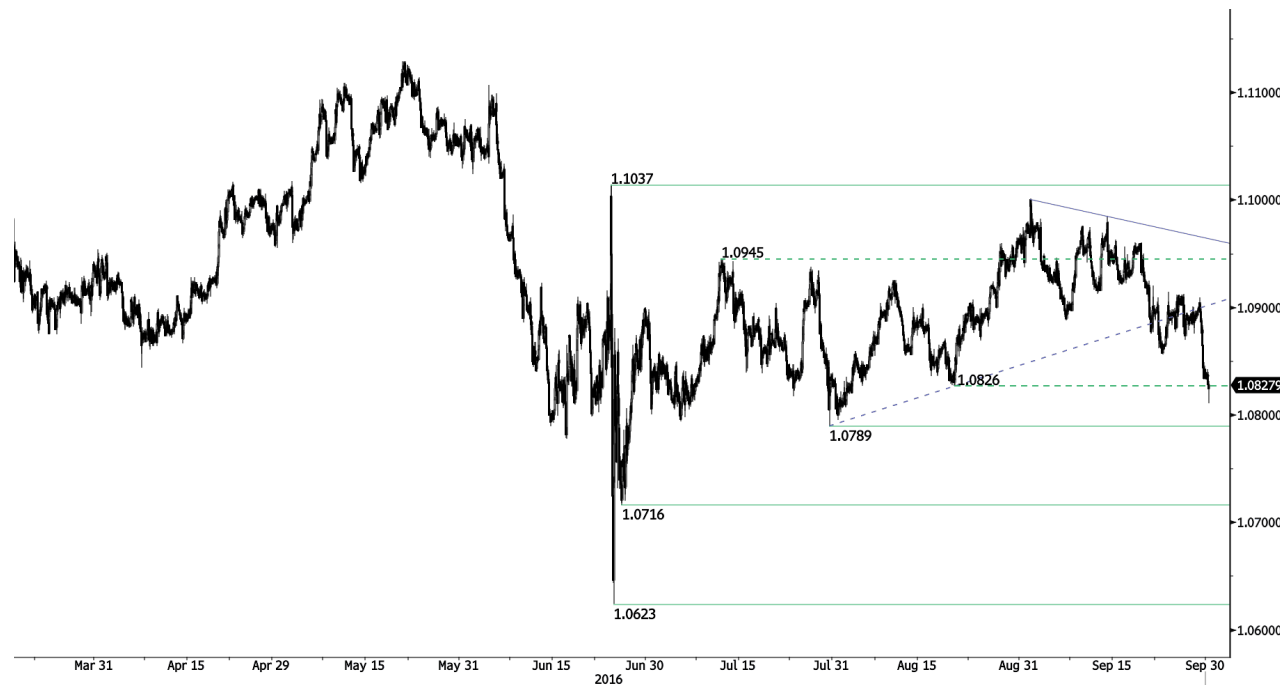

Colapsa.

- El par EUR/CHF sigue cayendo fuertemente hoy. Se ha quebrado el soporte en 1.0826, lo que confirma una tendencia bajista subyacente. Una resistencia clave todavía se ubica en 1.0848 (máxima 29/09/2016) mientras que se puede encontrar un soporte en 1.0789 (mínimo 29/07/2016). Se espera ver un mayor debilitamiento.

- A más largo plazo, la estructura técnica se mantiene positiva. La resistencia horaria se encuentra en 1.1200 (máximo del 04/02/2015). Aun así, es probable que el programa QE del BCE siga generando una presión vendedora sobre el euro, afectando al par EUR/CHF. Los soportes se encuentran entre 1.0184 (mínimo del 28/01/2015) y 1.0082 (mínimo del 27/01/2015).

Peter Rosenstreich | Head of Market Strategy
e-mail: Peter.Rosenstreich@swissquote.ch

EUR / JPY

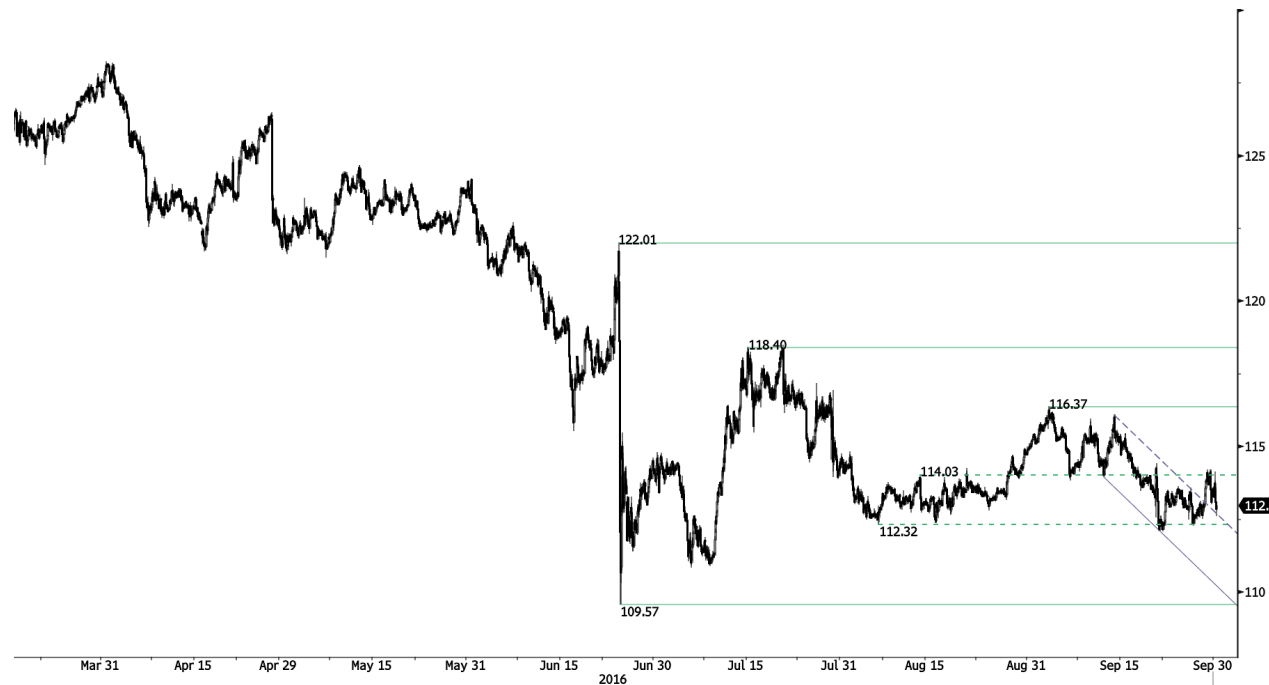

Opera lateralmente.

- El EUR/JPY se mueve lateralmente dentro del rango horizontal entre el soporte en 112.32 y la resistencia en 114.03. El quiebre de la resistencia horaria en 114.20 (máxima 29/09/2015) invalida la actual estructura técnica bajista de corto plazo. Un soporte horario se puede encontrar en 112.32 (mínimo 05/08/2016).
- A más largo plazo, la estructura técnica valida una sucesión de mínimos y máximos bajos a mediano plazo. Como resultado de ello, la resistencia horaria en 149.78 (máximo del 08/12/2014) posiblemente haya marcado el fin del aumento iniciado en Julio de 2012. El camino se encuentra abierto para un soporte en 94.12 (mínimo 24/07/2012).

Peter Rosenstreich | Head of Market Strategy
e-mail: Peter.Rosenstreich@swissquote.ch

EUR / GBP



Rebote alcista.

- El par EUR/GBP sigue rebotando, aunque el quiebre de la línea de tendencia alcista sugiere una mayor caída. Un soporte horario se puede encontrar en 0.8591 (29/09/2016). La resistencia horaria clave se ubica en 0.8725 (máxima 16/08/2016). Se espera que muestre un continuo debilitamiento.
- A largo plazo, el par se recupera de mínimos recientes de 2015. Su estructura técnica sugiere un creciente momentum alcista mientras se negocia bien por encima de la Media Móvil Diaria de 200 períodos. La resistencia clave se ubica en 0.8815 (máxima del 25/02/2013).

Peter Rosenstreich | Head of Market Strategy
e-mail: Peter.Rosenstreich@swissquote.ch

ORO (denominado en USD)

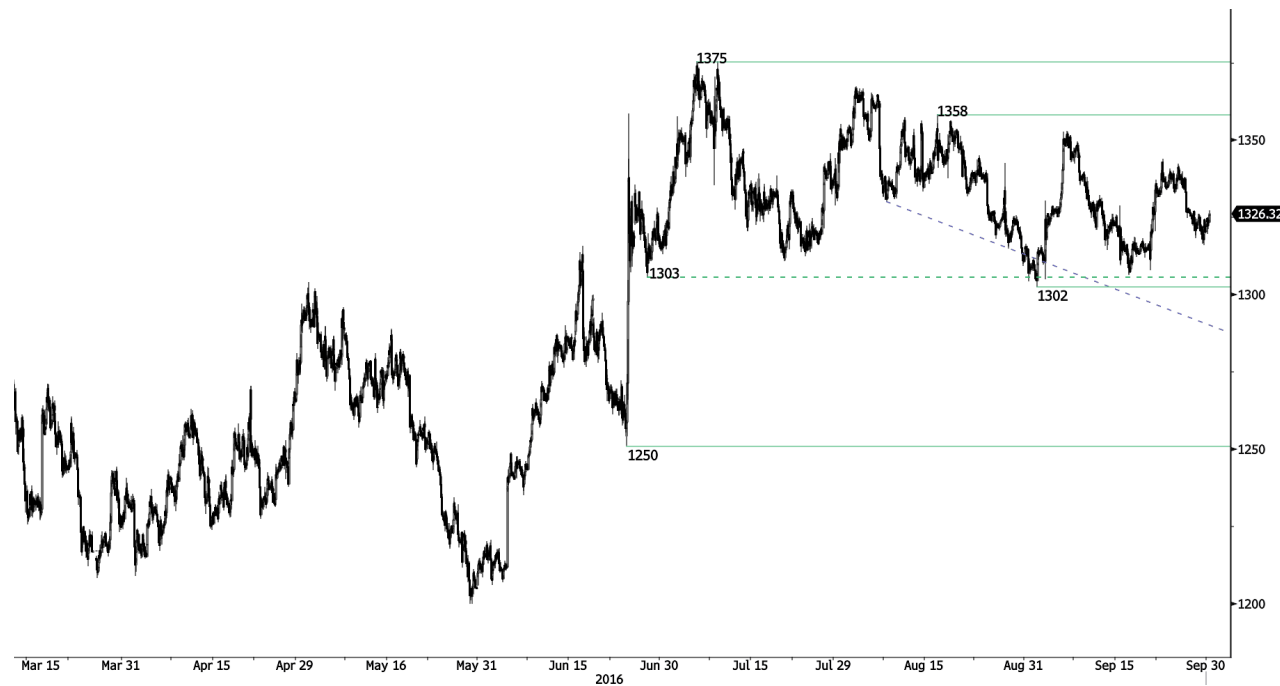

Es probable que haya una formación base en curso.

- El oro posiblemente esté formando una base cerca del soporte clave en 1332. El soporte horario está ubicado en 1320 (mínimo de reacción 21/09/2016) mientras que el soporte clave se ubica en 1302 (mínimo 01/09/2016). Una resistencia horaria se puede encontrar en 1337 (máximo 27/09/2016).
- A largo plazo, su estructura técnica muestra el desarrollo de un creciente momentum alcista, donde se necesita la superación del 1392 (17/03/2014) para confirmarla. El soporte clave se encuentra en 1045 (mínimo del 05/02/2010).

Peter Rosenstreich | Head of Market Strategy
e-mail: Peter.Rosenstreich@swissquote.ch

PLATA (denominada en USD)



Se consolida sobre su línea de tendencia.

- La plata se ha debilitado fuertemente luego del reciente quiebre del triángulo simétrico. El soporte se puede encontrar en 19.00 (línea de tendencia alcista), y un quiebre generaría una extensión hacia el soporte en 18.66. Una resistencia horaria está dada en 20.13 (máxima 06/09/2016) mientras una resistencia clave se ubica en 21.13 (máxima 04/07/2016).

- A largo plazo, el metal se encuentra ahora en un canal de tendencia alcista. La resistencia se ubica en 25.11 (máxima del 28/08/2013). Un soporte fuerte se puede encontrar en 11.75 (20/04/2009).

Peter Rosenstreich | Head of Market Strategy
e-mail: Peter.Rosenstreich@swissquote.ch

Barril de crudo (denominado en USD)

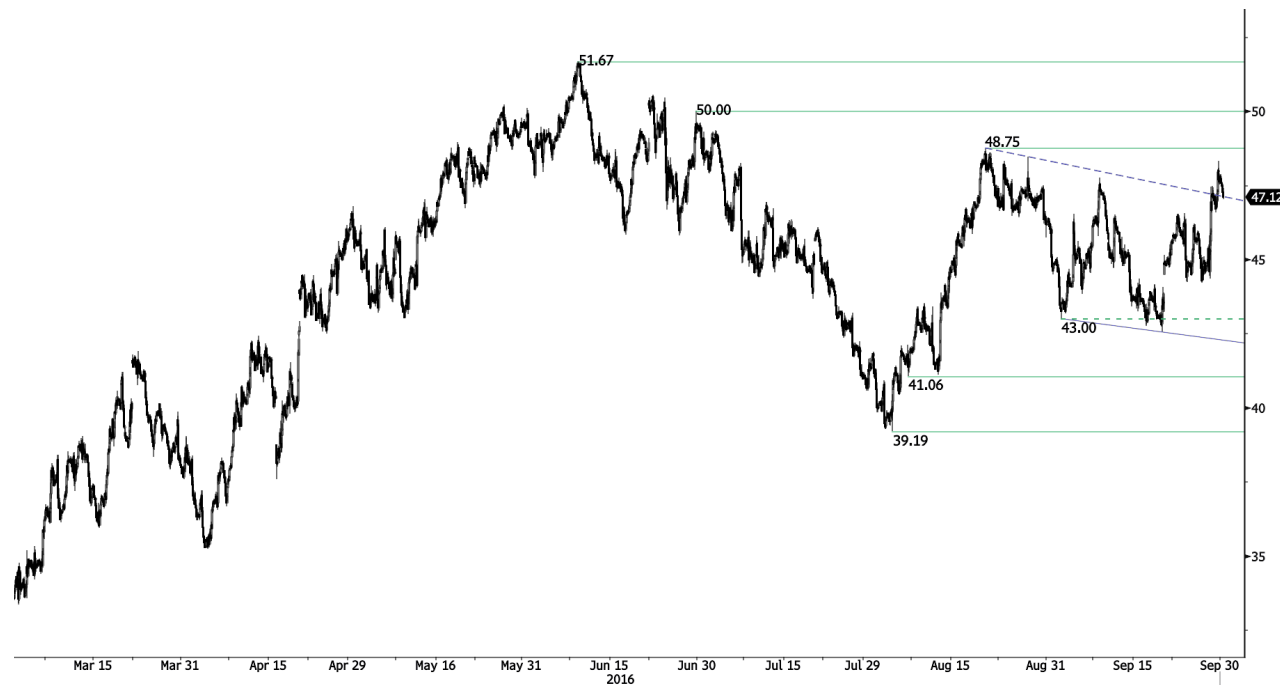

Seguimiento de la resistencia clave en 48.75.

- El crudo rebotó cerca del soporte clave en 46.97 extendiendo su fortalecimiento sobre la línea de tendencia bajista. Un acercamiento por sobre 47.08 pondría de manifiesto un agotamiento significativo en las presiones vendedoras recientes. Una resistencia horaria se ubica en 48.32 (máxima intradía). Un soporte horario se puede encontrar en 46.50/68 (máximo 22/09/2016). Es hora de recargar las posiciones bajistas.

- A largo plazo, el crudo se está recuperando de un fuerte declive y ahora presenta fuertes indicios de recuperación. El soporte clave se ubica en 24.82 (mínimo del 13/11/2002) mientras que la resistencia fuerte en 50.96 (máximo 10/09/2015) ha sido perforada. Asimismo, el crudo se mantiene por sobre la media móvil diaria de 200 períodos. Se espera que el crudo alcance el nivel de 60 antes del final del año.

Peter Rosenstreich | Head of Market Strategy
e-mail: Peter.Rosenstreich@swissquote.ch

DISCLAIMER

While every effort has been made to ensure that the data quoted and used for the research behind this document is reliable, there is no guarantee that it is correct, and Swissquote Bank and its subsidiaries can accept no liability whatsoever in respect of any errors or omissions, or regarding the accuracy, completeness or reliability of the information contained herein. This document does not constitute a recommendation to sell and/or buy any financial products and is not to be considered as a solicitation and/or an offer to enter into any transaction. This document is a piece of economic research and is not intended to constitute investment advice, nor to solicit dealing in securities or in any other kind of investments.

Although every investment involves some degree of risk, the risk of loss trading off-exchange forex contracts can be substantial. Therefore if you are considering trading in this market, you should be aware of the risks associated with this product so you can make an informed decision prior to investing. The material presented here is not to be construed as trading advice or strategy. Swissquote Bank makes a strong effort to use reliable, expansive information, but we make no representation that it is accurate or complete. In addition, we have no obligation to notify you when opinions or data in this material change. Any prices stated in this report are for information purposes only and do not represent valuations for individual securities or other instruments.

This report is for distribution only under such circumstances as may be permitted by applicable law. Nothing in this report constitutes a representation that any investment strategy or recommendation contained herein is suitable or appropriate to a recipient's individual circumstances or otherwise constitutes a personal recommendation. It is published solely for information purposes, it does not constitute an advertisement and is not to be construed as a solicitation or an offer to buy or sell any securities or related financial instruments in any jurisdiction. No representation or warranty, either express or implied, is provided in relation to the accuracy, completeness or reliability of the information contained herein, except with respect to information concerning Swissquote Bank, its subsidiaries and affiliates, nor is it intended to be a complete statement or summary of the securities, markets or developments referred to in the report. Swissquote Bank does not undertake that investors will obtain profits, nor will it share with investors any investment profits nor accept any liability for any investment losses. Investments involve risks and investors should exercise prudence in making their investment decisions. The report should not be regarded by recipients as a substitute for the exercise of their own judgment. Any opinions expressed in this report are for information purpose only and are subject to change without notice and may differ or be contrary to opinions expressed by other business areas or groups of Swissquote Bank as a result of using different assumptions and criteria. Swissquote Bank shall not be bound or liable for any transaction, result, gain or loss, based on this report, in whole or in part.

Research will initiate, update and cease coverage solely at the discretion of Swissquote Bank Strategy Desk. The analysis contained herein is based on numerous assumptions. Different assumptions could result in materially different results. The analyst(s) responsible for the preparation of this report may interact with trading desk personnel, sales personnel and other constituencies for the purpose of gathering, synthesizing and interpreting market information. Swissquote Bank is under no obligation to update or keep current the information contained herein and not liable for any result, gain or loss, based on this information, in whole or in part.

Swissquote Bank specifically prohibits the redistribution of this material in whole or in part without the written permission of Swissquote Bank and Swissquote Bank accepts no liability whatsoever for the actions of third parties in this respect. © Swissquote Bank 2014. All rights reserved.