

DENNÍ TECHNICKÁ ANALÝZA

28. září 2016

EUR / USD



Po medvědí zvratu konsoliduje.

- EUR/USD oživení oslabilo pod sestupnou trendovou linií na 1.1292. Hodinový support se nachází na 1.1196 (max 23/09/2016). Klíčovou rezistenci najdete na 1.1352 (max 23/08/2016), dále na 1.1428 (max 23/06/2016). Silný support se nachází na 1,1046 (min 05/08/2016). Očekává se pokles k 1,1100.

- Z dlouhodobého pohledu naznačuje technická formace medvědí směr, pokud se rezistence na 1.1714 (max 4/08/2015) udrží. Pár se od začátku roku 2015 obchoduje v pásmu. Silný support se nachází na 1.0458 (min 16/03/2015). Současná technická formace naznačuje od prosince postupný růst..

Peter Rosenstreich | Head of Market Strategy
e-mail: Peter.Rosenstreich@swissquote.ch

GBP / USD



Zastavil se poblíž sestupné linie.

- GBP/USD je po slabém pokusu na sestupné trendové linii zpátky pod 1.3000. přetrvávají prodejní tlak naznačuje další oslabení. Hodinová rezistence se nachází na 1.3121 (max 22/09/2016). Klíčová rezistence se nachází na 1.3445 (max 06/09/2016). Hodinový support najdete na 1.2947. Očekává se pokračování sestupných tlaků.

- Dlouhodobá technická formace vypadá po hlasování o brexitu ještě negativněji a dláždí cestu k dalšímu poklesu. Dlouhodobý support na 1.0520 (01/03/85) představuje slušný cíl. Dlouhodobou rezistenci najdete na 1.5018 (24/06/2015) a naznačí dlouhodobý zvrát v negativním trendu. Ten je ale momentálně velmi nepravděpodobný.

Peter Rosenstreich | Head of Market Strategy
e-mail: Peter.Rosenstreich@swissquote.ch

USD / JPY

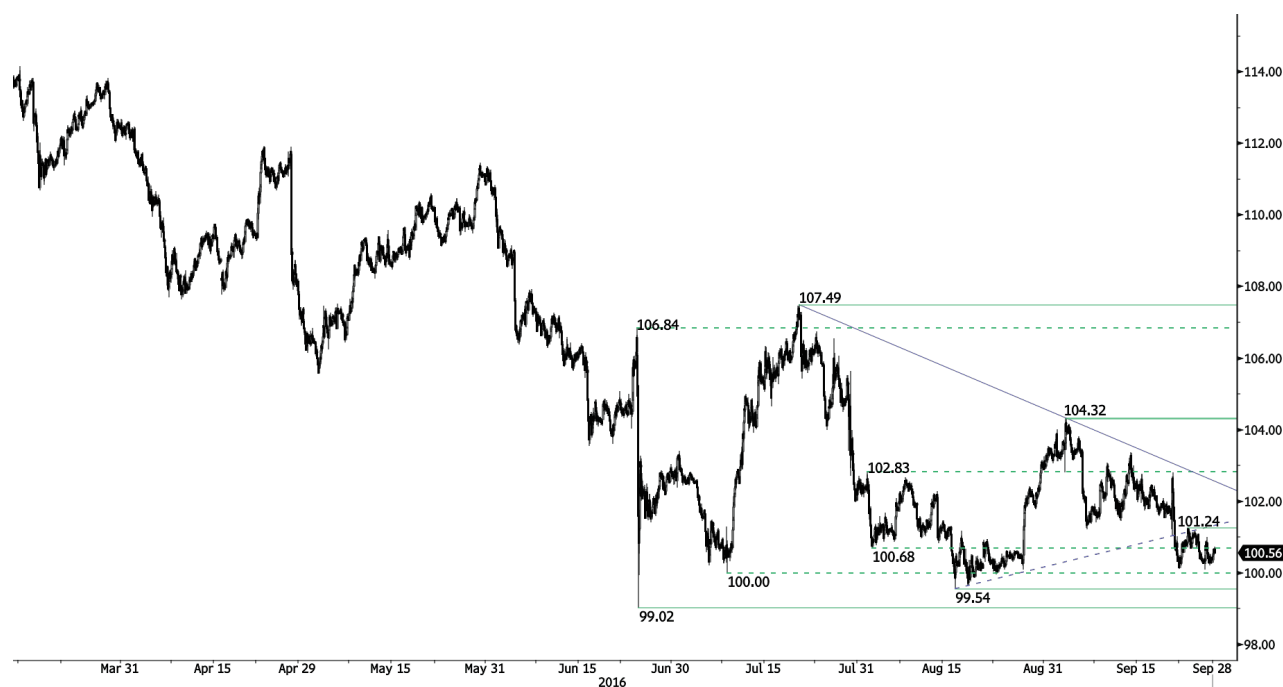

Slabý odraz.

- USD/JPY - vzestup oslabuje poblíž hodinové rezistence na 101.24, býčí tah ztrácí momentum. Prolomění rezistence je potřeba k názňaku, že jde o něco víc než přechodný odraz. Silná rezistence se nachází na 104.32 (max 02/09/2016). Hodinovou rezistenci najdete na 102.79 (max 21/09/2016). Psychologická hranice supportu 100 není daleko. Klíčový support najdete na 99.02 (min 24/06/2016). Očekává se další oslabení.

- Očekáváme dlouhodobý medvědí směr. Support se nyní nachází na 96,57 (min 10/08/2013). Pozvolný vzestup k hlavní rezistenci na 135.15 (max 01/02/2002) je nyní velmi nepravděpodobný. Očekává se pokles k supportu na 93.79 (min 13/06/2013).

Peter Rosenstreich | Head of Market Strategy
e-mail: Peter.Rosenstreich@swissquote.ch

USD / CHF



Odraz do boku.

- USD/CHF se odráží poblíž silného supportu na 0.9632. Pokud se ale ceny udrží pod rezistencí na 0.9885 (max 01/09/2016), krátkodobé technická formace je negativní. Střídá se silná a slabá volatilita a pár se zdá být bez jasného směru. Další rezistence leží na 0.9956 (max 30/05/2016).

- Z dlouhodobého pohledu pár od roku 2011 stále obchoduje v pásmu, i přes bouři po zásahu SNB, když zrušila spodní hranici CHF. Klíčový support se nachází na 0.8986 (min 30/01/2015). Technická formace přesto naznačuje od uvolnění v lednu 2015 dlouhodobý byčí směr.

Peter Rosenstreich | Head of Market Strategy
e-mail: Peter.Rosenstreich@swissquote.ch

USD / CAD



Slábne poblíž rezistence na 1.3253.

- USD/CAD prolomil rezistenci danou červencovým maximem a potvrdil zlepšující se technickou formaci. Oblast rezistence mezi 1.3253 a 1.3405 nebude zřejmě snadné prolomit. Menší support se nachází na 1.3176 (sestupná linie, pak na 1,3000 (min 22/09/2016).

- Z dlouhodobého pohledu se pár stále obchoduje pod 200 denním klouzavým průměrem. Silná rezistence se nachází na 1.4690 (max 22/01/2016). Dlouhodobý support se nachází na 1.2461 (min 16/03/2015). Pár zřejmě konsoliduje v novém dlouhodobém sestupu.

Peter Rosenstreich | Head of Market Strategy
e-mail: Peter.Rosenstreich@swissquote.ch

AUD / USD



Rezistence na 0.7676 byla prolomena.

- AUD/USD se dál obchoduje poblíž vzestupné trendové linie. Krátkodobé býčí momentum zůstane nedotčené, pokud se udrží hodinový support na 0.7600 (base low). Klíčová rezistence se nachází na 0.7756 (max 10/08/2016). Další supporty najdete na 0.7610 (26/09/2016 a vzestupný kanál) a na 0.7535 (min 21/09/2016).

- Z dlouhodobé perspektivy očekáváme náznaky ukončení současného klesajícího trendu. Klíčový support se nachází na 0.6009 (min 31/10/2008). Ke zvrácení dlouhodobého medvědího výhledu je nutné prolomení klíčové rezistence na 0.8295 (max 15/01/2015).

Peter Rosenstreich | Head of Market Strategy
e-mail: Peter.Rosenstreich@swissquote.ch

EUR / CHF

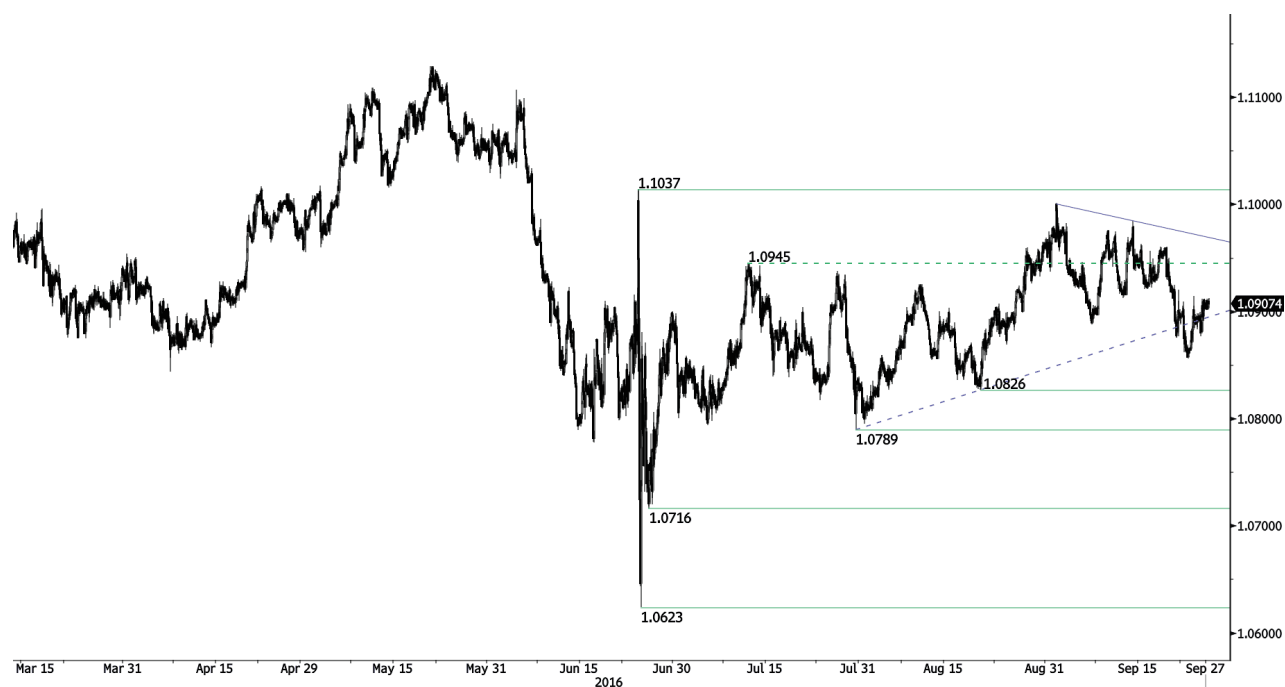

Tlačí se výš.

- EUR/CHF zvrátil část nedávného poklesu. Klíčová rezistence se stále nachází na 1.1037 (max 24/06/2016), support se nachází na 1.0826 (min 16/08/2016). Stále si myslíme, že prodejní tlaky jsou na této úrovni velmi podstatné. Očekává se další oslabení.

- Dlouhodobě zůstane technická formace pozitivní. Rezistence se nachází na 1.1200 (max 04/02/2015). Program kvantitativního uvolňování ECB bude zřejmě důvodem přetrvávajících prodejních tlaků na euro, což by ho mohlo pár zatěžovat. Supporty se nacházejí na 1.0184 (min 28/01/2015) a 1.0082 (min 27/01/2015)..

Peter Rosenstreich | Head of Market Strategy
e-mail: Peter.Rosenstreich@swissquote.ch

EUR / JPY

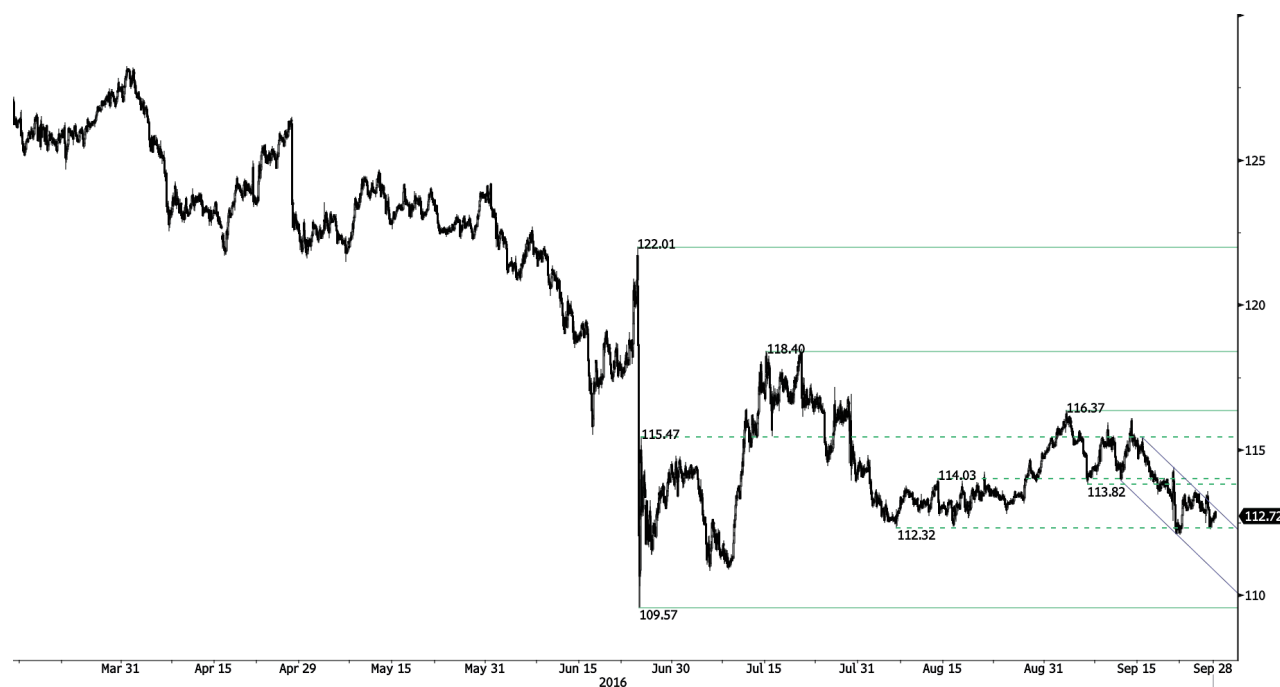

Snaží se odrazit.

- EUR/JPY se snaží odrazit poblíž supportu na 112.32. Ke zvrácení krátkodobé medvědí technické formace je nutné prolomení hodinové rezistence na 113.82 (max 25/09/2015). Hodinový support se nachází na 112.32 (min 05/08/2016). Hodinovou rezistenci najdete na 113,22 (sestupný kanál) a 114.40 (max 21/09/2016). Pár by měl mířit níž.
- Z dlouhodobého pohledu potvrzuje technická formace střednědobou sérii nižších maxim a nižších minim. Rezistence na 149.78 (max 08/12/2014) představuje zřejmě konec vzestupu, který začal v červenci 2012. Cesta je otevřena k silnému supportu na 94.12 (min 24/07/2012).

Peter Rosenstreich | Head of Market Strategy
e-mail: Peter.Rosenstreich@swissquote.ch

EUR / GBP



Odmítnutí.

- EUR/GBP prolomil support na 0.8598 (vzestupná trendová linie) a otevřel cestu k dalšímu oslabení. Klíčová rezistence se nachází na 0.8725 (max 16/08/2016), hodinový support je na 0.8535 (min 19/09/2016). Očekává se další oslabování.
- Z dlouhodobého hlediska se pár vzpamatovává z minim v roce 2015. Technická formace naznačuje rostoucí vzestupné momentum. Pár se obchoduje nad 200 DKP. Silná rezistence se nachází na 0.8815 (max 25/02/2013).

Peter Rosenstreich | Head of Market Strategy
e-mail: Peter.Rosenstreich@swissquote.ch

ZLATO (v USD)

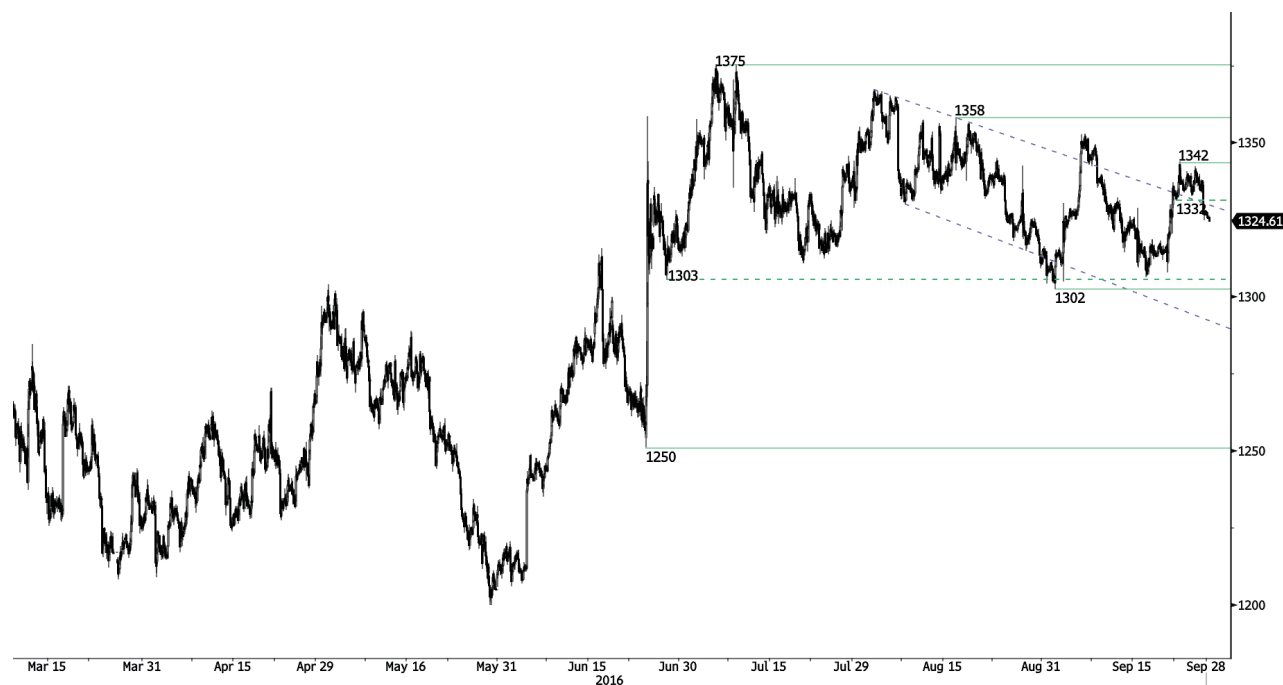

Medvědí prolomení.

- Zlato prolomil kanál do boku na supportu na 1332 a otevřelo cestu k dalšímu oslabení. Očekávejte medvědí tlaky na hodinový support na 1320 (reakční min 21/09/2016), Klíčová support se nachází na 1302 (min 01/09/2016). Hodinovou rezistenci najdete na 1337 (max 27/09/2016).
- Z dlouhodobého pohledu technická formace naznačuje rostoucí vzestupné momentum. K potvrzení je nutné prolomení na 1392 (17/03/2014), Hlavní support najdete na 1045 (min 05/02/2010).

Peter Rosenstreich | Head of Market Strategy
e-mail: Peter.Rosenstreich@swissquote.ch

STŘÍBRO (v USD)



Sledujte support na 18.98.

- Stříbro po prolomení symetrického trojúhelníku výrazně oslabilo. Support se nachází na 18.98 (vzestupná trendová linie), prolomení by spustilo sestup k supportu na 18.66. Hodinová rezistence se nachází na 20,13 (max 06/09/2016). Klíčová rezistence se nachází na 21.13 (max 04/07/2016).

- Z dlouhodobého hlediska je kov nyní ve vzestupném trendu. Rezistence se nachází na 25.11 (max 28/08/2013). Silný support najdete na 11.75 (20/04/2009)

Peter Rosenreich | Head of Market Strategy
e-mail: Peter.Rosenreich@swissquote.ch

Ropa (v USD)



Snaha o odraz.

- Ropa uvízla u supportu na 44,29 a potvrzuje silící prodejní tlaky. Sledujte testování supportu, protože prolomení by signalizovalo další propad. Hodinová rezistence se nachází na 47,75 (max 08/09/2016). Nepravděpodobné prolomení rezistence na 47,75 by znamenalo, že nákupní tlaky jsou silné. Je načase obnovit medvědí pozice.

- Z dlouhodobého pohledu je ropa v prudkém poklesu, ale nyní vykazuje silné známky oživení. Silný support se nachází na 24,82 (13/11/2002), silná rezistence na 50,96 (max 10/09/2015) byla prolomena. Ropa se drží nad 200denním klouzavým průměrem. Očekává se, že před koncem roku dosáhne úroveň 60.

Peter Rosenstreich | Head of Market Strategy
e-mail: Peter.Rosenstreich@swissquote.ch

DISCLAIMER

UPOZORNĚNÍ

Přes veskerou snahu zajistit, aby citované údaje a analyzovaná data, z nichž tento dokument vychází, byly spolehlivé, není možné garantovat jejich správnost a společnost Swissquote Bank ani její dceřiné společnosti neodpovídají za případné chyby nebo opominutí, ani za správnost, celistvost nebo spolehlivost uváděných informací. Tento dokument nezakládá podstatou doporučení pro prodej a/ nebo nákup jakýchkoli finančních produktů a nelze jej považovat za návrh a/nebo nabídku ke vstupu do jakékoli transakce. Tento materiál je ekonomickou analýzou a není míněn jako investiční doporučení, návrh na obchod s cennými papíry nebo jakoukoli jinou investici.

Každá investice zahrnuje určitou míru rizika, ale riziko ztráty při obchodování na mimoburzovních finančních trzích (Forex) je podstatné. Pokud uvažujete o obchodování na těchto trzích, měli byste si být tohoto rizika vědomi, abyste se před investováním dokázali kvalifikovaně rozhodnout. Předkládaný materiál nemá sloužit jako obchodní doporučení nebo strategie. Swissquote Bank se snaží pracovat se spolehlivými a ucelenými informacemi, ale netvrdíme, že jsou zcela přesné a kompletní. Není naší povinností informovat vás, pokud se názory nebo údaje uváděné v tomto materiálu mění. Ceny uváděné v této analýze slouží jen jako orientační informace a nepředstavují odhadovanou cenu cenných papírů nebo jiných finančních instrumentů.

Tuto analýzu lze distribuovat jen za podmínek povolených platnou legislativou. Nic v této analýze nezakládá tvrzení, že kterákoli z obchodních strategií nebo doporučení odpovídají individuálním podmínkám příjemce a nejsou ani jinak míněny jako osobní doporučení. Tato analýza je zveřejněna výhradně k informačním účelům, nejedná se o reklamu a není míněna jako návod nebo nabídka ke koupi nebo prodeji jakýchkoli cenných papírů nebo jiných finančních instrumentů v rámci jakékoli jurisdikce..

V souvislosti se spolehlivostí, úplností nebo přesností informací uváděných v tomto materiálu se neposkytují žádné záruky, s výjimkou informací týkajících se Swissquote Bank, jejich dceřiných společností a poboček. Totéž se týká informací a přehledu o cenných papírech, trzích nebo vývoji uváděném v analýze. Swissquote Bank nezaručuje investorům zisk, nebude se podílet na zisku a nepřijímá zodpovědnost za případné ztráty. Investice zahrnují riziko a investoři by měli svá rozhodnutí činit prozřívě a uvážlivě. Příjemci této analýzy by ji v žádném případě neměli zaměňovat za uplatnění vlastního rozhodnutí. Všechny názory vyjádřené v této analýze slouží výhradně k informačním účelům, je možné je bez upozornění změnit a mohou se lišit od názorů jiných součástí Swissquote Bank nebo s nimi být v rozporu, pokud se liší v předpokladech a kritériích. Swissquote Bank neručí a nezodpovídá za žádné transakce, výsledky, zisky nebo ztráty vzniklé na základě této analýzy nebo jejich částí.

Analytický tým uvádí, aktualizuje nebo stahuje zprávy výhradně podle uvážení Strategy Desk Swissquote Bank. Předkládaná analýza vychází z mnoha předpokladů. Různé předpoklady a východiska mohou vést k odlišným závěrům. Analytici zodpovědní za přípravu tohoto materiálu mohou čerpat podklady od pracovníků trading desk, sales a dalších oddělení za účelem shromáždění, syntézy a interpretace informací o dění na trzích. Swissquote Bank není povinna aktualizovat informace obsažené v analýze a nezodpovídá za žádné důsledky, zisky nebo ztráty vycházející z těchto informací jako celku nebo jejich částí.

Swisquote Bank výslovně zakazuje jakoukoli redistribuci tohoto materiálu jako celku nebo jeho částí bez písemného souhlasu Swissquote Bank a nepřijímá žádnou odpovědnost za jakékoli jednání třetích stran konané v tomto ohledu. © Swissquote Bank 2014. Všechna práva vyhrazena.