

RAPPORT TECHNIQUE JOURNALIER

27 septembre 2016

EUR / USD



La reprise s'atténue.

- Le redressement de l'EUR/USD s'atténue en dessous de la ligne de tendance baissière à 1,1292. Un support horaire est fourni à 1,1196 (plus bas du 23/09/2016). Une résistance clé se situe à 1,1352 (plus haut du 23/08/2016) puis à 1,1428 (plus haut du 23/06/2016). Un support plus solide se trouve à 1,1046 (plus bas du 05/08/2016). La paire devrait reculer vers 1,1100.

- À plus long terme, la structure technique favorise un biais baissier à très long terme tant que la résistance à 1,1714 (plus haut du 24/08/2015) tient bon. La paire évolue au sein d'une fourchette depuis le début de l'année 2015. Un support plus solide est fourni à 1,0458 (plus bas du 16/03/2015). Cependant, la structure technique actuelle en place depuis le mois de décembre dernier implique une hausse progressive.

Peter Rosenstreich | Head of Market Strategy
e-mail: Peter.Rosenstreich@swissquote.ch

GBP / USD



Faible reprise.

- Le GBP/USD repasse en dessous de 1,300 après avoir faiblement essayé de se démarquer de la ligne de tendance baissière. La persistance des pressions vendeuses suggère un nouvel affaiblissement. Une résistance horaire se trouve à 1,3121 (plus haut du 22/09/2016). Une résistance clé se situe à 1,3445 (plus haut du 06/09/2016). Un support horaire peut s'observer à 1,2947. La paire devrait connaître des pressions baissières continues.
- Le modèle technique à long terme est encore plus négatif depuis que le vote sur le Brexit a ouvert la voie à une nouvelle contraction. Un support à long terme fourni à 1,0520 (01/03/85) représente une cible acceptable. Une résistance à long terme qui pourrait indiquer un renversement à long terme dans une tendance négative est fournie à 1,5018 (24/06/2015). Cela semble toutefois peu probable pour le moment.

Peter Rosenstreich | Head of Market Strategy
e-mail: Peter.Rosenstreich@swissquote.ch

USD / JPY

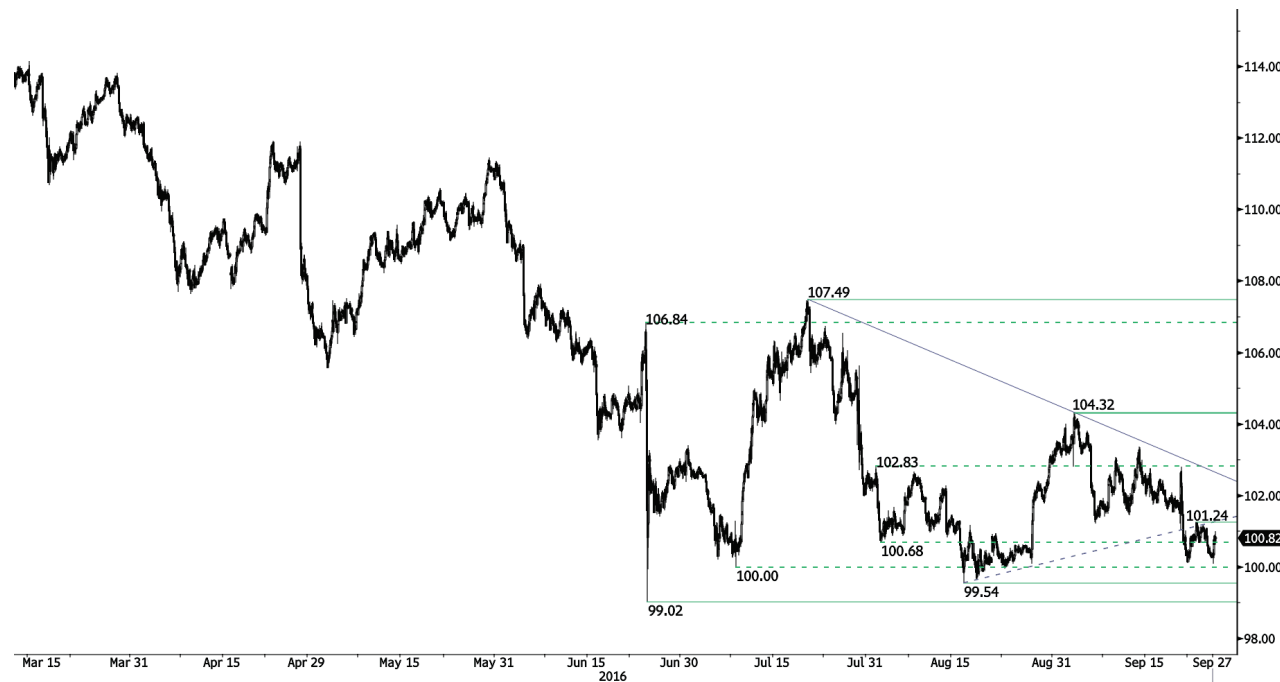

Léger redressement.

- L'USD/JPY se maintient en dessous de la résistance horaire à 101,24. Une cassure de ce niveau est nécessaire pour suggérer quelque chose de plus qu'un simple rebond temporaire. Une résistance solide peut s'observer à 104,32 (plus haut du 02/09/2016) tandis qu'une résistance horaire est fournie à 102,79 (plus haut du 21/09/2016). Le niveau psychologique de 100 n'est pas loin. Un support clé est fourni à 99,02 (plus bas du 24/06/2016). La paire devrait s'affaiblir à nouveau.
- Nous privilégions un biais baissier à long terme. Un support est à présent fourni à 96,57 (plus bas du 10/08/2013). Une montée progressive vers la résistance majeure à 135,15 (plus haut du 01/02/2002) semble absolument improbable. La paire devrait reculer davantage vers le support à 93,79 (plus bas du 13/06/2013).

Peter Rosenstreich | Head of Market Strategy
e-mail: Peter.Rosenstreich@swissquote.ch

USD / CHF



Rebondit.

- L'USD/CHF a rebondi près du support solide à 0,9632. Cependant, la structure technique à court terme reste négative tant que les prix se maintiennent en dessous de la résistance à 0,9885 (plus haut du 01/09/2016). La paire alterne des périodes de forte volatilité avec des périodes de faible volatilité et semble désorientée. La prochaine résistance se situe à 0,9956 (plus haut du 30/05/2016).

- À long terme, la paire s'échange toujours au sein d'une fourchette en place depuis 2011, malgré quelques difficultés rencontrées lorsque la BNS a supprimé la fixation du CHF. Un support clé peut s'observer à 0,8986 (plus bas du 30/01/2015). La structure technique privilégie un biais néanmoins haussier à long terme positionné depuis l'abandon de la fixation du franc suisse, en janvier 2015.

Peter Rosenstreich | Head of Market Strategy
e-mail: Peter.Rosenstreich@swissquote.ch

USD / CAD



Casse la résistance clé à 1,3253.

- L'USD/CAD a su décoller au-dessus de la résistance clé à 1,3253 (plus haut du 27/07/2016), mais n'est toutefois pas parvenu à se maintenir au niveau des plus hauts atteints. Des supports horaires mineurs se trouvent à 1,3176 (ligne de tendance descendante) puis à 1,3000 (plus bas du 22/09/2016). Nous devrions observer un nouveau rebond contre la résistance à 1,3253 après prises de profit si le support à 1,3000 tient bon.

- À plus long terme, la paire s'échange toujours en dessous de sa moyenne mobile de 200 jours. Une résistance solide est fournie à 1,4690 (plus haut du 22/01/2016). On peut observer un support à long terme à 1,2461 (plus bas du 16/03/2015). La paire semble se trouver dans une phase de consolidation en suivant une tendance baissière à long terme.

Peter Rosenstreich | Head of Market Strategy
e-mail: Peter.Rosenstreich@swissquote.ch

AUD / USD



S'envole encore plus haut.

- L'AUD/USD a fortement progressé hier, cassant ainsi la résistance à 0,7676. La dynamique haussière à court terme reste intacte tant que le support de 0,7600 (base et plus bas) tient bon. Une résistance clé se trouve à 0,7756 (plus haut du 10/08/2016). Un support se situe à 0,7610 (26/09/2016 et canal ascendant) et 0,7535 (plus bas du 21/09/2016).

- À long terme, nous attendons de nouveaux signes indiquant la fin de la tendance baissière actuelle. Des supports clés se situent à 0,6009 (plus bas du 31/10/2008). Une cassure de la résistance clé à 0,8295 (plus haut du 15/01/2015) est nécessaire pour invalider notre vision baissière à long terme.

Peter Rosenstreich | Head of Market Strategy
e-mail: Peter.Rosenstreich@swissquote.ch

EUR / CHF

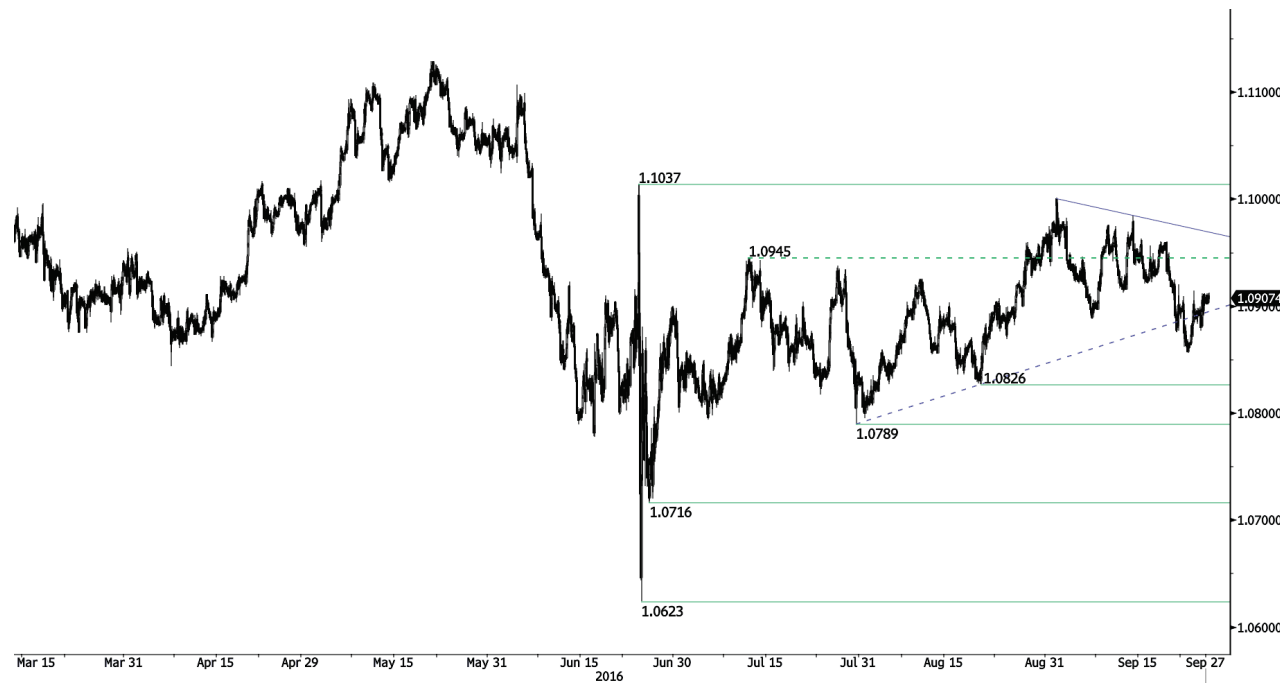

La paire marque une pause.

- L'EUR/CHF ne parvient à évoluer plus haut, ce qui indique un risque baissier. Une résistance clé se situe toujours à 1,1037 (plus haut du 24/06/2016), tandis qu'un support peut s'observer à 1,0826 (plus bas du 16/08/2016). Nous continuons de penser que les pressions à la vente sont très importantes à ce niveau. Il est probable que la paire s'affaiblisse encore plus.

- À long terme, la structure technique reste positive. Une résistance se trouve à 1,1200 (plus haut du 04/02/2015). Toutefois, le programme d'assouplissement quantitatif de la BCE est susceptible d'entraîner des pressions à la vente persistantes sur l'euro, ce qui devrait peser sur l'EUR/CHF. Des supports se trouvent à 1,0184 (plus bas du 28/01/2015) et 1,0082 (plus bas du 27/01/2015).

Peter Rosenstreich | Head of Market Strategy
e-mail: Peter.Rosenstreich@swissquote.ch

EUR / JPY

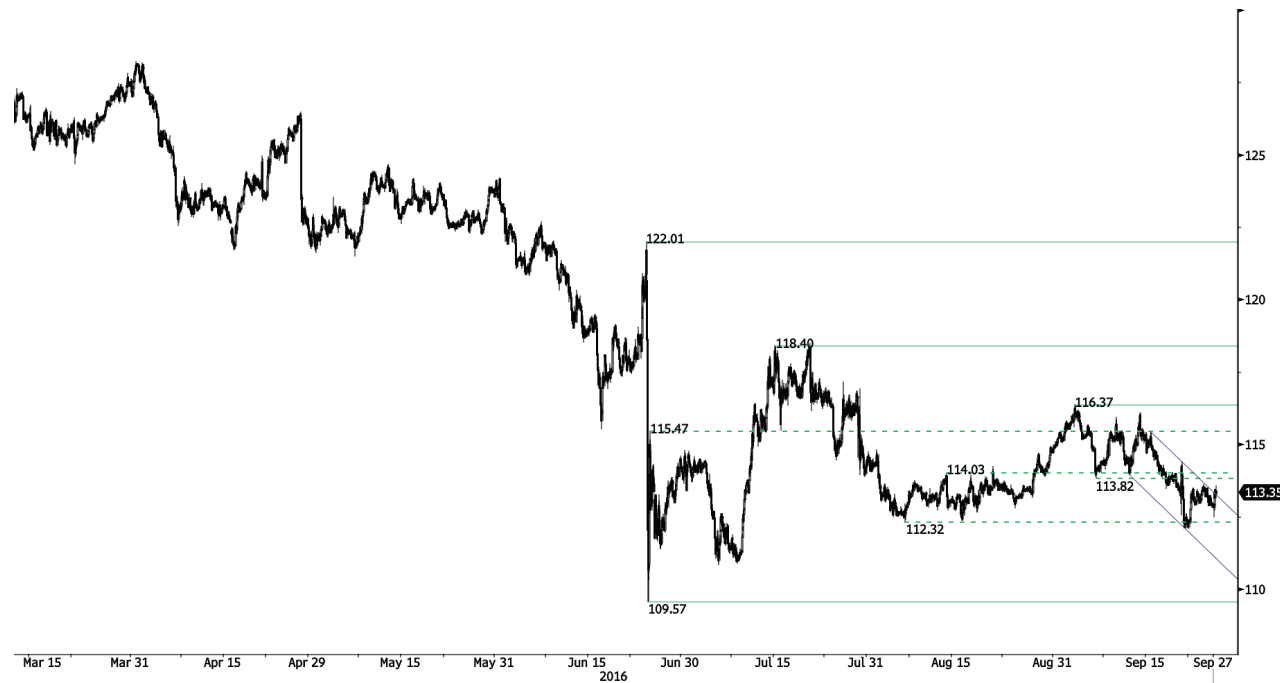

Évolue peu à peu à la hausse.

- L'EUR/JPY s'échange au sein de son canal descendant, tout en menaçant la résistance. Un support horaire est fourni à 112,09 (plus bas du 21/09/2016) tandis qu'une résistance horaire se trouve à 113,22 (ligne de tendance descendante), puis à 114,40 (plus haut du 21/09/2016). La paire devrait reculer encore plus.

- À plus long terme, la structure technique valide une succession de sommets et de planchers moins élevés sur le moyen terme. En conséquence, la résistance à 149,78 (plus haut du 08/12/2014) a vraisemblablement marqué la fin de la hausse qui avait démarré en juillet 2012. La voie est à présent largement ouverte vers un support solide à 94,12 (plus bas du 24/07/2012).

Peter Rosenstreich | Head of Market Strategy
e-mail: Peter.Rosenstreich@swissquote.ch

EUR / GBP

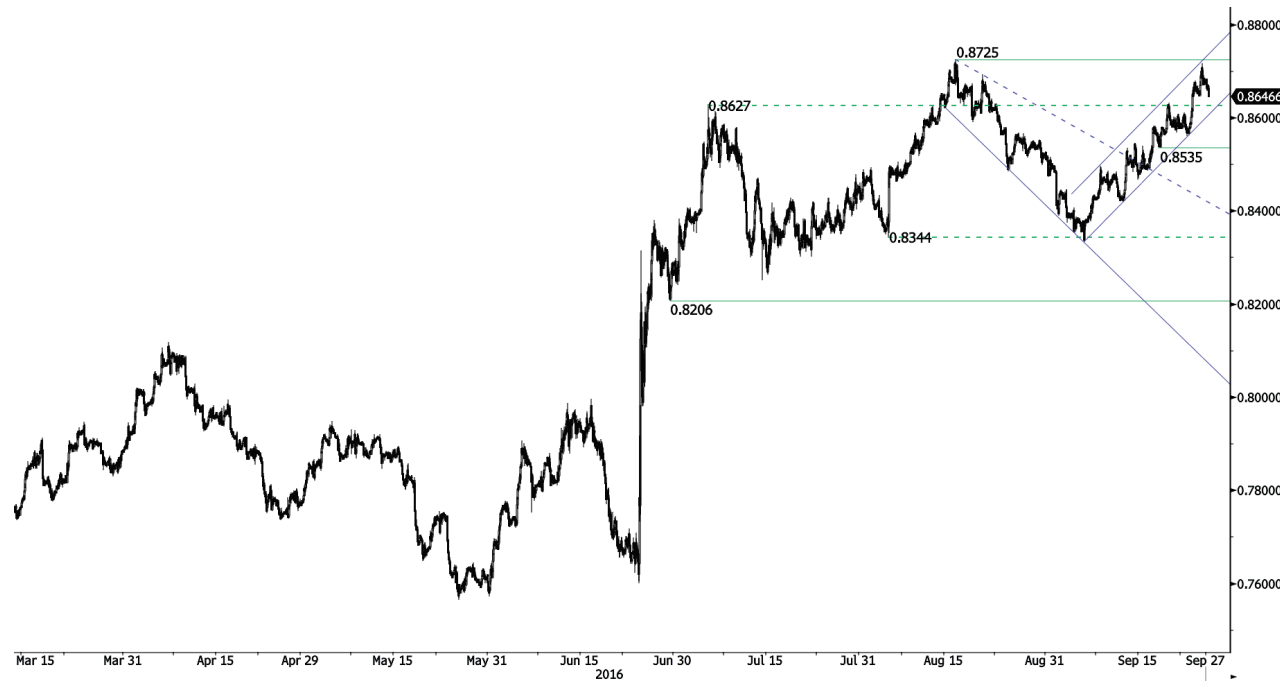

Fort rebond.

- L'EUR/GBP continue sa progression au sein de son canal ascendant, après la cassure de son triangle symétrique. La cassure de la résistance horaire à 0,8625 (plus haut du 20/09/2016) suggère une intensification de la pression acheteuse actuelle. Une résistance clé se situe à 0,8725 (plus haut du 16/08/2016), tandis qu'un support horaire se trouve à 0,8535 (plus bas du 19/09/2016). La paire devrait se renforcer de manière continue.

- À long terme, celle-ci se trouve actuellement en train de se redresser après les récents plus bas atteints en 2015. La structure technique suggère une dynamique haussière croissante. La paire s'échange loin au-dessus de sa moyenne mobile de 200 jours. Une résistance solide se trouve à 0,8815 (plus haut du 25/02/2013).

Peter Rosenstreich | Head of Market Strategy
e-mail: Peter.Rosenstreich@swissquote.ch

OR (en USD)



Se déplace latéralement au sein du canal.

- L'or se trouve confiné au sein de son canal entre 1332 et 1342. Une résistance horaire se trouve à 1342 (plus haut du 22/09/2016). Une résistance clé se situe loin du niveau de 1375 (plus haut du 06/07/2016). Le métal devrait subir de nouvelles pressions baissières en direction du support clé à 1332, puis à 1302 (plus bas du 01/09/2016).

- À long terme, la structure technique suggère l'existence d'une dynamique haussière croissante. Une cassure du niveau de 1392 (17/03/2014) permettrait de le confirmer. On peut observer un support majeur à 1045 (plus bas du 05/02/2010).

Peter Rosenstreich | Head of Market Strategy
e-mail: Peter.Rosenstreich@swissquote.ch

ARGENT (en USD)



Surveillons le support.

- L'argent s'est récemment affaibli de manière significative après avoir cassé le triangle symétrique. La cassure de la résistance horaire à 20,13 est nécessaire pour améliorer la structure technique. Une résistance horaire est fournie à 20,13 (plus haut du 06/09/2016) tandis qu'une résistance clé se trouve à 21,13 (plus haut du 04/07/2016). Un support se trouve à 19,05 (plus bas du mouvement de réaction du 21/09/2016).

- À long terme, le métal suit désormais une ligne de tendance de plus en plus haussière. Une résistance est fournie à 25,11 (plus haut du 28/08/2013). Un support solide se trouve à 11,75 (20/04/2009)

Peter Rosenstreich | Head of Market Strategy
 e-mail: Peter.Rosenstreich@swissquote.ch

Pétrole brut (en USD)



Renversement haussier.

- La dynamique du pétrole brut est toujours négative en dépit d'une évolution haussière à court terme. Une résistance horaire peut s'observer à 47,75 (plus haut du 08/09/2016). Une cassure improbable de la résistance à 47,75 indiquerait que l'intérêt à l'achat est solide. C'est le moment de renouer avec les positions baissières.

- À long terme, le pétrole brut se redresse alors après la forte baisse enregistrée et les signes de reprise sont à présent solides. Un support solide se trouve à 24,82 (13/11/2002) tandis que la résistance solide à 50,96 (plus haut du 09/10/2015) a été cassée. Le pétrole brut se maintient bien au-dessus de sa moyenne mobile de 200 jours et devrait atteindre les 60 dollars avant la fin de l'année.

Peter Rosenstreich | Head of Market Strategy
e-mail: Peter.Rosenstreich@swissquote.ch

LIMITATION DE RESPONSABILITE

Bien que toutes les précautions aient été prises pour assurer la fiabilité des données mentionnées dans ce document et utilisées pour la recherche des sujets qui y sont traités, Swissquote Bank et ses filiales ne peuvent en garantir l'exactitude et déclinent toute responsabilité pour toute erreur ou omission, ou quant à l'exactitude, l'exhaustivité ou la fiabilité des informations qu'il contient. Ce document ne constitue pas une recommandation de vendre et/ou d'acheter des produits financiers et ne peut être interprété comme une sollicitation et/ou une offre d'effectuer des transactions. Ce document est un document de recherche et ne constitue en aucun cas un conseil d'investissement ou une sollicitation au trading de valeurs mobilières ou d'autres types d'investissements.

Bien que tout investissement implique un certain degré de risque, le risque du trading en devises étrangères hors échange peut être considérable. En conséquence, si vous envisagez de participer à ce marché, vous devez être conscients des risques inhérents à ce type de produit pour être à même de prendre des décisions d'investissement en connaissance de cause. La matière présentée dans ce document ne peut en aucun cas être considérée comme un conseil ou une stratégie de trading. Swissquote Bank s'efforce d'utiliser des informations fiables et variées mais n'en confirme ni l'exactitude ni l'exhaustivité. De plus nous n'avons aucune obligation de vous notifier les changements apportés aux opinions ou aux informations contenues dans ce document.

Ce rapport ne peut être distribué que lorsque les lois qui lui sont applicables le permettent. Rien dans ce rapport n'a pour but d'indiquer qu'une stratégie d'investissement ou une recommandation qui y est décrite soit adaptée ou appropriée aux circonstances individuelles de leur bénéficiaire ou, de manière plus générale, qu'elle constitue une recommandation personnelle. Le rapport n'est publié qu'à des fins d'information, il ne constitue pas une publicité et ne peut être interprété comme une sollicitation ou une offre d'acheter ou de vendre des valeurs mobilières ou des instruments financiers quels qu'ils soient, et ce dans quelque juridiction que ce soit. Aucune confirmation ou garantie, que ce soit expresse ou implicite, n'est fournie quant à l'exactitude, l'exhaustivité ou la fiabilité des informations contenues dans le document, à l'exception des informations concernant Swissquote Bank, ses filiales et ses sociétés apparentées. Le rapport n'est pas non plus censé être un traité exhaustif ou un résumé des valeurs mobilières, marchés ou développements qui y sont décrits. Swissquote Bank ne garantit pas la réalisation de profits par les investisseurs, ou qu'elle partagera les profits de ses investissements avec les investisseurs ; elle n'accepte non plus aucune responsabilité pour les pertes résultant d'investissements. Les investissements comportent des risques et les investisseurs doivent faire montre de prudence dans leurs décisions d'investissement. Le rapport ne doit pas être traité par ses bénéficiaires comme un substitut à leur propre jugement. Les avis exprimés dans ce rapport ne le sont qu'à des fins d'information et sont susceptibles de changement sans notification préalable et peuvent être différents ou contraires à d'autres avis exprimés par d'autres divisions ou groupes de Swissquote Bank, qui peuvent utiliser des critères ou des hypothèses de base différents. Swissquote Bank décline toute responsabilité pour toute transaction, résultat, gain ou perte, qui découleraient de ce rapport, en tout ou en partie.

Swissquote Bank Strategy Desk décide à sa seule discrétion de ce que la recherche doit couvrir, mettre à jour ou cesser de couvrir. Les analyses contenues dans ce document se basent sur de nombreuses hypothèses. Des hypothèses de base différentes peuvent aboutir à des résultats très différents. Les analystes responsables de la rédaction de ce rapport peuvent interagir avec le personnel du trading desk, le personnel de vente et d'autres entités afin de recueillir, synthétiser et interpréter les informations des marchés. Swissquote Bank n'a aucune obligation de mettre à jour les informations contenues dans le rapport et décline toute responsabilité pour tout résultat, gain ou perte, découlant, en tout ou en partie, sur cette information.

Swissquote Bank interdit spécifiquement la redistribution de ce document en tout ou en partie sans sa permission écrite et décline toute responsabilité. © Swissquote Bank 2014. Tous droits réservés.