

INFORME DIARIO DE ANÁLISIS TÉCNICO

27 de septiembre de 2016

EUR / USD



Se esfuma el repunte.

- El repunte de recuperación del EUR/USD ha caído por debajo de la línea de tendencia decreciente en 1.1292. Un soporte horario está dado en 1.1196 (mínimo 23/09/2016). Una resistencia clave se ubica en 1.1352 (máximo 23/08/2016) y luego en 1.1428 (máximo 23/06/2016). Un fuerte soporte se puede encontrar en 1.1046 (mínimo 05/08/2016). Se espera que disminuya hacia 1.1100.

- A más largo plazo, la estructura técnica favorece una tendencia bajista de muy largo plazo, siempre y cuando se sostenga la resistencia en 1.1714 (máximo 24/08/2015). El par está operando en el rango desde el comienzo de 2015. Un fuerte soporte horario está dado por 1.0458 (mínimo 16/03/2015). Sin embargo, la estructura técnica actual desde diciembre pasado implica un aumento gradual.

Peter Rosenstreich | Head of Market Strategy
e-mail: Peter.Rosenstreich@swissquote.ch

GBP / USD



Débil repunte.

- El GBP/USD vuelve a estar por debajo de 1.300 después de un débil intento de superar la línea de tendencia. La presión vendedora persistente sugiere un gran debilitamiento. Una resistencia horaria se encuentra en 1.3121 (máximo 22/09/2016). Una resistencia clave se sitúa en 1.3445 (máximo 06/09/2016). Un soporte horario se puede encontrar en 1.2947. Se espera que muestre presiones a la baja constantes.
- El patrón técnico a largo plazo es aún más negativo desde la votación Brexit que ha allanado el camino para un mayor declive. El soporte a largo plazo que se localiza en 1.0520 (01/03/85) representa un objetivo decente. Una resistencia a largo plazo se ubica en 1.5018 (24/06/2015) e indicaría una reversión a largo plazo en la tendencia negativa. Sin embargo, es muy poco probable que suceda en este momento.

Peter Rosenstreich | Head of Market Strategy
e-mail: Peter.Rosenstreich@swissquote.ch

USD / JPY

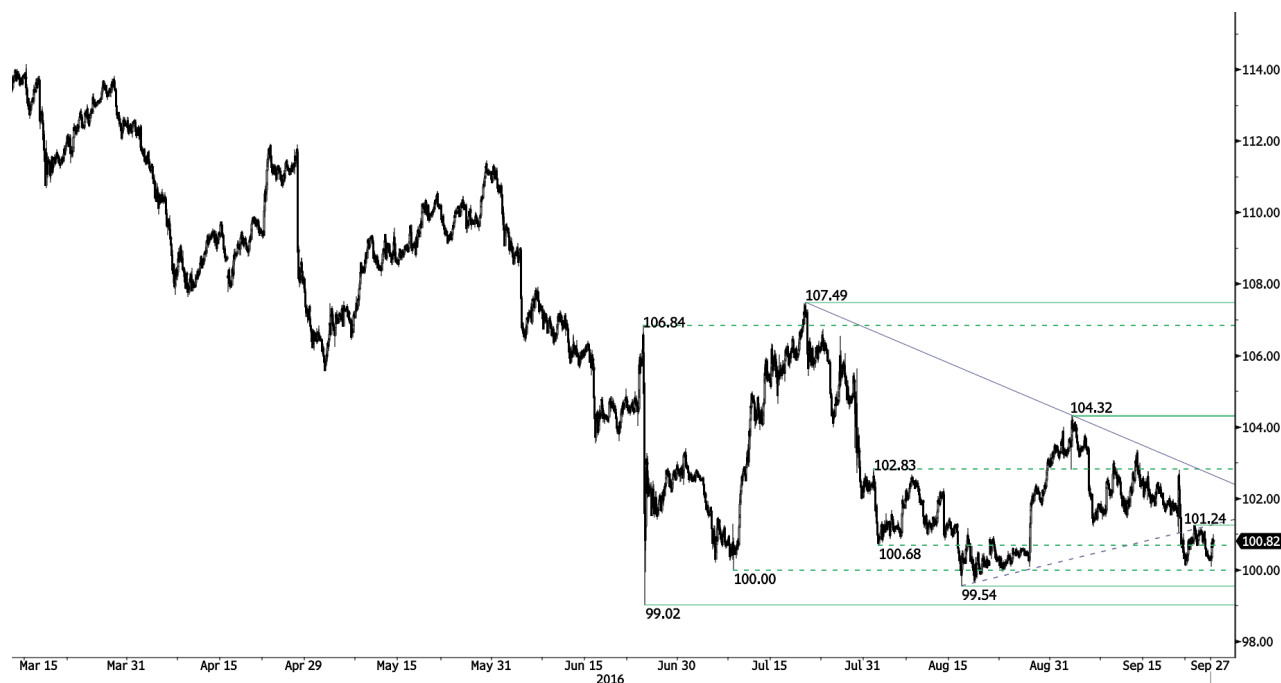

Muy leve recuperación.

- La recuperación del USD/JPY sigue siendo débil por debajo de la resistencia horaria en 101.24. Se necesita un quiebre de este nivel para sugerir algo más que un rebote temporal. Una fuerte resistencia se puede encontrar en 104.32 (máximo 02/09/2016), mientras que una resistencia horaria se sitúa en 102.79 (máximo 21/09/2016). El soporte psicológico en 100 no está muy lejos. Un soporte clave se sitúa en 99.02 (mínimo 24/06/2016). Se espera una ulterior caída.
- Estamos a favor de una tendencia bajista a largo plazo. Un soporte ahora se ubica en 96.57 (mínimo 10/08/2013). Parece totalmente improbable que se verifique un aumento gradual hacia la principal resistencia en 135.15 (máximo 01/02/2002). Se espera que disminuya aún más hacia el soporte en 93.79 (mínimo 13/06/2013).

Peter Rosenstreich | Head of Market Strategy
e-mail: Peter.Rosenstreich@swissquote.ch

USD / CHF



Rebota.

- El USD/CHF ha rebotado cerca del fuerte soporte en 0.9632. Sin embargo, siempre y cuando los precios se mantengan por debajo de la resistencia en 0.9885 (máximo 01/09/2016), la estructura técnica de corto plazo será negativa. Hay períodos alternos de fuerte y baja volatilidad, y el par parece no tener dirección. La próxima resistencia se sitúa en 0.9956 (máximo 30/05/2016).

- A largo plazo, el par seguirá operando en el rango desde 2011, a pesar de una cierta agitación cuando el BNS eliminó la paridad del CHF. Un soporte clave se puede encontrar en 0.8986 (mínimo 30/01/2015). Sin embargo, la estructura técnica favorece una tendencia alcista a largo plazo, desde la disparidad en enero de 2015.

Peter Rosenstreich | Head of Market Strategy
e-mail: Peter.Rosenstreich@swissquote.ch

USD / CAD



Quiebre de la resistencia clave en 1.3253.

- El USD/CAD logró acercarse a la resistencia clave en 1.3253 (máxima 27/7/2016), aunque no pudo mantener los máximos. Un soporte horario sin importancia se puede encontrar en 1.3152 (línea de tendencia decreciente) y luego en 1.3000 (mínimo 22/09/2016). Se espera ver un rebote hacia la resistencia en 1.3253 en la toma de beneficios si se mantiene el soporte en 1.3000.

- A largo plazo, el par opera muy por debajo de la media móvil de 200 días. Una fuerte resistencia está dada en 1.4690 (máximo 22/01/2016). Un soporte a largo plazo se encuentra en 1.2461 (mínimo 16/03/2015). Puede que el par haya ingresado en una nueva fase de consolidación dentro de un nuevo declive a largo plazo.

Peter Rosenstreich | Head of Market Strategy
e-mail: Peter.Rosenstreich@swissquote.ch

AUD / USD



Gran incremento.

- El AUD/USD aumentó fuertemente ayer, perforando las resistencias en 0.7676. El momentum alcista de corto plazo se mantiene intacto mientras se mantenga el soporte en 0.7600 (mínimo base). Una resistencia clave se sitúa en 0.7756 (máximo 10/08/2016). Se puede encontrar un soporte horario en 0.7610 (26/09/2016 y el canal de tendencia alcista) y 0.7535 (mínimo 21/09/2016).
- A largo plazo, estamos a la espera de que aparezcan mayores indicios de una culminación de su tendencia bajista. El soporte clave se ubica en 0.6009 (mínimo 31/10/2008). Para anular estas perspectivas bajistas a largo plazo, es necesario constatar el quiebre de la resistencia clave de 0.8295 (máximo del 15/01/2015).

Peter Rosenstreich | Head of Market Strategy
e-mail: Peter.Rosenstreich@swissquote.ch

EUR / CHF

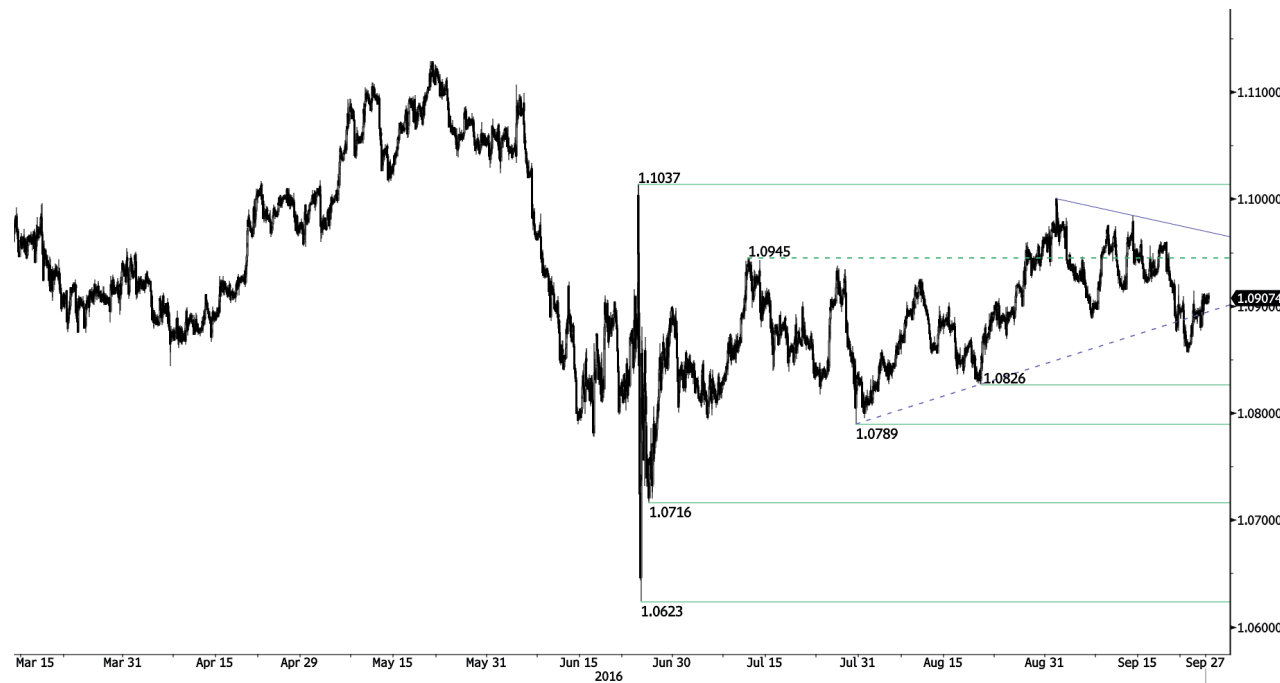

En pausa.

- La imposibilidad del EUR/CHF de aumentar sugiere un riesgo a la baja. Una resistencia clave todavía se ubica en 1.1037 (máxima 24/06/2016) mientras que se puede encontrar un soporte en 1.0826 (mínimo 16/08/2016). Seguimos considerando que las presiones vendedoras son muy importantes en este nivel. Se espera ver un mayor debilitamiento.

- A más largo plazo, la estructura técnica se mantiene positiva. La resistencia horaria se encuentra en 1.1200 (máximo del 04/02/2015). Aun así, es probable que el programa QE del BCE siga generando una presión vendedora sobre el euro, afectando al par EUR/CHF. Los soportes se encuentran entre 1.0184 (mínimo del 28/01/2015) y 1.0082 (mínimo del 27/01/2015).

Peter Rosenstreich | Head of Market Strategy
e-mail: Peter.Rosenstreich@swissquote.ch

EUR / JPY

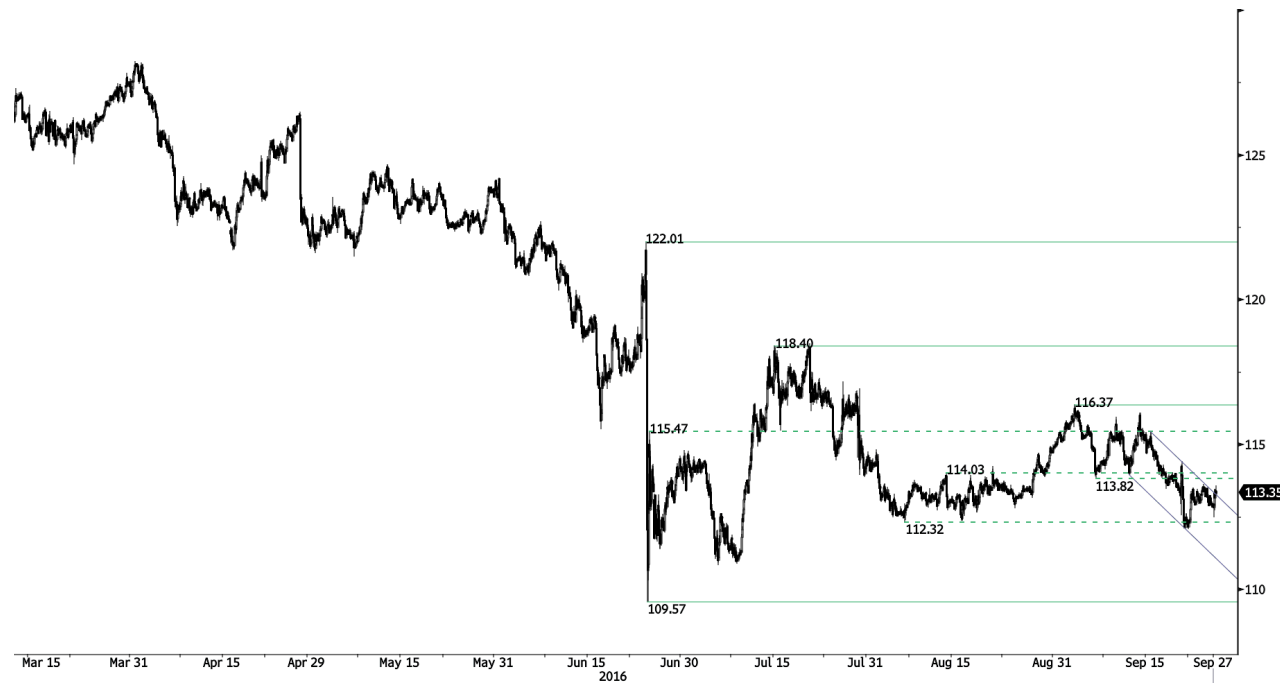

En aumento.

- El par EUR/JPY está operando dentro del canal de tendencia bajista, aunque esta tendencia amenaza la resistencia. Un soporte horario se puede encontrar en 112.09 (mínimo 21/09/2016). Una resistencia horaria se ubica en 113.22 (línea de tendencia decreciente). El par se debería dirigir hacia un mayor descenso.
- A más largo plazo, la estructura técnica valida una sucesión de mínimos y máximos bajos a mediano plazo. Como resultado de ello, la resistencia horaria en 149.78 (máximo del 08/12/2014) posiblemente haya marcado el fin del aumento iniciado en Julio de 2012. El camino se encuentra abierto para un soporte en 94.12 (mínimo 24/07/2012).

Peter Rosenstreich | Head of Market Strategy
e-mail: Peter.Rosenstreich@swissquote.ch

EUR / GBP

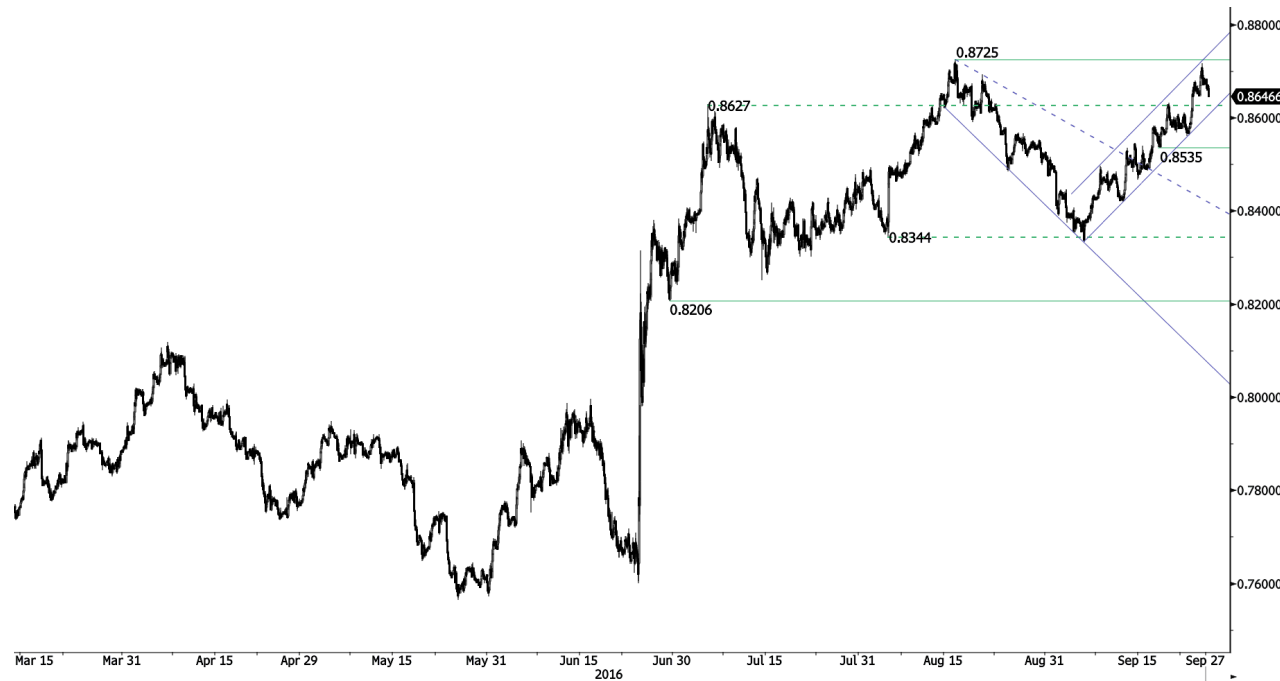

Fuerte rebote.

- El par EUR/GBP sigue operando en alza dentro del canal alcista después de haber quebrado el triángulo simétrico. El quiebre de la resistencia horaria en 0.8625 (máximo 20/09/2016) sugiere una extensión de las actuales presiones de compra. La resistencia horaria clave se ubica en 0.8725 (máxima 16/08/2016) mientras que el soporte horario se puede encontrar en 0.8535 (mínimo 19/09/2016). Se espera que muestre un continuo fortalecimiento.

- A largo plazo, el par se recupera de mínimos recientes de 2015. Su estructura técnica sugiere un creciente momentum alcista mientras se negocia bien por encima de la Media Móvil Diaria de 200 períodos. La resistencia clave se ubica en 0.8815 (máxima del 25/02/2013).

Peter Rosenstreich | Head of Market Strategy
e-mail: Peter.Rosenstreich@swissquote.ch

ORO (denominado en USD)



Operativa oscilante dentro del canal.

- El oro se encuentra estancado dentro del canal lateral entre 1332 y 1342. Una resistencia horaria está dada en 1342 (máxima 22/09/2016). Una resistencia clave se encuentra en 1375 (máximo 06/07/2016). Se espera que muestre renovadas presiones bajistas hacia un soporte clave en 1332 y luego en 1302 (mínimo 01/09/2016).
- A largo plazo, su estructura técnica muestra el desarrollo de un creciente momentum alcista, donde se necesita la superación del 1392 (17/03/2014) para confirmarla. El soporte clave se encuentra en 1045 (mínimo del 05/02/2010).

Peter Rosenstreich | Head of Market Strategy
e-mail: Peter.Rosenstreich@swissquote.ch

PLATA (denominada en USD)



Seguimiento del soporte.

- La plata se ha debilitado fuertemente luego del reciente quiebre del triángulo simétrico. Se necesita un quiebre de la resistencia horaria en 20.13 para mejorar su estructura técnica. Una resistencia horaria está dada en 20.13 (máxima 06/09/2016) mientras una resistencia clave se ubica en 21.13 (máxima 04/07/2016). El soporte se puede encontrar en 19.05 (mínimo de reacción 21/09/2016).
- A largo plazo, el metal se encuentra ahora en un canal de tendencia alcista. La resistencia se ubica en 25.11 (máxima del 28/08/2013). Un soporte fuerte se puede encontrar en 11.75 (20/04/2009).

Peter Rosenstreich | Head of Market Strategy
e-mail: Peter.Rosenstreich@swissquote.ch

Barril de crudo (denominado en USD)

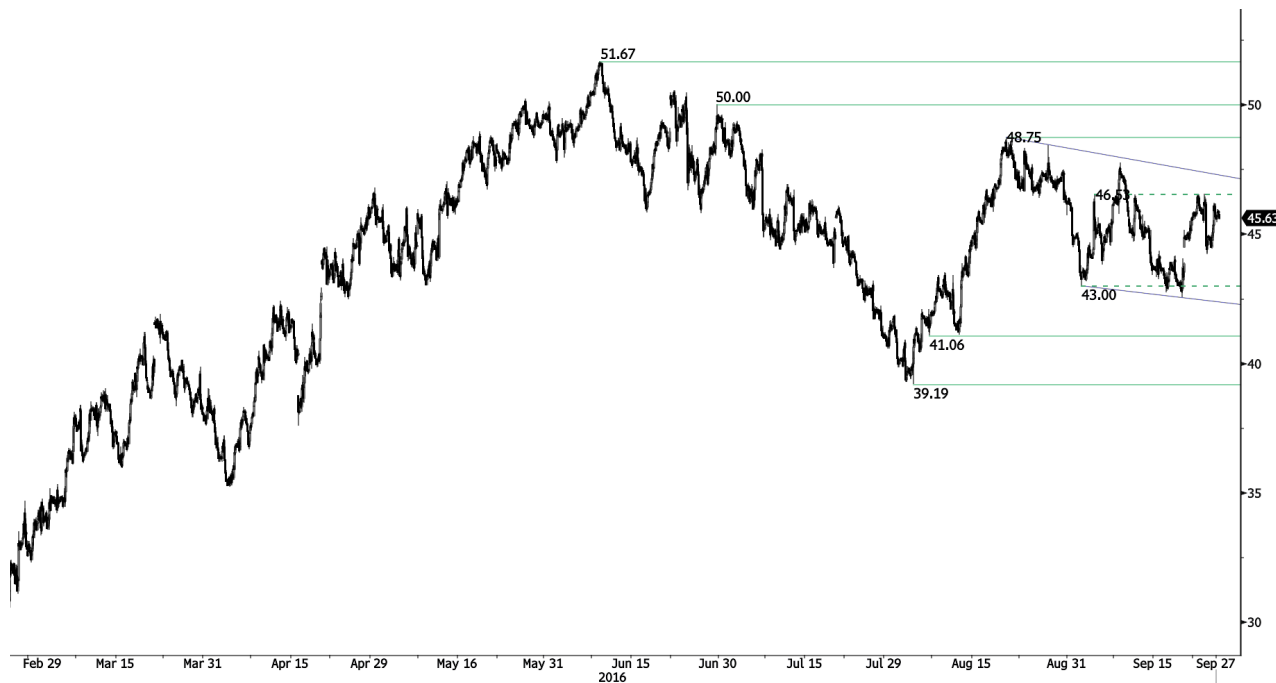

Reversión alcista.

- El momentum del crudo sigue siendo negativo a pesar de la consolidación alcista de corto plazo en curso. Una resistencia horaria se ubica en 47.75 (máxima 08/09/2016). Un poco probable quiebre de la resistencia en este nivel indicaría que el interés de compra es fuerte. Es hora de recargar las posiciones bajistas.
- A largo plazo, el crudo se está recuperando de un fuerte declive y ahora presenta fuertes indicios de recuperación. El soporte clave se ubica en 24.82 (mínimo del 13/11/2002) mientras que la resistencia fuerte en 50.96 (máximo 10/09/2015) ha sido perforada. Asimismo, el crudo se mantiene por sobre la media móvil diaria de 200 períodos. Se espera que el crudo alcance el nivel de 60 antes del final del año.

Peter Rosenstreich | Head of Market Strategy
e-mail: Peter.Rosenstreich@swissquote.ch

DISCLAIMER

Si bien se ha realizado el máximo esfuerzo para asegurar que los datos proporcionados y utilizados para la investigación de este documento sean de la mejor calidad, no se puede garantizar que sea totalmente correcto y Swissquote Bank y sus empresas subsidiarias no pueden aceptar responsabilidad de ningún tipo con relación a errores u omisiones, o con relación a la exactitud total de la información aquí contenida. Este documento no constituye una recomendación para vender y/o comprar ningún tipo de producto financiero así como no constituye una oferta y/o solicitud de intervenir en una transacción. Este documento se refiere exclusivamente a una investigación económica y de ningún modo se debe interpretar como un asesoramiento de inversión.

Si bien todo tipo de inversión conlleva algún grado de riesgo, los riesgos de pérdida en transacciones en el mercado forex pueden ser sustanciales. Por lo tanto si usted está considerando operar en este mercado, debe tener conocimiento de los riesgos asociados a esta clase de inversión antes de concretarla. El material presentado aquí de ninguna manera intenta ser un asesoramiento para operar divisas ni tampoco de estrategia. Swissquote Bank realiza un gran esfuerzo para proveer la mejor calidad de información, pero no está en nuestras manos garantizar su total exactitud. Cualquier precio establecido en este informe es exclusivamente como información y no implica una evaluación para activos financieros individuales u otros instrumentos.

Este informe es para su distribución exclusivamente en los términos arriba mencionados y debe estar autorizado por la ley vigente. Ningún dato debe ser tomado como una estrategia de inversión o como recomendación en un asesoramiento personal. El único objetivo de esta publicación es una información de calidad y de ninguna forma debe ser valorado como incitación a comprar o vender cualquier tipo de activo financiero en ningún lugar. No representa ni garantiza sea de forma explícita o implícita la información contenida aquí, salvo en lo referido a los datos de Swissquote Bank, sus empresas subsidiarias y afiliadas. Tampoco pretende brindar un completo informe o resumen sobre activos financieros, mercados o emprendimientos aquí mencionados. Swissquote Bank no asegura que los inversores obtendrán ganancias, tampoco las compartirá en el caso que se concreten así como no asumirá ningún tipo de responsabilidad ante eventuales pérdidas. Las inversiones implican riesgos y quienes los toman deben ser prudentes al momento de tomar decisiones. Este informe no debe ser tomado por quienes lo reciben como un sustituto de su propio criterio. Cualquier opinión expresada en este informe tiene carácter exclusivamente informativo y está sujeto a cambios sin previo aviso; asimismo puede diferir o ser contrario a opiniones expresadas por otras áreas de negocios o grupos de Swissquote Bank como resultado de utilizar diferentes hipótesis o criterios. Swissquote Bank no tiene ninguna obligación o responsabilidad frente a cualquier transacción, resultado, ganancia o pérdida basadas en este informe, total o parcialmente.

La investigación se iniciará, actualizará y cesará únicamente según el criterio del Departamento de Estrategias de Swissquote Bank. Los análisis contenidos aquí están basados en diferentes teorías. Diferentes teorías pueden llevar a diferentes resultados. El (los) analista (s) responsable (s) de la preparación de este informe, pueden interactuar con el personal de sala de operaciones, personal de ventas y otras circunscripciones con el propósito de juntar, sintetizar e interpretar la información del mercado.

Swissquote Bank no tiene ninguna obligación de actualizar o mantener al día la información contenida aquí y no es responsable por ningún resultado, sea ganancia o pérdida basado parcial o totalmente en este informe. © Swissquote Bank 2014. Todos los derechos reservados.