

# DENNÍ TECHNICKÁ ANALÝZA

20. září 2016

## EUR / USD



### Obchoduje se pod 1.1200.

- EUR/USD se po nedávném vzestupu z hodinového supportu na 1.1123 (max 31/08/2016) obchoduje smíšeně. Klíčovou rezistenci najdete na 1.1352 (max 23/08/2016), dále na 1.1428 (max 23/06/2016). Silný support se nachází na 1,1046 (min 05/08/2016). Symetrický trojúhelník naznačuje možné oslabení pod 1,1200.

- Z dlouhodobého pohledu naznačuje technická formace medvědí směr, pokud se rezistence na 1.1714 (max 4/08/2015) udrží. Pár se od začátku roku 2015 obchoduje v pásmu. Silný support se nachází na 1.0458 (min 16/03/2015). Současná technická formace naznačuje od prosince postupný růst..

Yann Quelell | Market Strategist  
e-mail: yann.quelell@swissquote.ch

## GBP / USD



### Odráží se zpátky dolů.

- GBP/USD dál oslabuje a drží se nad 1,3000. Hodinová rezistence se nachází na 1.3091 (max 19/09/2016). Klíčová rezistence se nachází na 1.3445 (max 06/09/2016). Hodinový support najdete na 1.3139 (min 14/09/2016). Očekává se další pokles.

- Dlouhodobá technická formace vypadá po hlasování o brexitu ještě negativněji a dláždí cestu k dalšímu poklesu. Dlouhodobý support na 1.0520 (01/03/85) představuje slušný cíl. Dlouhodobou rezistenci najdete na 1.5018 (24/06/2015) a naznačí dlouhodobý zvrát v negativním trendu. Ten je ale momentálně velmi nepravděpodobný.

Yann Quelell | Market Strategist  
e-mail: [yann.quelell@swissquote.ch](mailto:yann.quelell@swissquote.ch)

## USD / JPY



### Oslabuje.

- USD/JPY pomalu padá níž. Silná rezistence se nachází na 104.32 (max 02/09/2016). Hodinový support se nachází na 101.21 (min 07/09/2016). Klíčový support najdete na 99.02 (min 24/06/2016). Očekává se nižší volatilita.
- Očekáváme dlouhodobý medvědí směr. Support se nyní nachází na 96,57 (min 10/08/2013). Pozvolný vzestup k hlavní rezistenci na 135.15 (max 01/02/2002) je nyní velmi nepravděpodobný. Očekává se pokles k supportu na 93.79 (min 13/06/2013).

Yann Quelell | Market Strategist  
e-mail: [yann.quelell@swissquote.ch](mailto:yann.quelell@swissquote.ch)

## USD / CHF

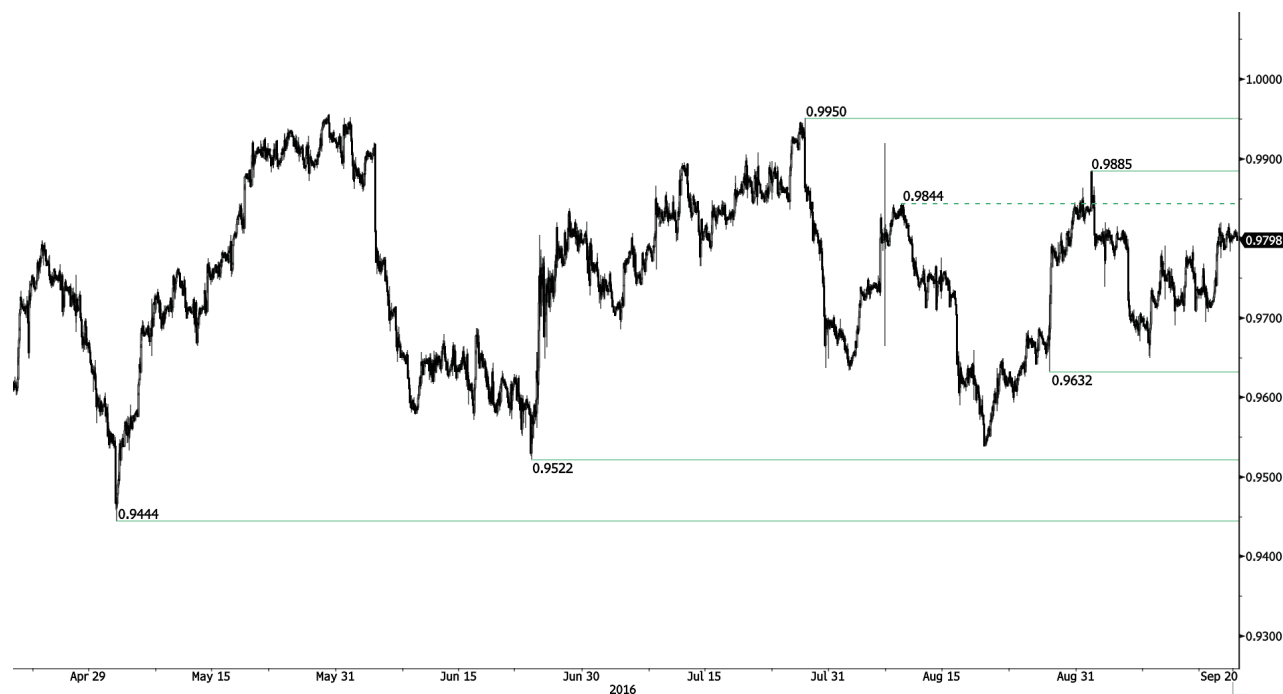

### Stoupá.

- USD/CHF - střednědobé momentum je jasně smíšené. Střídá se silná a slabá volatilita a pár se zdá být bez jasného směru. Hodinový support je na 0.9691 (min 12/09/2016). Hodinová rezistence se nachází na 0.9885 (max 01/09/2016). Další rezistence leží na 0.9956 (max 30/05/2016). Očekává se další oslabování směrem k supportu na 0.9632 (min 26/08/2016).

- Z dlouhodobého pohledu pár od roku 2011 stále obchoduje v pásmu, i přes bouři po zásahu SNB, když zrušila spodní hranici CHF. Klíčový support se nachází na 0.8986 (min 30/01/2015). Technická formace přesto naznačuje od uvolnění v lednu 2015 dlouhodobý byčí směr.

Yann Quelell | Market Strategist  
e-mail: yann.quelell@swissquote.ch

## USD / CAD



### Znovu testuje rezistenci na 1.3253.

- USD/CAD konsoliduje poté, co se nepodařilo prolomit klíčovou rezistenci na 1.3253 (max 27/07/2016). Support se nachází na 1.2823 (min 07/09/2016). Očekává se další vzestup.

- Z dlouhodobého pohledu se pár stále obchoduje pod 200 denním klouzavým průměrem. Silná rezistence se nachází na 1.4690 (max 22/01/2016). Dlouhodobý support se nachází na 1.2461 (min 16/03/2015). Pár zřejmě konsoliduje v novém dlouhodobém sestupu.

Yann Quelell | Market Strategist  
e-mail: [yann.quelell@swissquote.ch](mailto:yann.quelell@swissquote.ch)

## AUD / USD



### Nákupní zájem zůstává slabý.

- AUD/USD - momentum zůstává přes probíhající býčí konsolidaci negativní. Hodinovou rezistenci najdete na 0.7573 (max 19/09/2016). Hodinový support najdete na 0.7442 (min 13/09/2016). Očekává se další pokles.
- Z dlouhodobé perspektivy očekáváme náznaky ukončení současného klesajícího trendu. Klíčový support se nachází na 0.6009 (min 31/10/2008). Ke zvrácení dlouhodobého medvědího výhledu je nutné prolomení klíčové rezistence na 0.8295 (max 15/01/2015).

Yann Queleonn | Market Strategist  
e-mail: [yann.queleonn@swissquote.ch](mailto:yann.queleonn@swissquote.ch)

## EUR / CHF



### Vyšší minima, nižší maxima

- EUR/CHF obchoduje mírně nad 1,0900. Klíčová rezistence se stále nachází na 1.1037 (max 24/06/2016), support se nachází na 1.0826 (min 16/08/2016). Stále si myslíme, že prodejní tlaky jsou na této úrovni velmi podstatné. Očekává se další oslabení.

- Dlouhodobě zůstane technická formace pozitivní. Rezistence se nachází na 1.1200 (max 04/02/2015). Program kvantitativního uvolňování ECB bude zřejmě důvodem přetrvávajících prodejních tlaků na euro, což by ho mohlo pár zatěžovat. Supporty se nacházejí na 1.0184 (min 28/01/2015) a 1.0082 (min 27/01/2015).

Yann Quelell | Market Strategist  
e-mail: yann.quelell@swissquote.ch



## EUR / JPY



### Prolomení supportu na 113.82.

- EUR/JPY se obchoduje níž. Hodinový support se nachází na 113.82 (min 07/09/2016). Silnější support najdete na 112.32 (min 05/08/2016). Očekává se obnovení nákupních tlaků směrem k rezistenci na 116.37 (max 02/09/2016), pokud se support na 112,32 udrží.
- Z dlouhodobého pohledu potvrzuje technická formace střednědobou sérii nižších maxim a nižších minim. Rezistence na 149.78 (max 08/12/2014) představuje zřejmě konec vzestupu, který začal v červenci 2012. Cesta je otevřena k silnému supportu na 94.12 (min 24/07/2012).

Yann Quelell | Market Strategist  
e-mail: [yann.quelell@swissquote.ch](mailto:yann.quelell@swissquote.ch)

## EUR / GBP



### Krátkodobě býčí.

- EUR/GBP po prolomení symetrického trojúhelníku stále stoupá. Hodinová rezistence se nachází na 0.8545 (max 14/09/2016). Klíčová rezistence se nachází na 0.8725 (max 16/08/2016). Pár se ale stále drží kolem 0,8500. Očekává se odraz níž.
- Z dlouhodobého hlediska se pár vzpamatovává z minim v roce 2015. Technická formace naznačuje rostoucí vzestupné momentum. Pár se obchoduje nad 200 DKP. Silná rezistence se nachází na 0.8815 (max 25/02/2013).

Yann Quelell | Market Strategist  
e-mail: yann.quelell@swissquote.ch

## ZLATO (v USD)



### Připraveno na odraz zpátky.

- Zlato se stále odráží níž od rezistence na 1358 (max 16/08/2016). Klíčovou rezistenci najdete daleko na 1375 (max 06/07/2016). Očekává se pokračování byčích tlaků, pokud nebude prolomen support na 1302 (min 01/09/2016).
- Z dlouhodobého pohledu technická formace naznačuje rostoucí vzestupné momentum. K potvrzení je nutné prolomení na 1392 (17/03/2014), Hlavní support najdete na 1045 (min 05/02/2010).

Yann Quelell | Market Strategist  
e-mail: [yann.quelell@swissquote.ch](mailto:yann.quelell@swissquote.ch)

## STŘÍBRO (v USD)



### Nedostatečné dotazení.

- Stříbro se obchoduje smíšeně. Hodinový support je na 18,66 (min 16/09/2016). Hodinová rezistence se nachází na 1931(max 19/09/2016). Klíčová rezistence se nachází na 21.13 (max 04/07/2016). Očekává se další pohyb tam a zpátky kolem 19,00.

- Z dlouhodobého hlediska je kov nyní ve vzestupném trendu. Rezistence se nachází na 25.11 (max 28/08/2013). Silný support najdete na 11.75 (20/04/2009).

Yann Quelell | Market Strategist  
e-mail: [yann.quelell@swissquote.ch](mailto:yann.quelell@swissquote.ch)

## Ropa (v USD)



### Pokles pokračuje.

- Ropa oslabuje. Hodinová rezistence se nachází na 47.75 (max 08/09/2016). Nepravděpodobné prolomení rezistence na 47,75 by znamenalo, že nákupní tlaky jsou silné. Hodinový support na 43,00 (min 01/09/2016) byl prolomen. Klesající volatilita je signálem dalšího oslabování.
- Z dlouhodobého pohledu je ropa v prudkém poklesu, ale nyní vykazuje silné známky oživení. Silný support se nachází na 24.82 (13/11/2002), silná rezistence na 50.96 (max 10/09/2015) byla prolomena. Ropa se drží nad 200denním klouzavým průměrem. Očekává se, že před koncem roku dosáhne úroveň 60.

Yann Quelell | Market Strategist  
e-mail: [yann.quelell@swissquote.ch](mailto:yann.quelell@swissquote.ch)

## DISCLAIMER

### UPOZORNĚNÍ

Přes veskerou snahu zajistit, aby citované údaje a analyzovaná data, z nichž tento dokument vychází, byly spolehlivé, není možné garantovat jejich správnost a společnost Swissquote Bank ani její dceřiné společnosti neodpovídají za případné chyby nebo opominutí, ani za správnost, celistvost nebo spolehlivost uváděných informací. Tento dokument nezakládá podstatou doporučení pro prodej a/ nebo nákup jakýchkoli finančních produktů a nelze jej považovat za návrh a/nebo nabídku ke vstupu do jakékoli transakce. Tento materiál je ekonomickou analýzou a není míněn jako investiční doporučení, návrh na obchod s cennými papíry nebo jakoukoli jinou investici.

Každá investice zahrnuje určitou míru rizika, ale riziko ztráty při obchodování na mimoburzovních finančních trzích (Forex) je podstatné. Pokud uvažujete o obchodování na těchto trzích, měli byste si být tohoto rizika vědomi, abyste se před investováním dokázali kvalifikovaně rozhodnout. Předkládaný materiál nemá sloužit jako obchodní doporučení nebo strategie. Swissquote Bank se snaží pracovat se spolehlivými a ucelenými informacemi, ale netvrdíme, že jsou zcela přesné a kompletní. Není naší povinností informovat vás, pokud se názory nebo údaje uváděné v tomto materiálu mění. Ceny uváděné v této analýze slouží jen jako orientační informace a nepředstavují odhadovanou cenu cenných papírů nebo jiných finančních instrumentů.

Tuto analýzu lze distribuovat jen za podmínek povolených platnou legislativou. Nic v této analýze nezakládá tvrzení, že kterákoli z obchodních strategií nebo doporučení odpovídají individuálním podmínkám příjemce a nejsou ani jinak míněny jako osobní doporučení. Tato analýza je zveřejněna výhradně k informačním účelům, nejedná se o reklamu a není míněna jako návod nebo nabídka ke koupi nebo prodeji jakýchkoli cenných papírů nebo jiných finančních instrumentů v rámci jakékoli jurisdikce..

V souvislosti se spolehlivostí, úplností nebo přesností informací uváděných v tomto materiálu se neposkytují žádné záruky, s výjimkou informací týkajících se Swissquote Bank, jejich dceřiných společností a poboček. Totéž se týká informací a přehledu o cenných papírech, trzích nebo vývoji uváděném v analýze. Swissquote Bank nezaručuje investorům zisk, nebude se podílet na zisku a nepřijímá zodpovědnost za případné ztráty. Investice zahrnují riziko a investoři by měli svá rozhodnutí činit prozíravě a uvážlivě. Příjemci této analýzy by ji v žádném případě neměli zaměňovat za uplatnění vlastního rozhodnutí. Všechny názory vyjádřené v této analýze slouží výhradně k informačním účelům, je možné je bez upozornění změnit a mohou se lišit od názorů jiných součástí Swissquote Bank nebo s nimi být v rozporu, pokud se liší v předpokladech a kritériích. Swissquote Bank neručí a nezodpovídá za žádné transakce, výsledky, zisky nebo ztráty vzniklé na základě této analýzy nebo jejích částí.

Analytický tým uvádí, aktualizuje nebo stahuje zprávy výhradně podle uvážení Strategy Desk Swissquote Bank. Předkládaná analýza vychází z mnoha předpokladů. Různé předpoklady a východiska mohou vést k odlišným závěrům. Analytici zodpovědní za přípravu tohoto materiálu mohou čerpat podklady od pracovníků trading desk, sales a dalších oddělení za účelem shromáždění, syntézy a interpretace informací o dění na trzích. Swissquote Bank není povinna aktualizovat informace obsažené v analýze a nezodpovídá za žádné důsledky, zisky nebo ztráty vycházející z těchto informací jako celku nebo jejích částí.

Swisquote Bank výslovně zakazuje jakoukoli redistribuci tohoto materiálu jako celku nebo jeho částí bez písemného souhlasu Swissquote Bank a nepřijímá žádnou odpovědnost za jakékoli jednání třetích stran konané v tomto ohledu. © Swissquote Bank 2014. Všechna práva vyhrazena.