

DENNÍ TECHNICKÁ ANALÝZA

8. září 2016

EUR / USD



Střednědobě býčí.

- EUR/USD po několika odrazech z hodinového supportu na 1.1123 (max 31/08/2016) prudce stoupl a nyní konsoliduje. Zdá se, že nákupní tlaky jsou na této úrovni důležité. Klíčovou rezistenci najdete na 1.1352 (max 23/08/2016), dále na 1.1428 (max 23/06/2016). Hodinový support se nachází na 1,1046 (min 05/08/2016).

- Z dlouhodobého pohledu naznačuje technická formace medvědí směr, pokud se rezistence na 1.1714 (max 4/08/2015) udrží. Pár se od začátku roku 2015 obchoduje v pásmu. Silný support se nachází na 1.0458 (min 16/03/2015). Současná technická formace naznačuje od prosince postupný růst..

Yann Queleonn | Market Strategist
e-mail: yann.queleonn@swissquote.ch

GBP / USD



Nedostatečné dotazení.

- GBP/USD po prolomení rezistence dané horní linií vzestupného kanálu konsoliduje níž. Klíčová rezistence se nachází na 1.3534 (max 29/06/2016). Poslední výrazné minimum se nachází na 1.2866 (min 15/08/2016). Nejbližší support se nachází na 1.3253 (min 02/09/2016). Očekává se další vzestupný tlak.

- Dlouhodobá technická formace vypadá po hlasování o brexitu ještě negativněji a dláždí cestu k dalšímu poklesu. Dlouhodobý support na 1.0520 (01/03/85) představuje slušný cíl. Dlouhodobou rezistenci najdete na 1.5018 (24/06/2015) a naznačí dlouhodobý zvrát v negativním trendu. Ten je ale momentálně velmi nepravděpodobný.

Yann Quelell | Market Strategist
e-mail: yann.quelell@swissquote.ch

USD / JPY



Prodejní tlaky jsou živé.

- USD/JPY míří níž. Silná rezistence se nachází na 104.32 (max 02/09/2016). Hodinový support se nachází na 101.21 (min 07/09/2016). Klíčový support najdete na 99.02 (min 24/06/2016). Znovu očekáváme medvědí směr.
- Očekáváme dlouhodobý medvědí směr. Support se nyní nachází na 96,57 (min 10/08/2013). Pozvolný vzestup k hlavní rezistenci na 135.15 (max 01/02/2002) je nyní velmi nepravděpodobný. Očekává se pokles k supportu na 93.79 (min 13/06/2013).

Yann Quelell | Market Strategist
e-mail: yann.quelell@swissquote.ch

USD / CHF

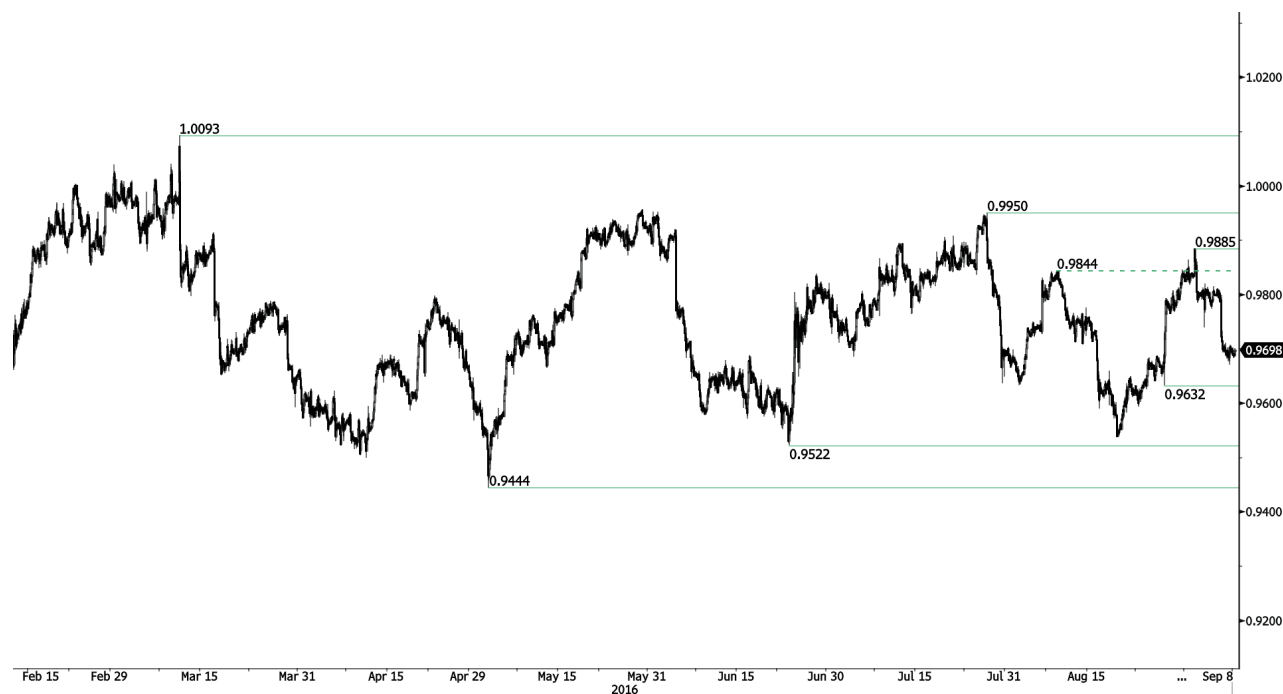

Míří k supportu na 0.9632.

- USD/CHF - střednědobé momentum je smíšené. Střídá se silná a slabá volatilita a pár se zdá být bez jasného směru. Support na 0.9739 (min 02/09/2016) byl prolomen. Hodinová rezistence se nachází na 0.9885 (max 01/09/2016). Další rezistence leží na 0.9956 (max 30/05/2016). Očekává se další oslabování.

- Z dlouhodobého pohledu pár od roku 2011 stále obchoduje v pásmu, i přes bouři po zásah SNB. Klíčový support se nachází na 0.8986 (min 30/01/2015). Technická formace naznačuje od uvolnění v lednu 2015 dlouhodobý byčí směr.

Yann Quelell | Market Strategist
e-mail: yann.quelell@swissquote.ch

USD / CAD



Bez směru.

- USD/CAD míří níž. Pár je daleko od 1.3000. Pár se odráží poblíž supportu na 1.2800 (min 07/09/2016). Silnější support se nachází na 1.2764 (min 18/08/2016). Klíčová rezistence se nachází na 1.3253 (max 27/07/2016).

- Z dlouhodobého pohledu se pár nyní obchoduje hodně pod 200 denním klouzavým průměrem. Silná rezistence se nachází na 1.4690 (max 22/01/2016). Dlouhodobý support se nachází na 1.2461 (min 16/03/2015). Pár zřejmě konsoliduje v novém dlouhodobém sestupu.

Yann Quelell | Market Strategist
e-mail: yann.quelell@swissquote.ch

AUD / USD



Míří k rezistenci na 0.7756.

- AUD/USD se dál tlačí výš. Krátkodobá technická formace naznačuje jasné byčí momentum. Klíčovou rezistenci najdete na 0.7756 (max 10/08/2016). Hodinový support najdete na 0.7490 (min 31/08/2016).
- Z dlouhodobé perspektivy očekáváme náznaky ukončení současného klesajícího trendu. Klíčový support se nachází na 0.6009 (min 31/10/2008). Ke zvrácení dlouhodobého medvědího výhledu je nutné prolomení klíčové rezistence na 0.8295 (max 15/01/2015).

Yann Quelell | Market Strategist
e-mail: yann.quelell@swissquote.ch

EUR / CHF



Obchoduje se kolem 1.0900.

- EUR/CHF vstoupil do konsolidační fáze. Klíčová rezistence se stále nachází na 1.1037 (max 24/06/2016), support se nachází na 1.0826 (min 16/08/2016). Stále si myslíme, že prodejní tlaky jsou na této úrovni velmi podstatné. Očekává se další oslabení.

- Dlouhodobě zůstane technická formace pozitivní. Rezistence se nachází na 1.1200 (max 04/02/2015). Program kvantitativního uvolňování ECB bude zřejmě důvodem přetrvávajících prodejních tlaků na euro, což by ho mohlo pár zatěžovat. Supporty se nacházejí na 1.0184 (min 28/01/2015) a 1.0082 (min 27/01/2015).

Yann Quelell | Market Strategist
e-mail: yann.quelell@swissquote.ch

EUR / JPY



Tlačí se výš.

- EUR/JPY konsoliduje. Hodinový support se nachází na 113.82 (min 07/09/2016). Silnější support najdete na 112.32 (min 05/08/2016). Klíčový support se nachází na 110.83 (min 06/07/2016). Pokud se support na 112,32 udrží, očekáváme obnovení nákupních tlaků.
- Z dlouhodobého pohledu potvrzuje technická formace střednědobou sérii nižších maxim a nižších minim. Rezistence na 149.78 (max 08/12/2014) představuje zřejmě konec vzestupu, který začal v červenci 2012. Cesta je otevřena k silnému supportu na 94.12 (min 24/07/2012).

Yann Quelell | Market Strategist
e-mail: yann.quelell@swissquote.ch

EUR / GBP



Nákupní tlak se zlepšuje.

- EUR/GBP se stále obchoduje kolem měsíčních minim. Krátkodobá technická formace je negativní. Hodinová rezistence na 0.8406 (max 05/09/2016) byla prolomena. Klíčová rezistence se nachází na 0.8725 (max 16/08/2016). Pár se ale stále drží pod 0,8500. To potvrzuje převažující medvědí momentum páru.

- Z dlouhodobého hlediska se pár vzpamatovává z minim v roce 2015. Technická formace naznačuje rostoucí vzestupné momentum. Pár se obchoduje nad 200 DKP. Silná rezistence se nachází na 0.8815 (max 25/02/2013).

Yann Quelell | Market Strategist
e-mail: yann.quelell@swissquote.ch

ZLATO (v USD)

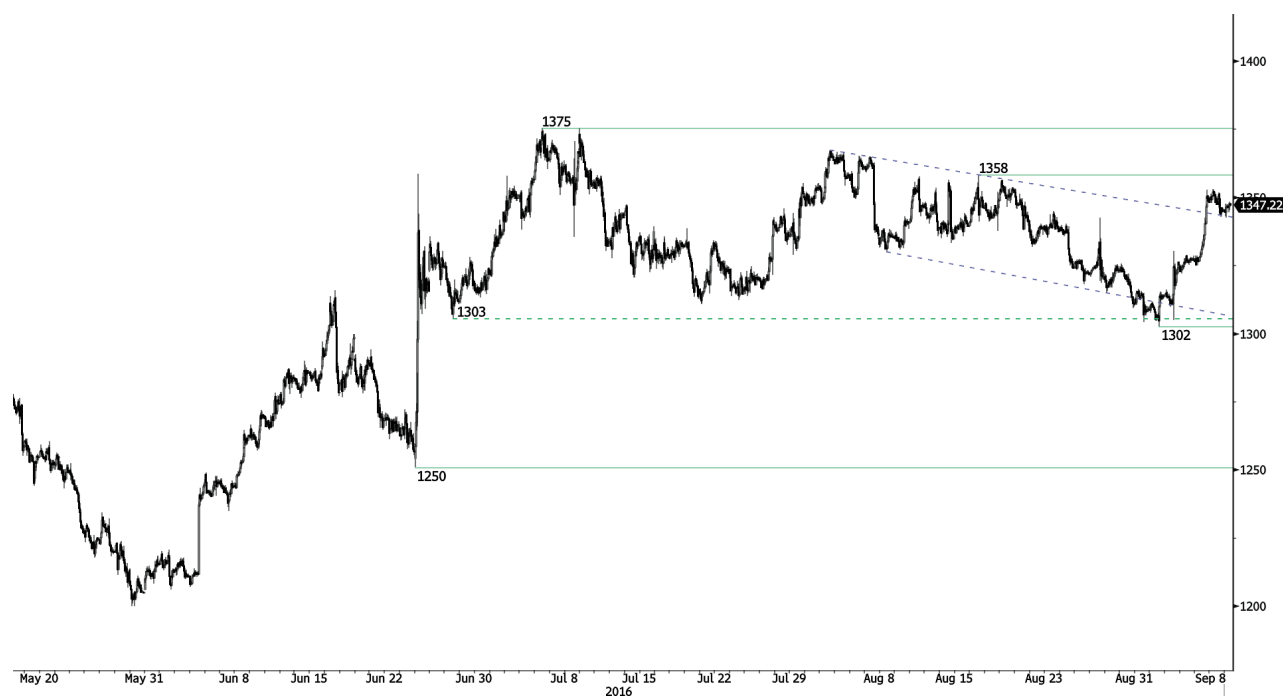

Míří k rezistenci na 1358.

- Zlato se pohybuje směrem k rezistenci na 1358 (max 16/08/2016). Klíčovou rezistenci najdete na 1375 (max 06/07/2016). Očekává se trvání býčích tlaků.
- Z dlouhodobého pohledu technická formace naznačuje rostoucí vzestupné momentum. K potvrzení je nutné prolomení na 1392 (17/03/2014), Hlavní support najdete na 1045 (min 05/02/2010).

Yann Quelell | Market Strategist
e-mail: yann.quelell@swissquote.ch

STŘÍBRO (v USD)



Silní nákupní tlaky.

- Stříbro - prodejní tlaky sílí. Hodinový support je na 18.19 (min 30/06/2016). Hodinová rezistence na 20,49(max 10/08/2016) byla prolomena. Klíčová rezistence se nachází na 21.13 (max 04/07/2016). Očekává se další posilování
- Z dlouhodobého hlediska je kov nyní ve vzestupném trendu. Rezistence se nachází na 25.11 (max 28/08/2013). Silný support se nachází na 11.75 (20/04/2009).

Yann Quelell | Market Strategist
e-mail: yann.quelell@swissquote.ch

Ropa (v USD)



Býčí konsolidace.

- Ropa je i přes probíhající býčí konsolidaci na cestě do medvědího momenta. Komodita se prudce odrazila. Hodinová rezistence se zatím nachází na 48.75 (max 19/08/2016). Je čas obnovit medvědí pozice. Hodinový support najdete na 43.00 (min 01/09/2016).

- Z dlouhodobého pohledu je ropa v prudkém poklesu, ale nyní vykazuje silné známky oživení. Silný support se nachází na 24.82 (13/11/2002), silná rezistence na 50.96 (max 10/09/2015) byla prolomena. Ropa se drží nad 200denním klouzavým průměrem. Očekává se, že před koncem roku dosáhne úroveň 60.

Yann Queleonn | Market Strategist
e-mail: yann.queleonn@swissquote.ch

DISCLAIMER

UPOZORNĚNÍ

Přes veskerou snahu zajistit, aby citované údaje a analyzovaná data, z nichž tento dokument vychází, byly spolehlivé, není možné garantovat jejich správnost a společnost Swissquote Bank ani její dceřiné společnosti neodpovídají za případné chyby nebo opominutí, ani za správnost, celistvost nebo spolehlivost uváděných informací. Tento dokument nezakládá podstatou doporučení pro prodej a/ nebo nákup jakýchkoli finančních produktů a nelze jej považovat za návrh a/nebo nabídku ke vstupu do jakékoli transakce. Tento materiál je ekonomickou analýzou a není míněn jako investiční doporučení, návrh na obchod s cennými papíry nebo jakoukoli jinou investici.

Každá investice zahrnuje určitou míru rizika, ale riziko ztráty při obchodování na mimoburzovních finančních trzích (Forex) je podstatné. Pokud uvažujete o obchodování na těchto trzích, měli byste si být tohoto rizika vědomi, abyste se před investováním dokázali kvalifikovaně rozhodnout. Předkládaný materiál nemá sloužit jako obchodní doporučení nebo strategie. Swissquote Bank se snaží pracovat se spolehlivými a ucelenými informacemi, ale netvrdíme, že jsou zcela přesné a kompletní. Není naší povinností informovat vás, pokud se názory nebo údaje uváděné v tomto materiálu mění. Ceny uváděné v této analýze slouží jen jako orientační informace a nepředstavují odhadovanou cenu cenných papírů nebo jiných finančních instrumentů.

Tuto analýzu lze distribuovat jen za podmínek povolených platnou legislativou. Nic v této analýze nezakládá tvrzení, že kterákoli z obchodních strategií nebo doporučení odpovídají individuálním podmínkám příjemce a nejsou ani jinak míněny jako osobní doporučení. Tato analýza je zveřejněna výhradně k informačním účelům, nejedná se o reklamu a není míněna jako návod nebo nabídka ke koupi nebo prodeji jakýchkoli cenných papírů nebo jiných finančních instrumentů v rámci jakékoli jurisdikce..

V souvislosti se spolehlivostí, úplností nebo přesností informací uváděných v tomto materiálu se neposkytují žádné záruky, s výjimkou informací týkajících se Swissquote Bank, jejich dceřiných společností a poboček. Totéž se týká informací a přehledu o cenných papírech, trzích nebo vývoji uváděném v analýze. Swissquote Bank nezaručuje investorům zisk, nebude se podílet na zisku a nepřijímá zodpovědnost za případné ztráty. Investice zahrnují riziko a investoři by měli svá rozhodnutí činit prozřívě a uvážlivě. Příjemci této analýzy by ji v žádném případě neměli zaměňovat za uplatnění vlastního rozhodnutí. Všechny názory vyjádřené v této analýze slouží výhradně k informačním účelům, je možné je bez upozornění změnit a mohou se lišit od názorů jiných součástí Swissquote Bank nebo s nimi být v rozporu, pokud se liší v předpokladech a kritériích. Swissquote Bank neručí a nezodpovídá za žádné transakce, výsledky, zisky nebo ztráty vzniklé na základě této analýzy nebo jejích částí.

Analytický tým uvádí, aktualizuje nebo stahuje zprávy výhradně podle uvážení Strategy Desk Swissquote Bank. Předkládaná analýza vychází z mnoha předpokladů. Různé předpoklady a východiska mohou vést k odlišným závěrům. Analytici zodpovědní za přípravu tohoto materiálu mohou čerpat podklady od pracovníků trading desk, sales a dalších oddělení za účelem shromáždění, syntézy a interpretace informací o dění na trzích. Swissquote Bank není povinna aktualizovat informace obsažené v analýze a nezodpovídá za žádné důsledky, zisky nebo ztráty vycházející z těchto informací jako celku nebo jejích částí.

Swisquote Bank výslovně zakazuje jakoukoli redistribuci tohoto materiálu jako celku nebo jeho částí bez písemného souhlasu Swissquote Bank a nepřijímá žádnou odpovědnost za jakékoli jednání třetích stran konané v tomto ohledu. © Swissquote Bank 2014. Všechna práva vyhrazena.