

# RAPPORT TECHNIQUE JOURNALIER

02 septembre 2016

## EUR / USD



### Consolidation haussière.

- L'EUR/USD a rebondi vers le niveau de 1,1200. Cependant, la structure technique à court terme suggère un nouveau fléchissement. Une résistance clé est fournie à 1,1352 (plus haut du 23/08/2016) puis à 1,1428 (plus haut du 23/06/2016). Un support horaire se situe à 1,1046 (plus bas du 05/08/2016). La voie est largement ouverte à une nouvelle phase baissière.

- À plus long terme, la structure technique favorise un biais baissier à très long terme tant que la résistance à 1,1714 (plus haut du 24/08/2015) tient bon. La paire évolue au sein d'une fourchette depuis le début de l'année 2015. Un support solide est fourni à 1,0458 (plus bas du 16/03/2015). Cependant, la structure technique actuelle en place depuis le mois de décembre dernier implique une hausse progressive.

Yann Quelell | Market Strategist  
e-mail: [yann.quelell@swissquote.ch](mailto:yann.quelell@swissquote.ch)

## GBP / USD



### La dynamique haussière s'accroît.

- Le GBP/USD est sorti de sa fourchette horaire après avoir cassé la résistance horaire à 1,3279 (plus bas du 26/08/2016). On peut observer un plus bas significatif à 1,2866 (plus bas du 15/08/2016). Le support le plus près se trouve à 1,3024 (plus bas du 19/08/2016). Conformément à ce que l'on prévoyait, cette faible volatilité a reflété la dissipation des pressions à la vente.

- Le modèle technique à long terme est encore plus négatif depuis que le vote sur le Brexit a ouvert la voie à une nouvelle contraction. Un support à long terme fourni à 1,0520 (01/03/85) représente une cible acceptable. Une résistance à long terme qui pourrait indiquer un renversement à long terme dans une tendance négative est fournie à 1,5018 (24/06/2015). Cela semble toutefois peu probable pour le moment.

Yann Quelell | Market Strategist  
e-mail: yann.quelell@swissquote.ch

USD / JPY

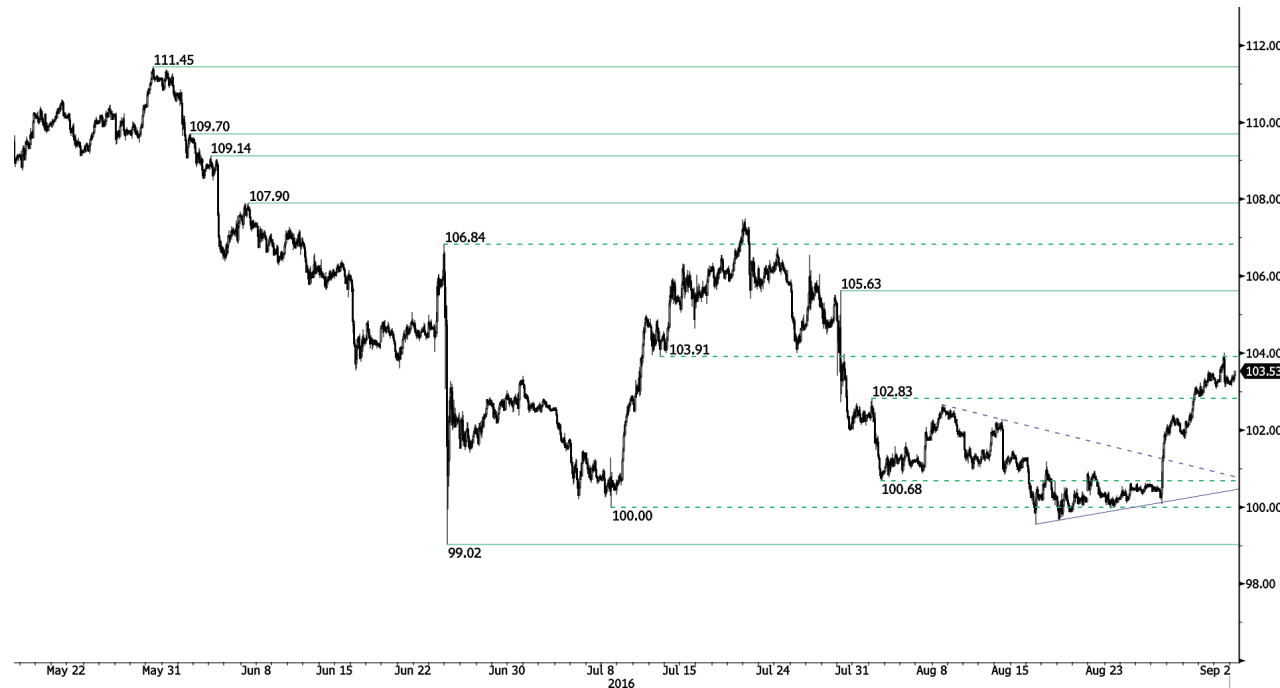

**Se consolide.**

- La progression à court terme de l'USD/JPY commence à marquer une pause en dessous de 104,00. Une résistance horaire peut s'observer à 104,00 (plus haut du 01/09/2016). Un support horaire est fourni à 103,06 (plus bas du 01/09/2016). Un support clé se situe à 99,02 (plus bas du 24/06/2016). La paire devrait se renforcer à nouveau.

- Nous privilégions un biais baissier à long terme. Un support est à présent fourni à 96,57 (plus bas du 10/08/2013). Une montée progressive vers la résistance majeure à 135,15 (plus haut du 01/02/2002) semble absolument improbable. La paire devrait reculer davantage vers le support à 93,79 (plus bas du 13/06/2013).

Yann Quelell | Market Strategist  
e-mail: yann.quelell@swissquote.ch

USD / CHF



**Casse la résistance à 0,9844.**

• L'USD/CHF tire encore plus vers le haut. La voie est définitivement grande ouverte à un nouveau redressement. La résistance horaire à 0,9844 (plus haut du 09/08/2016) a été cassée. La prochaine résistance se situe à 0,9956 (plus haut du 30/05/2016). Un support clé se trouve à 0,9522 (plus bas du 23/06/2016). La paire devrait enregistrer un nouveau mouvement haussier.

• À long terme, la paire s'échange toujours au sein d'une fourchette en place depuis 2011, malgré quelques difficultés rencontrées lorsque la BNS a supprimé la fixation du CHF. Un support clé peut s'observer à 0,8986 (plus bas du 30/01/2015). La structure technique privilégie un biais néanmoins haussier à long terme positionné depuis l'abandon de la fixation du franc suisse, en janvier 2015.

Yann Quelell | Market Strategist  
e-mail: yann.quelell@swissquote.ch

USD / CAD



**Les pressions à la vente au niveau de 1,3200 sont importantes.**

• L'USD/CAD essaie de progresser. La structure technique confirme l'existence d'intérêts à l'achat plus marqués près de la résistance à 1,3253 (plus haut du 27/07/2016). Des supports se trouvent à 1,2832 (plus bas du 26/08/2016) et 1,2764 (plus bas du 18/08/2016).

• À plus long terme, la paire s'échange toujours en dessous de sa moyenne mobile de 200 jours. Une résistance solide est fournie à 1,4690 (plus haut du 22/01/2016). On peut observer un support à long terme à 1,2461 (plus bas du 16/03/2015). La paire semble se trouver dans une phase de consolidation en suivant une tendance baissière à long terme.

Yann Quelell | Market Strategist  
e-mail: yann.quelell@swissquote.ch

AUD / USD



**Prêt pour afficher une nouvelle jambe inférieure.**

- L'AUD/USD évolue encore à la hausse comme à la baisse au sein d'un canal descendant. Une résistance horaire est fournie à 0,7562 (plus haut du jour). Une résistance clé se trouve à 0,7756 (plus haut du 10/08/2016). Le récent détachement haussier s'est avéré être un faux signal et nous continuons de privilégier une nouvelle phase de repli.

- À long terme, nous attendons de nouveaux signes indiquant la fin de la tendance baissière actuelle. Des supports clés se situent à 0,6009 (plus bas du 31/10/2008). Une cassure de la résistance clé à 0,8295 (plus haut du 15/01/2015) est nécessaire pour invalider notre vision baissière à long terme.

Yann Quelell | Market Strategist  
e-mail: yann.quelell@swissquote.ch

EUR / CHF

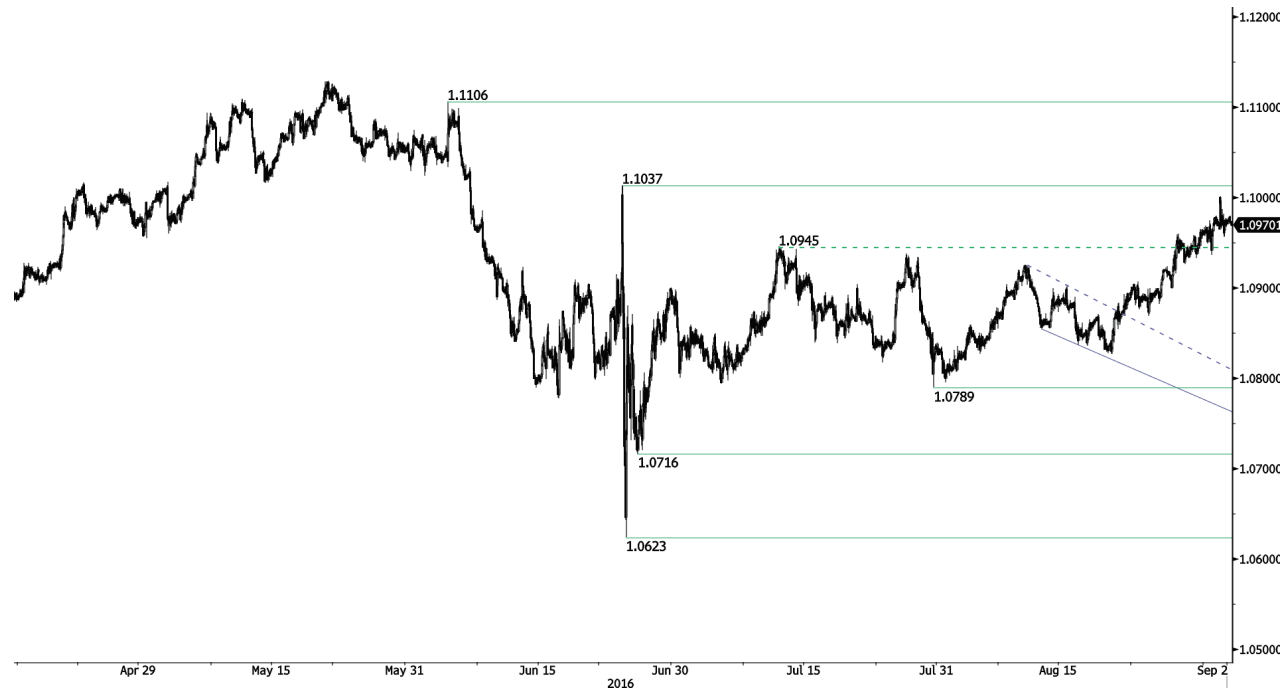

**Se consolide.**

- La dynamique de l'EUR/CHF commence à s'essouffler. Une résistance clé se situe à 1,1037 (plus haut du 24/06/2016). Un support significatif se situe à 1,0794 (plus bas du 06/07/2016). Nous continuons de penser que les pressions à la vente sont très importantes à ce niveau. La paire devrait entrer dans une nouvelle phase de consolidation continue en dessous de 1,1000.

- À long terme, la structure technique reste positive. Une résistance se trouve à 1,1200 (plus haut du 04/02/2015). Toutefois, le programme d'assouplissement quantitatif de la BCE est susceptible d'entraîner des pressions à la vente persistantes sur l'euro, ce qui devrait peser sur l'EUR/CHF. Des supports se trouvent à 1,0184 (plus bas du 28/01/2015) et 1,0082 (plus bas du 27/01/2015).

Yann Quelell | Market Strategist  
e-mail: yann.quelell@swissquote.ch



## EUR / JPY



### Correction significative du yen.

- L'EUR/JPY s'approche du niveau de 116,00. Les pressions à l'achat relativement significatives à ce niveau indiquent que la voie est largement ouverte pour un solide renforcement à court terme. Un support clé est fourni à 110,83 (plus bas du 06/07/2016). Le support le plus proche se situe à 112,32 (plus bas du 05/08/2016). Nous devrions observer une nouvelle jambe supérieure.

- À plus long terme, la structure technique valide une succession de sommets et de planchers moins élevés sur le moyen terme. En conséquence, la résistance à 149,78 (plus haut du 08/12/2014) a vraisemblablement marqué la fin de la hausse qui avait démarré en juillet 2012. La voie est à présent largement ouverte vers un support solide à 94,12 (plus bas du 24/07/2012).

Yann Quelell | Market Strategist  
e-mail: yann.quelell@swissquote.ch

EUR / GBP

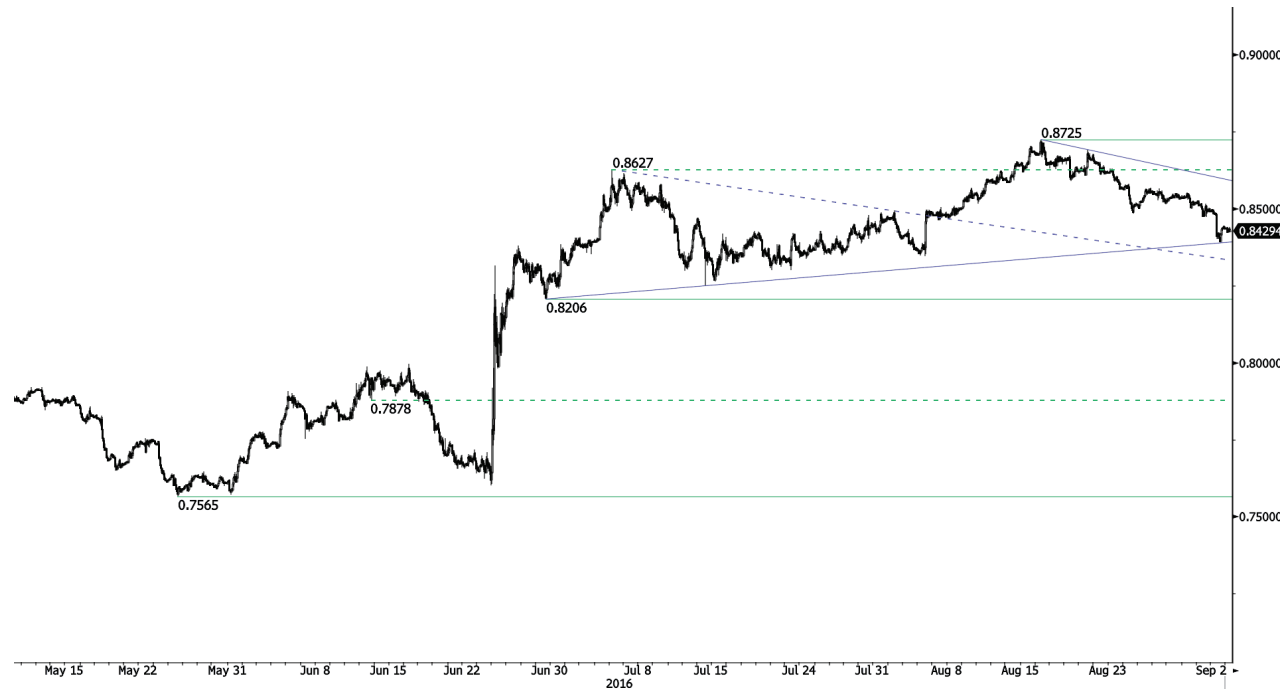

**S'affaiblit.**

- L'EUR/GBP a perdu une décimale. La structure technique à court terme est négative. Une résistance horaire est fournie à 0,8725 (plus haut du 16/08/2016) et un support horaire se trouve à 0,8388 (plus bas du jour). Ceci confirme bien la dynamique baissière sous-jacente de la paire.
- À long terme, celle-ci se trouve actuellement en train de se redresser après les récents plus bas atteints en 2015. La structure technique suggère une dynamique haussière croissante. La paire s'échange loin au-dessus de sa moyenne mobile de 200 jours. Une résistance solide se trouve à 0,8815 (plus haut du 25/02/2013).

Yann Quelell | Market Strategist  
e-mail: yann.quelell@swissquote.ch

OR (en USD)



**Rebondit légèrement.**

- L'or rebondit à présent sur le niveau de 1300. Les niveaux actuels constituent toujours des points d'entrée intéressants pour reprendre des positions haussières. Une résistance clé se situe à 1375 (plus haut du 06/07/2016). La paire devrait indiquer le renouvellement de pressions haussières.

- À long terme, la structure technique suggère l'existence d'une dynamique haussière croissante. Une cassure du niveau de 1392 (17/03/2014) permettrait de le confirmer. On peut observer un support majeur à 1045 (plus bas du 05/02/2010).

Yann Queleenn | Market Strategist  
e-mail: yann.queleenn@swissquote.ch

ARGENT (en USD)



Revient vers le niveau de 19,00.

- Les pressions à la vente exercées sur l'argent se sont dissipées. Un support horaire est fourni à 18,19 (plus bas du 30/06/2016). Une résistance horaire se situe désormais à 19,12 (plus haut du 23/08/2016). Une résistance solide est fournie à 21,13 (plus haut du 04/07/2016). La paire devrait se consolider à nouveau.

- À long terme, le métal suit désormais une ligne de tendance de plus en plus haussière. Une résistance est fournie à 25,11 (plus haut du 28/08/2013). Un support solide se trouve à 11,75 (20/04/2009).

Yann Quelell | Market Strategist  
e-mail: yann.quelell@swissquote.ch

**Pétrole brut (en USD)**



**Casse le support à 43,31.**

- Le pétrole brut est à présent complètement lancé dans une dynamique baissière. Une résistance horaire peut s’observer à 48,75 (plus haut du 19/08/2016). C’est le moment de consolider les positions baissières.
- À long terme, le pétrole brut se redresse alors après la forte baisse enregistrée et les signes de reprise sont à présent solides. Un support solide se trouve à 24,82 (13/11/2002) tandis que la résistance solide à 50,96 (plus haut du 09/10/2015) a été cassée. Le pétrole brut se maintient bien au-dessus de sa moyenne mobile de 200 jours et devrait atteindre les 60 dollars avant la fin de l’année.

Yann Quelelln | Market Strategist  
 e-mail: [yann.quelelln@swissquote.ch](mailto:yann.quelelln@swissquote.ch)

## LIMITATION DE RESPONSABILITE

Bien que toutes les précautions aient été prises pour assurer la fiabilité des données mentionnées dans ce document et utilisées pour la recherche des sujets qui y sont traités, Swissquote Bank et ses filiales ne peuvent en garantir l'exactitude et déclinent toute responsabilité pour toute erreur ou omission, ou quant à l'exactitude, l'exhaustivité ou la fiabilité des informations qu'il contient. Ce document ne constitue pas une recommandation de vendre et/ou d'acheter des produits financiers et ne peut être interprété comme une sollicitation et/ou une offre d'effectuer des transactions. Ce document est un document de recherche et ne constitue en aucun cas un conseil d'investissement ou une sollicitation au trading de valeurs mobilières ou d'autres types d'investissements.

Bien que tout investissement implique un certain degré de risque, le risque du trading en devises étrangères hors échange peut être considérable. En conséquence, si vous envisagez de participer à ce marché, vous devez être conscients des risques inhérents à ce type de produit pour être à même de prendre des décisions d'investissement en connaissance de cause. La matière présentée dans ce document ne peut en aucun cas être considérée comme un conseil ou une stratégie de trading. Swissquote Bank s'efforce d'utiliser des informations fiables et variées mais n'en confirme ni l'exactitude ni l'exhaustivité. De plus nous n'avons aucune obligation de vous notifier les changements apportés aux opinions ou aux informations contenues dans ce document.

Ce rapport ne peut être distribué que lorsque les lois qui lui sont applicables le permettent. Rien dans ce rapport n'a pour but d'indiquer qu'une stratégie d'investissement ou une recommandation qui y est décrite soit adaptée ou appropriée aux circonstances individuelles de leur bénéficiaire ou, de manière plus générale, qu'elle constitue une recommandation personnelle. Le rapport n'est publié qu'à des fins d'information, il ne constitue pas une publicité et ne peut être interprété comme une sollicitation ou une offre d'acheter ou de vendre des valeurs mobilières ou des instruments financiers quels qu'ils soient, et ce dans quelque juridiction que ce soit. Aucune confirmation ou garantie, que ce soit expresse ou implicite, n'est fournie quant à l'exactitude, l'exhaustivité ou la fiabilité des informations contenues dans le document, à l'exception des informations concernant Swissquote Bank, ses filiales et ses sociétés apparentées. Le rapport n'est pas non plus censé être un traité exhaustif ou un résumé des valeurs mobilières, marchés ou développements qui y sont décrits. Swissquote Bank ne garantit pas la réalisation de profits par les investisseurs, ou qu'elle partagera les profits de ses investissements avec les investisseurs ; elle n'accepte non plus aucune responsabilité pour les pertes résultant d'investissements. Les investissements comportent des risques et les investisseurs doivent faire montre de prudence dans leurs décisions d'investissement. Le rapport ne doit pas être traité par ses bénéficiaires comme un substitut à leur propre jugement. Les avis exprimés dans ce rapport ne le sont qu'à des fins d'information et sont susceptibles de changement sans notification préalable et peuvent être différents ou contraires à d'autres avis exprimés par d'autres divisions ou groupes de Swissquote Bank, qui peuvent utiliser des critères ou des hypothèses de base différents. Swissquote Bank décline toute responsabilité pour toute transaction, résultat, gain ou perte, qui découleraient de ce rapport, en tout ou en partie.

Swissquote Bank Strategy Desk décide à sa seule discrétion de ce que la recherche doit couvrir, mettre à jour ou cesser de couvrir. Les analyses contenues dans ce document se basent sur de nombreuses hypothèses. Des hypothèses de base différentes peuvent aboutir à des résultats très différents. Les analystes responsables de la rédaction de ce rapport peuvent interagir avec le personnel du trading desk, le personnel de vente et d'autres entités afin de recueillir, synthétiser et interpréter les informations des marchés. Swissquote Bank n'a aucune obligation de mettre à jour les informations contenues dans le rapport et décline toute responsabilité pour tout résultat, gain ou perte, découlant, en tout ou en partie, sur cette information.

Swissquote Bank interdit spécifiquement la redistribution de ce document en tout ou en partie sans sa permission écrite et décline toute responsabilité. © Swissquote Bank 2014. Tous droits réservés.