

DENNÍ TECHNICKÁ ANALÝZA

27. července 2016

EUR / USD



Pohyb do boku.

- EUR/USD se pohybuje do boku v pásmu daném supportem na 1.0965 (min 25/07/2016) a klíčovou rezistencí na 1.1030 (max 26/07/2016). Silnější support se nachází na 1.1428 (max 23/06/2016). Hodinový support najdete na 1.0979 (min 26/07/2016).

- Z dlouhodobého pohledu naznačuje technická formace medvědí směr, pokud se rezistence na 1.1714 (max 4/08/2015) udrží. Pár se od začátku roku 2015 obchoduje v pásmu. Silný support se nachází na 1.0458 (min 16/03/2015). Současná technická formace naznačuje od prosince postupný růst.

Peter Rosenstreich | Head of Market Strategy
e-mail: Peter.Rosenstreich@swissquote.ch

GBP / USD



Unáší se do boku.

- GBP/USD se dostal ze symetrického trojúhelníku a popřel relevanci. Hodinová rezistence se nachází na 1.3291 (max 22/07/2016). Silnější rezistence se nachází na 1.3534 (max 29/06/2016). Support se nachází na 1.3058 (min 26/07/2016).
- Dlouhodobá technická formace vypadá negativně a naznačuje další pokles, dokud ceny zůstanou pod rezistencí na 1.5340/64 (min 04/11/2015), viz také 200denní klouzavý průměr). Klíčový support na 1.3503 (min 23/01/2009), byl prolomen a je široce otevřena cesta k dalšímu poklesu.

Peter Rosenstreich | Head of Market Strategy
e-mail: Peter.Rosenstreich@swissquote.ch

USD / JPY

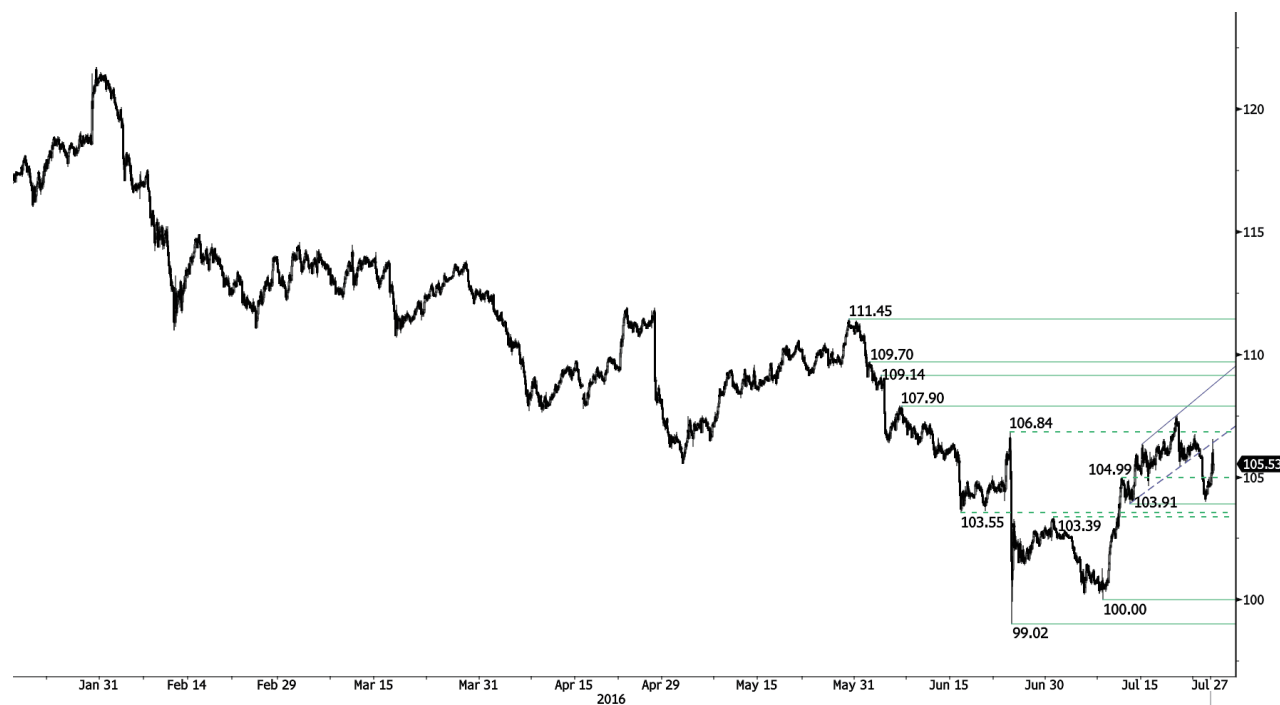

Dere se výš.

- USD/JPY pokračuje v návratu po prudkém úterním propadu. Sledujte hodinovou rezistenci na 106.45. Hodinový support najdete na 104.85 (intradenní minimum). Oblast klíčové rezistence se nachází mezi 106.45 and 106.76.
- Očekáváme dlouhodobý medvědí směr. Support se nyní nachází na 96,57 (min 10/08/2013). Pozvolný vzestup k hlavní rezistenci na 135.15 (max 01/02/2002) je nyní velmi nepravděpodobný. Očekává se pokles k supportu na 93.79 (min 13/06/2013).

Peter Rosenstreich | Head of Market Strategy
e-mail: Peter.Rosenstreich@swissquote.ch

USD / CHF

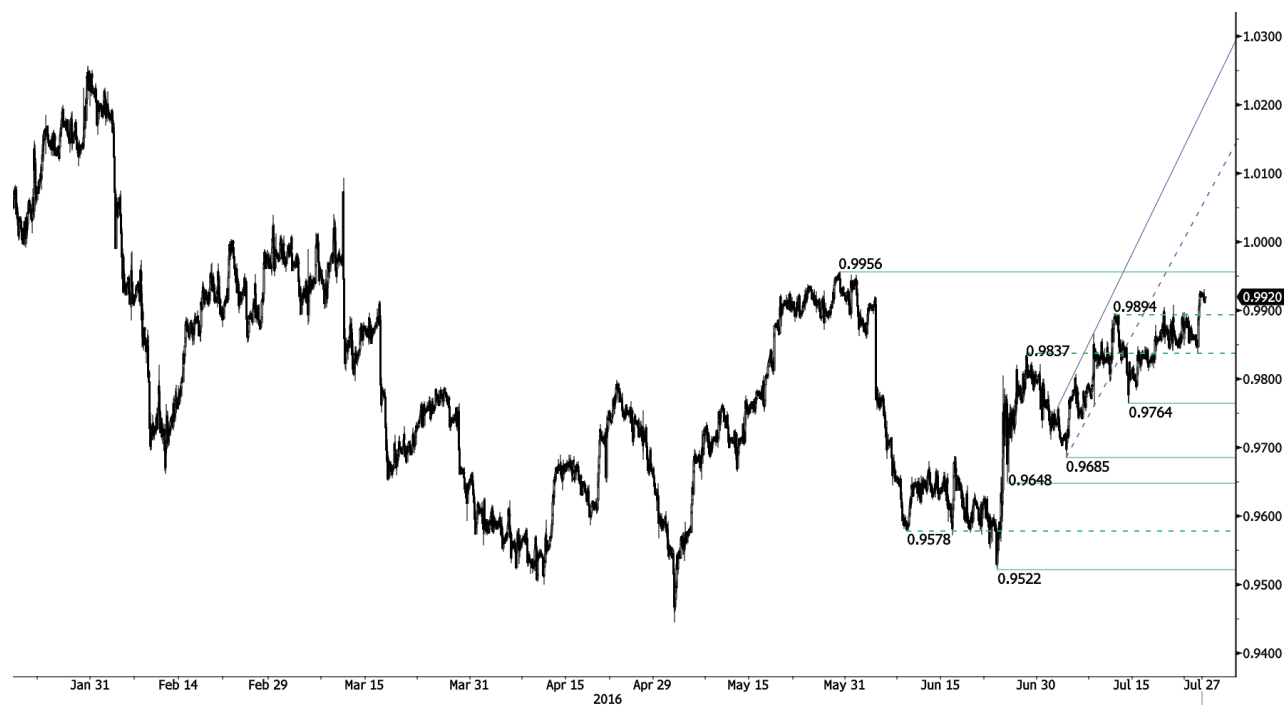

Testuje oblast klíčové rezistence kolem 0.9949.

- USD/CHF dál dosahuje vyšších minim a naznačuje přetrvávající krátkodobé nákupní tlaky. Vzhledem k oblasti rezistence mezi 0.9949 a 1.0328 se zdá vzestupný potenciál omezený. Hodinový support je na 0.9910 (intradenní minimum) a 0.9764 (max 14/07/2016).

- Z dlouhodobého pohledu pár od roku 2011 stále obchoduje v pásmu, i přes bouři po zásadu SNB. Klíčový support se nachází na 0.8986 (min 30/01/2015). Technická formace naznačuje od loňského prosince dlouhodobý býčí směr.

Peter Rosenstreich | Head of Market Strategy
e-mail: Peter.Rosenstreich@swissquote.ch

USD / CAD



Býčí otálení.

- USD/CAD po byčím vzestupu konsoliduje. Je pravděpodobný další vzestup k rezistenci na 1.3320 (200d KP). Hodinový support najdete na 1.3165 (intradenní minimum) a 1.3121 (max 12/07/2016).

- Z dlouhodobého pohledu se pár nyní obchoduje hodně pod 200 denním klouzavým průměrem. Silná rezistence se nachází na 1.4948 (max 21/03/2003). Silnější support najdete na 1.1731 (min 06/01/2015). Pár možná vstoupil do nového dlouhodobého poklesu.

Peter Rosenstreich | Head of Market Strategy
e-mail: Peter.Rosenstreich@swissquote.ch

AUD / USD

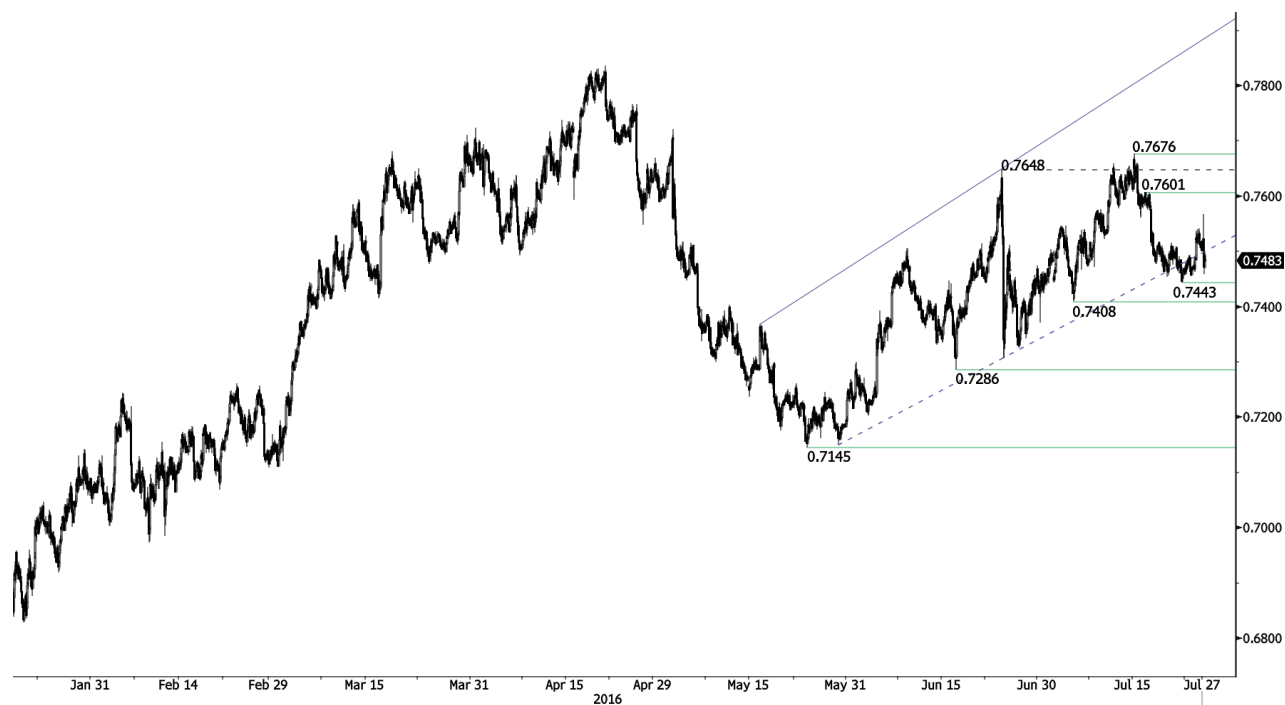

Odráží se.

- AUD/USD se včera odrazil, ale dnes zisky vymazal. Ceny znovu testují oblast klíčového supportu mezi 0.7443 a 0.7408. Neschopnost dosáhnout v příštích dnech vyšších maxim by potvrdila ztrátu momenta. Hodinová rezistence se nachází na 0.7566 (intradenní reakční maximum).

- Z dlouhodobé perspektivy očekáváme náznaky ukončení současného klesajícího trendu. Klíčový support se nachází na 0.6009 (min 31/10/2008). Ke zvrácení dlouhodobého medvědího výhledu je nutné prolomení klíčové rezistence na 0.8295 (max 15/01/2015).

Peter Rosenstreich | Head of Market Strategy
e-mail: Peter.Rosenstreich@swissquote.ch

EUR / CHF



Rezistence na 1.0900 byla prolomena.

- EUR/CHF prolomil hodinovou rezistenci na 1.0900, a naznačil nárůst nákupních zájmů. Hodinová rezistence se nyní nachází na 1.0945 (max 12/07/2016), supporty najdete na 1.0839 (min 15/07/2016) a silnější support na 1.0794 (min 06/07/2016).
- Dlouhodobě zůstane technická formace pozitivní. Rezistence se nachází na 1.1200 (max 04/02/2015). Program kvantitativního uvolňování ECB bude zřejmě důvodem přetrvávajících prodejních tlaků na euro, což by ho mohlo pár zatěžovat. Supporty se nacházejí na 1.0184 (min 28/01/2015) a 1.0082 (min 27/01/2015) low).

Peter Rosenstreich | Head of Market Strategy
e-mail: Peter.Rosenstreich@swissquote.ch

EUR / JPY



Odráží se.

- EUR/JPY prolomil hodinovou rezistenci na 115.47. Klíčovou rezistenci najdete na 118.40 (max 15/07/2016) a nad hodinovým supportem na 115.49 (min 15/07/2016). Očekává se pokračování obchodování do boku.

- Z dlouhodobého pohledu potvrzuje technická formace střednědobou sérii nižších maxim a nižších minim. Rezistence na 149.78 (max 08/12/2014) představuje zřejmě konec vzestupu, který začal v červenci 2012. Silný support 118.73 (min 25/02/2013) byl prolomen a cesta je otevřena k supportu na 94.12 (min 24/07/2012). Klíčovou rezistenci najdete na 141.06 (max 04/06/2015).

Peter Rosenstreich | Head of Market Strategy
e-mail: Peter.Rosenstreich@swissquote.ch

EUR / GBP



Dere se výš.

- EUR/GBP má problém dostat se pod 0.8300. K potvrzení dalšího posilování je ale nutné, aby pár prolomil 0,8600. Technická formace zatím dál naznačuje udržitelný medvědí pohyb.
- Z dlouhodobého hlediska se pár vzpamatovává z minim v roce 2015. Technická formace naznačuje rostoucí vzestupné momentum. Pár se obchoduje nad 200 DKP. Silná rezistence se nachází na 0.8815 (max 25/02/2013)..

Peter Rosenstreich | Head of Market Strategy
e-mail: Peter.Rosenstreich@swissquote.ch

ZLATO (v USD)

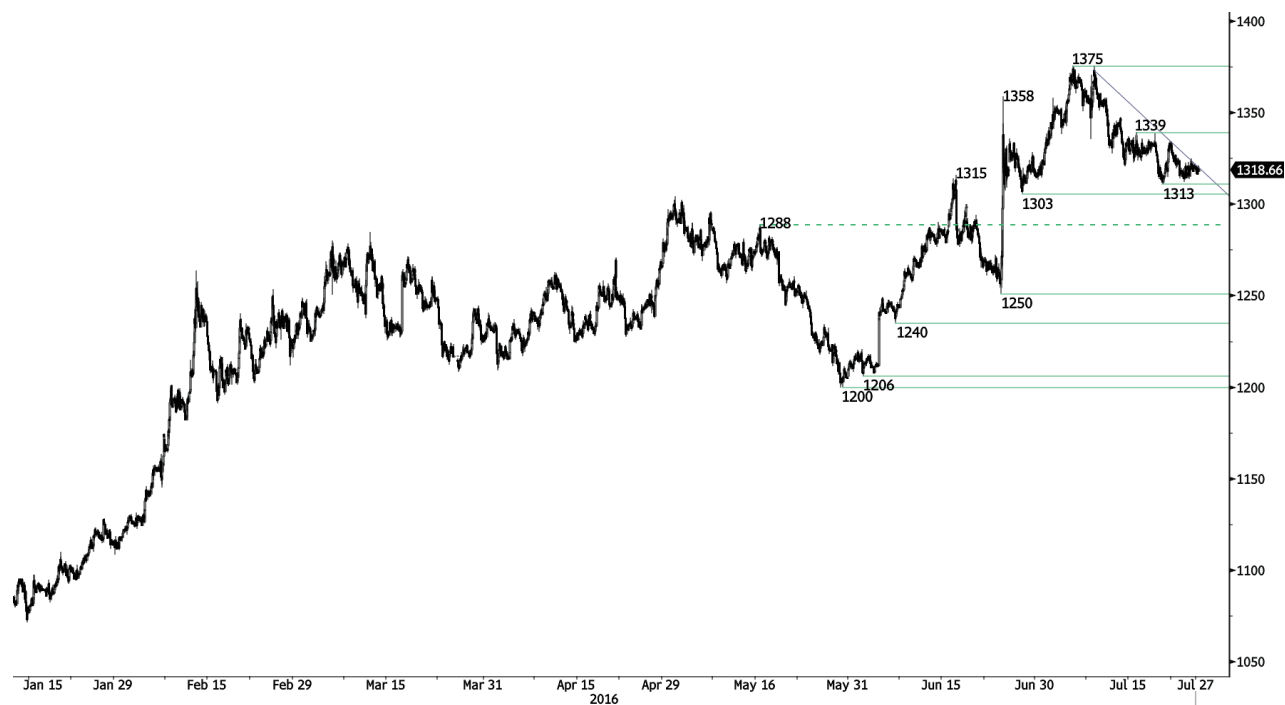

Konsolidace pokračuje.

- Zlato - krátkodobá konsolidace pokračuje. Hodinový support se nachází na 1303 (min 28/07/2016), hodinovou rezistenci najdete na 1339 (max 15/07/2016). Očekává se odraz zpátky.
- Z dlouhodobého pohledu technická formace naznačuje rostoucí vzestupné momentum. K potvrzení je nutné prolomení na 1392 (17/03/2014), Hlavní support najdete na 1045 (min 05/02/2010).

Peter Rosenstreich | Head of Market Strategy
e-mail: Peter.Rosenstreich@swissquote.ch

STŘÍBRO (v USD)



Do boku.

- Stříbro se stále pohybuje v krátkodobém medvědí zvrátovém kanálu. Prodejní tlaky se ale zdají slabé, ale stále se drží. Hodinový support se nachází na 19.23 (min 08/07/2016). Rezistence je na 21.13 (max 04/07/2016). Obnovit býčí pozice kolem 19 se zdá zajímavé.
- Z dlouhodobého hlediska je kov nyní ve vzestupném trendu. Rezistence se nachází na 25.11 (max 28/08/2013). Silný support se nachází na 11.75 (20/04/2009).

Peter Rosenstreich | Head of Market Strategy
e-mail: Peter.Rosenstreich@swissquote.ch

ROPA (v USD)

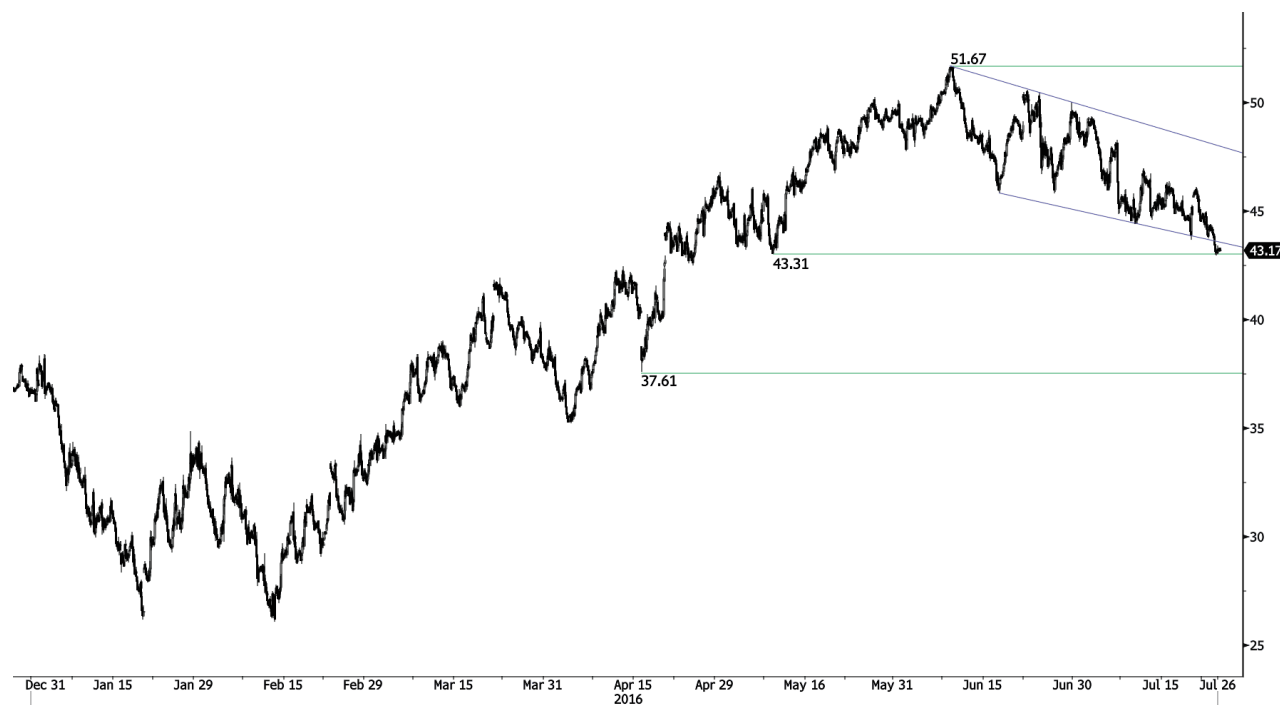

Dosahuje nových minim.

- Ropa prolomila krátkodobý sestupný kanál a nyní je poblíž supportu na 43.31 (min 10/05/2016), Potvrzuje trvajících prodejní tlaky. Silnou rezistenci najdete na 51.67 (max 09/06/2016). Očekává se oslabení k supportu na 42.50 (min 26/04/2016). Prodejní tlaky slábnou, ale signály krátkodobého posilování se stále neobjevují.
- Z dlouhodobého pohledu je ropa v prudkém poklesu, ale nyní vykazuje silné známky oživení. Silný support se nachází na 24.82 (13/11/2002), silnou rezistenci najdete na 50.96 (max 10/09/2015). Ropa se drží nad 200denním klouzavým průměrem. Očekává se, že před koncem roku dosáhne úroveň 60.

Peter Rosenstreich | Head of Market Strategy
e-mail: Peter.Rosenstreich@swissquote.ch

DISCLAIMER

UPOZORNĚNÍ

Přes veskerou snahu zajistit, aby citované údaje a analyzovaná data, z nichž tento dokument vychází, byly spolehlivé, není možné garantovat jejich správnost a společnost Swissquote Bank ani její dceřiné společnosti neodpovídají za případné chyby nebo opominutí, ani za správnost, celistvost nebo spolehlivost uváděných informací. Tento dokument nezakládá podstatou doporučení pro prodej a/ nebo nákup jakýchkoli finančních produktů a nelze jej považovat za návrh a/nebo nabídku ke vstupu do jakékoli transakce. Tento materiál je ekonomickou analýzou a není míněn jako investiční doporučení, návrh na obchod s cennými papíry nebo jakoukoli jinou investici.

Každá investice zahrnuje určitou míru rizika, ale riziko ztráty při obchodování na mimoburzovních finančních trzích (Forex) je podstatné. Pokud uvažujete o obchodování na těchto trzích, měli byste si být tohoto rizika vědomi, abyste se před investováním dokázali kvalifikovaně rozhodnout. Předkládaný materiál nemá sloužit jako obchodní doporučení nebo strategie. Swissquote Bank se snaží pracovat se spolehlivými a ucelenými informacemi, ale netvrdíme, že jsou zcela přesné a kompletní. Není naší povinností informovat vás, pokud se názory nebo údaje uváděné v tomto materiálu mění. Ceny uváděné v této analýze slouží jen jako orientační informace a nepředstavují odhadovanou cenu cenných papírů nebo jiných finančních instrumentů.

Tuto analýzu lze distribuovat jen za podmínek povolených platnou legislativou. Nic v této analýze nezakládá tvrzení, že kterákoli z obchodních strategií nebo doporučení odpovídají individuálním podmínkám příjemce a nejsou ani jinak míněny jako osobní doporučení. Tato analýza je zveřejněna výhradně k informačním účelům, nejedná se o reklamu a není míněna jako návod nebo nabídka ke koupi nebo prodeji jakýchkoli cenných papírů nebo jiných finančních instrumentů v rámci jakékoli jurisdikce..

V souvislosti se spolehlivostí, úplností nebo přesností informací uváděných v tomto materiálu se neposkytují žádné záruky, s výjimkou informací týkajících se Swissquote Bank, jejich dceřiných společností a poboček. Totéž se týká informací a přehledu o cenných papírech, trzích nebo vývoji uváděném v analýze. Swissquote Bank nezaručuje investorům zisk, nebude se podílet na zisku a nepřijímá zodpovědnost za případné ztráty. Investice zahrnují riziko a investoři by měli svá rozhodnutí činit prozřívě a uvážlivě. Příjemci této analýzy by ji v žádném případě neměli zaměňovat za uplatnění vlastního rozhodnutí. Všechny názory vyjádřené v této analýze slouží výhradně k informačním účelům, je možné je bez upozornění změnit a mohou se lišit od názorů jiných součástí Swissquote Bank nebo s nimi být v rozporu, pokud se liší v předpokladech a kritériích. Swissquote Bank neručí a nezodpovídá za žádné transakce, výsledky, zisky nebo ztráty vzniklé na základě této analýzy nebo jejich částí.

Analytický tým uvádí, aktualizuje nebo stahuje zprávy výhradně podle uvážení Strategy Desk Swissquote Bank. Předkládaná analýza vychází z mnoha předpokladů. Různé předpoklady a východiska mohou vést k odlišným závěrům. Analytici zodpovědní za přípravu tohoto materiálu mohou čerpat podklady od pracovníků trading desk, sales a dalších oddělení za účelem shromáždění, syntézy a interpretace informací o dění na trzích. Swissquote Bank není povinna aktualizovat informace obsažené v analýze a nezodpovídá za žádné důsledky, zisky nebo ztráty vycházející z těchto informací jako celku nebo jejich částí.

Swisquote Bank výslovně zakazuje jakoukoli redistribuci tohoto materiálu jako celku nebo jeho částí bez písemného souhlasu Swissquote Bank a nepřijímá žádnou odpovědnost za jakékoli jednání třetích stran konané v tomto ohledu. © Swissquote Bank 2014. Všechna práva vyhrazena.