

INFORME DIARIO DE ANÁLISIS TÉCNICO

22 de julio de 2016

EUR / USD



Operativa oscilante.

- El EUR/USD opera mixto en torno a 1.1000. Un soporte horario se sitúa en 1.0913 (mínimo 06/07/2016) mientras que una resistencia horaria se localiza en 1.1186 (máximo 05/07/2016). Una resistencia más fuerte está dada por 1.1479 (máximo 06/05/2016). No se deben descartar movimientos pronunciados, ya que todavía existen muchas incertidumbres sobre los precios de los activos en el mercado. Se espera que muestre una debilidad constante.

- A más largo plazo, la estructura técnica favorece una tendencia bajista de muy largo plazo, siempre y cuando se sostenga la resistencia en 1.1714 (máximo 24/08/2015). El par está operando en el rango desde el comienzo de 2015. Un fuerte soporte horario está dado por 1.0458 (mínimo 16/03/2015). Sin embargo, la estructura técnica actual desde diciembre pasado implica un aumento gradual.

Yann Quelell | Market Strategist
e-mail: yann.quelell@swissquote.ch

GBP / USD

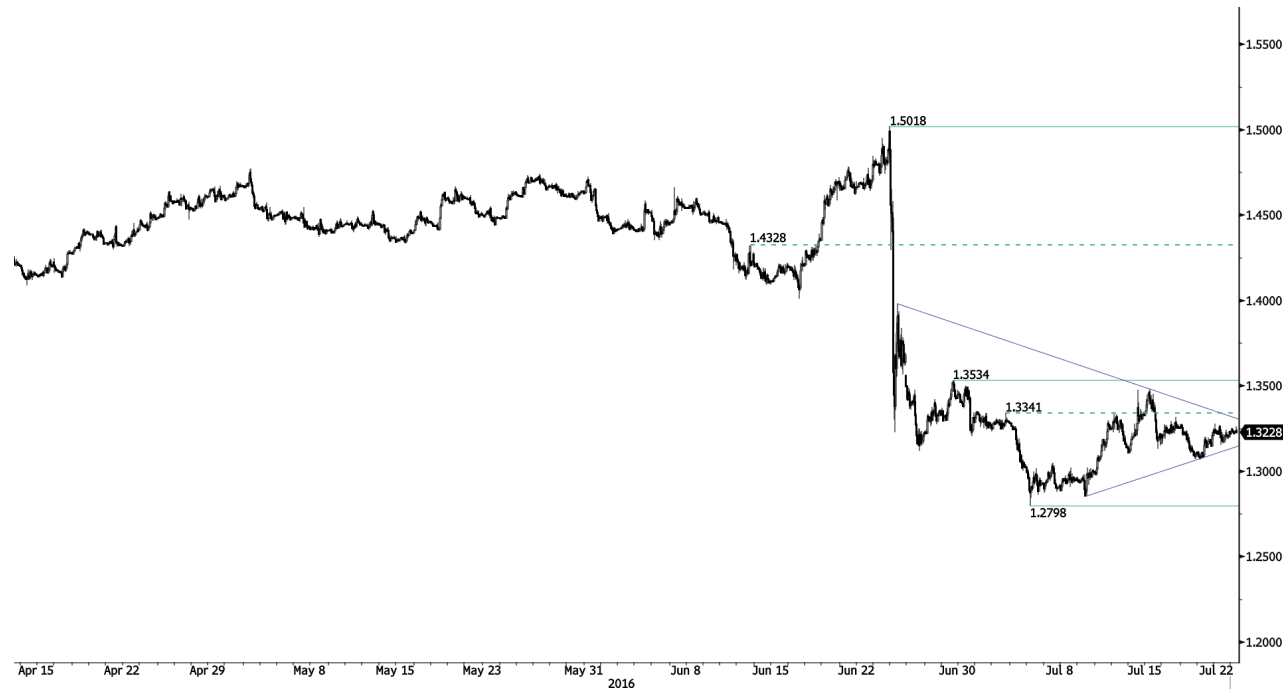

Leve incremento.

- El GBP/USD está operando al alza. Las incertidumbres siguen siendo importantes en el mercado; no descartamos en absoluto un nuevo incremento de la volatilidad. Las presiones al alza parecen disiparse. Se espera un quiebre del patrón triangular simétrico bajo y tener en la mira un soporte en 1.2798 (mínimo 06/07/2016). La resistencia en 1.3534 (máximo 29/06/2016) se ve lejana.
- El patrón técnico a largo plazo es negativo y favorece un nuevo descenso, siempre y cuando los precios se mantengan por debajo de la resistencia en 1.5340/64 (mínimo 04/11/2015, véase también la media móvil de 200 días). El soporte clave en 1.3503 (mínimo 23/01/2009) se ha quebrado y el camino está despejado para un posterior declive.

Yann Quelell | Market Strategist
e-mail: yann.quelell@swissquote.ch

USD / JPY



Falta de impulso pos-quebre.

- El USD/JPY se ha debilitado fuertemente. Los soportes horarios se encuentran en 105.42 (mínimo intradía) y en 103.91 (mínimo 13/07/2016). La resistencia se ubica en 107.90 (máxima 07/06/2016). Se espera que siga consolidándose.
- Estamos a favor de una tendencia bajista a largo plazo. Un soporte ahora se ubica en 96.57 (mínimo 10/08/2013). Parece totalmente improbable que se verifique un aumento gradual hacia la principal resistencia en 135.15 (máximo 01/02/2002). Se espera que disminuya aún más hacia el soporte en 93.79 (mínimo 13/06/2013).

Yann Quelell | Market Strategist
e-mail: yann.quelell@swissquote.ch

USD / CHF

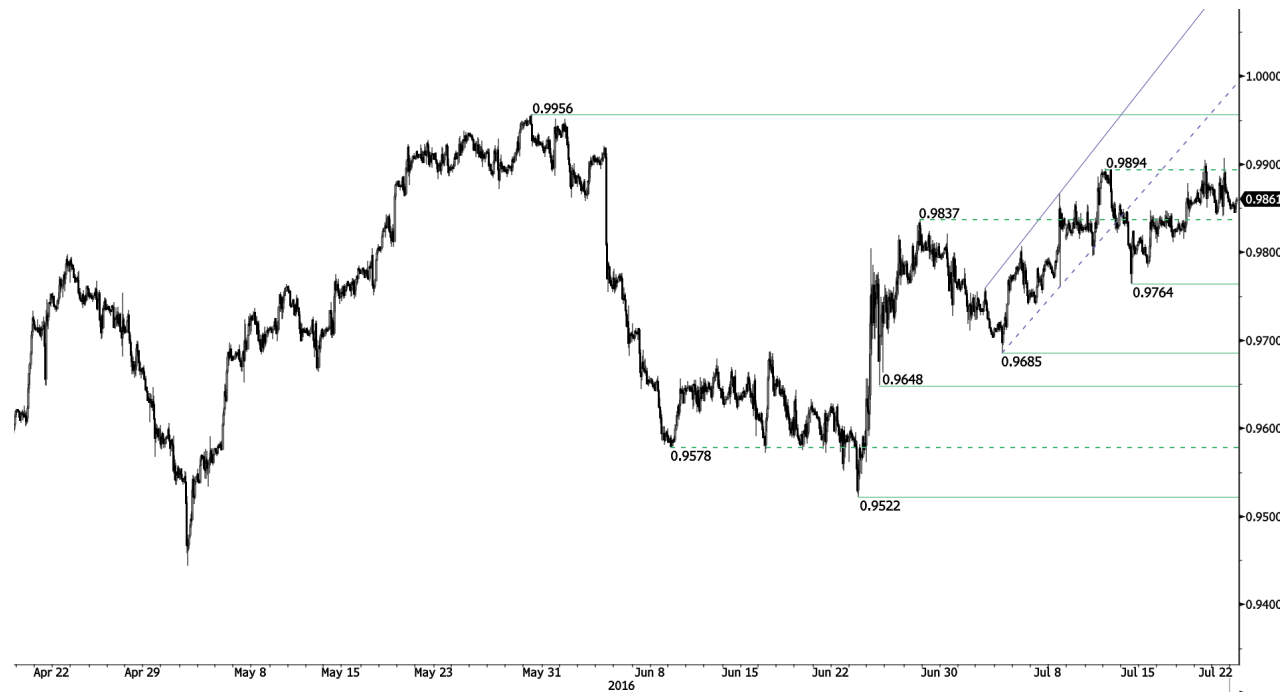

Se muestra volátil.

- El momentum del USD/CHF es alcista. Las presiones de compra parecen impedir que el par caiga hacia el soporte horario en 0.9764 (máximo 14/07/2016). La resistencia horaria se ubica en 0.9907 (máxima 21/07/2016). Se espera que se siga impulsando al alza.
- A largo plazo, el par seguirá operando en el rango desde 2011, a pesar de una cierta agitación cuando el BNS eliminó la paridad del CHF. Un soporte clave se puede encontrar en 0.8986 (mínimo 30/01/2015). La estructura técnica favorece una tendencia alcista a largo plazo desde diciembre de 2015.

Yann Quelell | Market Strategist
e-mail: yann.quelell@swissquote.ch

USD / CAD



Con la mira en la resistencia en 1.3144.

- El par USD/CAD se encuentra bien por encima de 1.3000. La resistencia se sitúa en 1.3144 (mínimo 02/06/2016). Se necesita un quiebre del soporte en 1.2832 para confirmar presiones de venta más profundas. Se espera que se fortalezca.
- A largo plazo, el par opera muy por debajo de la media móvil de 200 días. Una fuerte resistencia está dada en 1.4948 (máximo 21/03/2003). Un soporte más fuerte se encuentra en 1.1731 (mínimo del 06/01/2015). Puede que el par haya ingresado en un nuevo declive a largo plazo.

Yann Quelell | Market Strategist
e-mail: yann.quelell@swissquote.ch

AUD / USD



Todavía en pausa.

- El AUD/USD opera mixto a pesar de algunas presiones vendedoras aún activas. El soporte horario se ubica en 0.7408 (mínimo 06/07/2016). Se espera que muestre una mayor consolidación antes de llegar al objetivo de un soporte en 0.7408.
- A largo plazo, estamos a la espera de que aparezcan mayores indicios de una culminación de su tendencia bajista. El soporte clave se ubica en 0.6009 (mínimo 31/10/2008). Para anular estas perspectivas bajistas a largo plazo, es necesario constatar el quiebre de la resistencia clave de 0.8295 (máximo del 15/01/2015).

Yann Quelell | Market Strategist
e-mail: yann.quelell@swissquote.ch

EUR / CHF

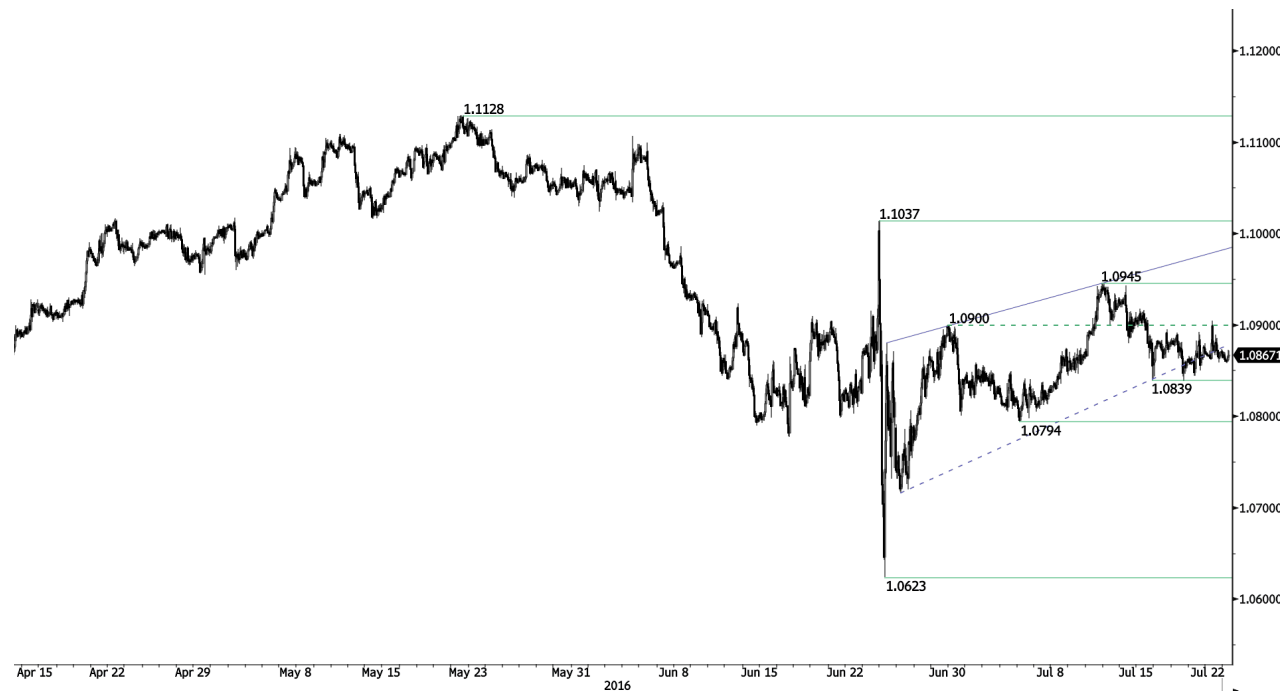

Vuelve a estar debajo de 1.0900.

- Las presiones de venta del par EUR/CHF siguen activas. La resistencia horaria ahora se ubica en 1.0945 (máxima 12/07/2016) y los soportes están dados por 1.0839 (mínimo 15/07/2016) y 1.0794 (mínimo 06/07/2016). Su estructura técnica, que es alcista, sugiere que el par podría estar ganando impulso para llegar al objetivo de una resistencia en 1.1037 (máximo 24/06/2016).

- A más largo plazo, la estructura técnica se mantiene positiva. La resistencia horaria se encuentra en 1.1200 (máximo del 04/02/2015). Aun así, es probable que el programa QE del BCE siga generando una presión vendedora sobre el euro, afectando al par EUR/CHF. Los soportes se encuentran entre 1.0184 (mínimo del 28/01/2015) y 1.0082 (mínimo del 27/01/2015).

Yann Queleonn | Market Strategist
e-mail: yann.queleonn@swissquote.ch

EUR / JPY



Patrón determinado por el rango.

- El EUR/JPY opera por debajo de la resistencia en 118.40 (máxima 15/07/2016), y por sobre el soporte dado en 115.49 (mínimo 15/07/2016). Un soporte clave está dado en 109.58 (mínimo 24/06/2016). Se espera ver una operativa mixta constante.
- A más largo plazo, la estructura técnica valida una sucesión de mínimos y máximos bajos a mediano plazo. Como resultado de ello, la resistencia horaria en 149.78 (máximo del 08/12/2014) posiblemente haya marcado el fin del aumento iniciado en Julio de 2012. Un soporte más fuerte se ha perforado en 118.73 (mínimo 25/02/2013). El camino se encuentra abierto para un soporte en 94.12 (mínimo 24/07/2012). Una resistencia clave se puede encontrar en 141.06 (máximo 04/06/2015).

Yann Quelell | Market Strategist
e-mail: yann.quelell@swissquote.ch

EUR / GBP

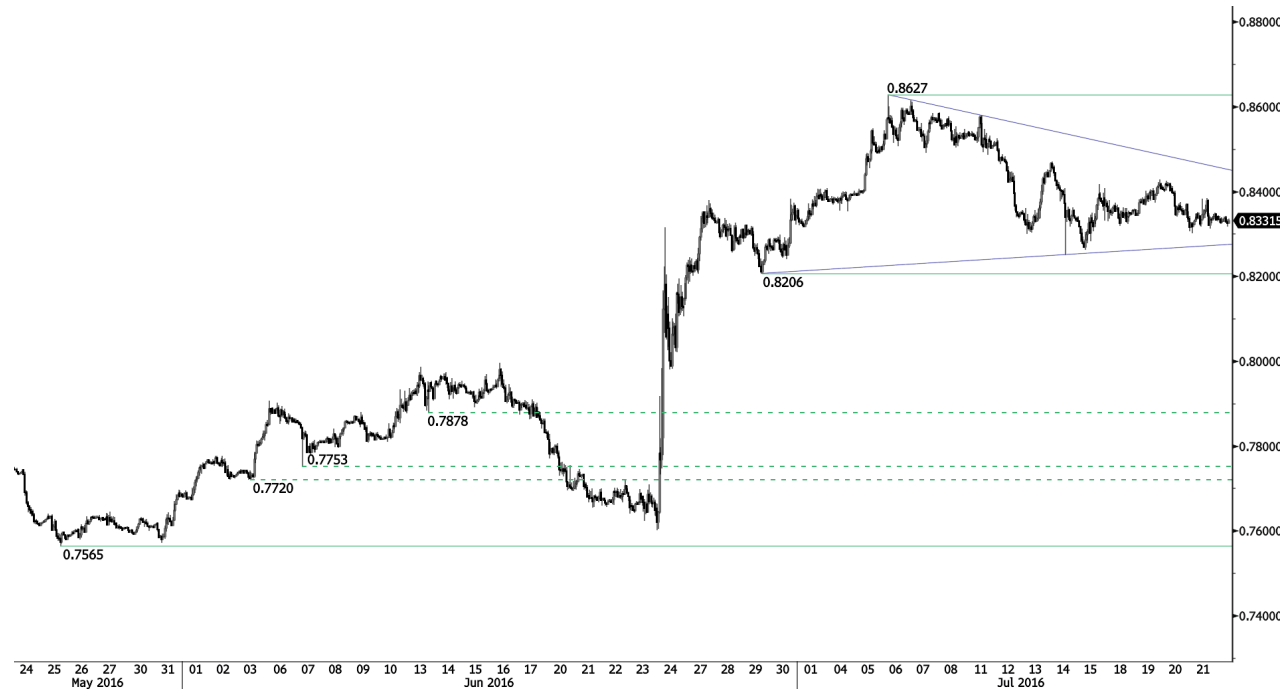

Cae lentamente.

- El par EUR/GBP tiene problemas para bajar del nivel de 0.8300. Se necesita un quiebre constante de 0.8600 para confirmar un mayor fortalecimiento. Por el momento, la estructura técnica sigue sugiriendo mayores movimientos bajistas.
- A largo plazo, el par se recupera de mínimos recientes de 2015. Su estructura técnica muestra un creciente momentum alcista mientras se negocia bien por encima de la Media Móvil Diaria de 200 períodos. La resistencia clave se ubica en 0.8815 (máxima del 25/02/2013).

Yann Quelell | Market Strategist
e-mail: yann.quelell@swissquote.ch

ORO (denominado en USD)

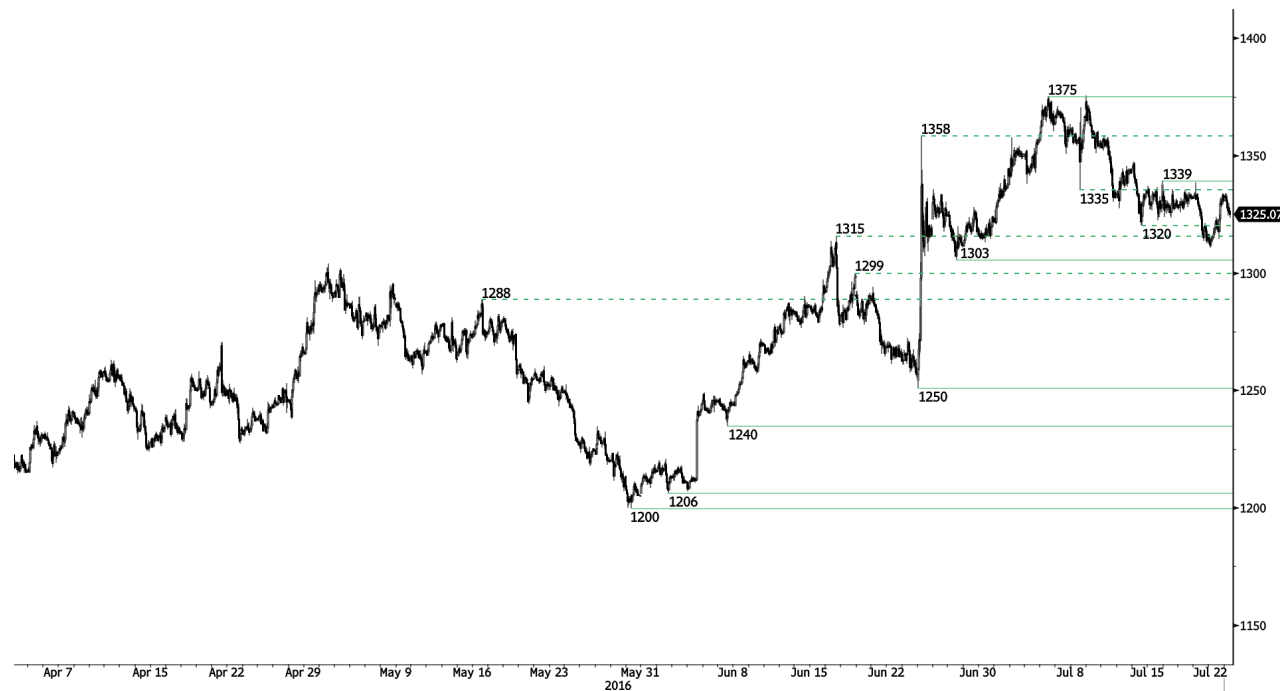

Renovadas presiones al alza.

- Sigue la consolidación de corto plazo del oro. El soporte horario está dado por 1303 (mínimo 28/07/2016) mientras la resistencia horaria se sitúa en 1375 (máxima 06/07/2016). La volatilidad está volviendo e indica que podría surgir un nuevo movimiento alcista.
- A largo plazo, su estructura técnica muestra el desarrollo de un creciente momentum alcista, donde se necesita la superación del 1392 (17/03/2014) para confirmarla. El soporte clave se encuentra en 1045 (mínimo del 05/02/2010).

Yann Quelell | Market Strategist
e-mail: yann.quelell@swissquote.ch

PLATA (denominado en USD)



Con la mira en la marca de 20.

- La plata todavía se encuentra en una fase de retroceso bajista de corto plazo. Aún así, las presiones de venta parecen debilitarse. El soporte horario se ubica en 19.23 (mínimo 08/07/2016). La resistencia horaria se sitúa en 21.13 (máximo 04/07/2016). Sería interesante ver una recarga de su posición alcista en torno a 19.
- A largo plazo, el metal se encuentra ahora en un canal de tendencia alcista. La resistencia se ubica en 25.11 (máxima del 28/08/2013). Un soporte fuerte se puede encontrar en 11.75 (20/04/2009).

Yann Quelell | Market Strategist
e-mail: yann.quelell@swissquote.ch

Barril de crudo (denominado en USD)



Nuevamente aumentan las presiones a la baja.

- El crudo sigue montando el canal de tendencia bajista de corto plazo. Una resistencia horaria se puede encontrar en 51.67 (máximo 09/06/2016). Se espera un mayor debilitamiento en torno al soporte en 42.50 (mínimo 26/04/2016). Como se esperaba, la materia prima ha rebotado. Debería haber mayor un fortalecimiento en el corto plazo.
- A largo plazo, el crudo se está recuperando de un fuerte declive y ahora presenta fuertes indicios de recuperación. El soporte clave se ubica en 24.82 (mínimo del 13/11/2002) mientras que la resistencia fuerte en 50.96 (máximo 10/09/2015) ha sido perforada. Asimismo, el crudo se mantiene por sobre la media móvil diaria de 200 períodos. Se espera que el crudo alcance el nivel de 60 antes del final del año.

Yann Queleonn | Market Strategist
e-mail: yann.queleonn@swissquote.ch

DISCLAIMER

Si bien se ha realizado el máximo esfuerzo para asegurar que los datos proporcionados y utilizados para la investigación de este documento sean de la mejor calidad, no se puede garantizar que sea totalmente correcto y Swissquote Bank y sus empresas subsidiarias no pueden aceptar responsabilidad de ningún tipo con relación a errores u omisiones, o con relación a la exactitud total de la información aquí contenida. Este documento no constituye una recomendación para vender y/o comprar ningún tipo de producto financiero así como no constituye una oferta y/o solicitud de intervenir en una transacción. Este documento se refiere exclusivamente a una investigación económica y de ningún modo se debe interpretar como un asesoramiento de inversión.

Si bien todo tipo de inversión conlleva algún grado de riesgo, los riesgos de pérdida en transacciones en el mercado forex pueden ser sustanciales. Por lo tanto si usted está considerando operar en este mercado, debe tener conocimiento de los riesgos asociados a esta clase de inversión antes de concretarla. El material presentado aquí de ninguna manera intenta ser un asesoramiento para operar divisas ni tampoco de estrategia. Swissquote Bank realiza un gran esfuerzo para proveer la mejor calidad de información, pero no está en nuestras manos garantizar su total exactitud. Cualquier precio establecido en este informe es exclusivamente como información y no implica una evaluación para activos financieros individuales u otros instrumentos.

Este informe es para su distribución exclusivamente en los términos arriba mencionados y debe estar autorizado por la ley vigente. Ningún dato debe ser tomado como una estrategia de inversión o como recomendación en un asesoramiento personal. El único objetivo de esta publicación es una información de calidad y de ninguna forma debe ser valorado como incitación a comprar o vender cualquier tipo de activo financiero en ningún lugar. No representa ni garantiza sea de forma explícita o implícita la información contenida aquí, salvo en lo referido a los datos de Swissquote Bank, sus empresas subsidiarias y afiliadas. Tampoco pretende brindar un completo informe o resumen sobre activos financieros, mercados o emprendimientos aquí mencionados. Swissquote Bank no asegura que los inversores obtendrán ganancias, tampoco las compartirá en el caso que se concreten así como no asumirá ningún tipo de responsabilidad ante eventuales pérdidas. Las inversiones implican riesgos y quienes los toman deben ser prudentes al momento de tomar decisiones. Este informe no debe ser tomado por quienes lo reciben como un sustituto de su propio criterio. Cualquier opinión expresada en este informe tiene carácter exclusivamente informativo y está sujeto a cambios sin previo aviso; asimismo puede diferir o ser contrario a opiniones expresadas por otras áreas de negocios o grupos de Swissquote Bank como resultado de utilizar diferentes hipótesis o criterios. Swissquote Bank no tiene ninguna obligación o responsabilidad frente a cualquier transacción, resultado, ganancia o pérdida basadas en este informe, total o parcialmente.

La investigación se iniciará, actualizará y cesará únicamente según el criterio del Departamento de Estrategias de Swissquote Bank. Los análisis contenidos aquí están basados en diferentes teorías. Diferentes teorías pueden llevar a diferentes resultados. El (los) analista (s) responsable (s) de la preparación de este informe, pueden interactuar con el personal de sala de operaciones, personal de ventas y otras circunscripciones con el propósito de juntar, sintetizar e interpretar la información del mercado.

Swissquote Bank no tiene ninguna obligación de actualizar o mantener al día la información contenida aquí y no es responsable por ningún resultado, sea ganancia o pérdida basado parcial o totalmente en este informe. © Swissquote Bank 2014. Todos los derechos reservados.