

DENNÍ TECHNICKÁ ANALÝZA

31. května 2016

EUR / USD



Míří níž.

- EUR/USD míří v sestupném trendovém kanálu k 1.1100. Hodinová rezistence se nachází 1.1227 (max 24/05/2016) a 1.1349 (max 17/05/2016), Hodinový support najdete na 1.1058 (min 16/03/2016). Technická formace naznačuje pohyby dolů v sestupném kanálu.

Z dlouhodobého pohledu naznačuje technická formace medvědí směr, pokud se rezistence na 1.1714 (max 4/08/2015) udrží. Pár se od začátku roku 2015 obchoduje v pásmu. Silný support se nachází na 1.0458 (min 16/03/2015). Současná technická formace naznačuje od prosince postupný růst.

Yann Queleonn | Market Strategist
e-mail: yann.queleonn@swissquote.ch

GBP / USD



Bez jasného směru.

- GBP/USD - velmi krátkodobě se pohybuje do boku. Páru se nepovedlo dosáhnout k hodinové rezistenci na 1.4770 (max 03/05/2016). Hodinový support je daný spodní linií vzestupného kanálu a na 1.4404 (min 15/05/2016). Očekává se obnovené býčí momentum mířící k rezistenci na 1,4770.

- Dlouhodobá technická formace vypadá negativně a naznačuje další pokles ke klíčovému supportu na 1.3503 (min 23/01/2009), pokud ceny zůstanou pod rezistencí na 1.5340/64 (min 04/11/2015, viz také 200denní klouzavý průměr). Obecně přeprodané podmínky a nedávné oživení nákupního zájmu dláždí cestu k odrazu

Yann Queleonn | Market Strategist
e-mail: yann.queleonn@swissquote.ch

USD / JPY

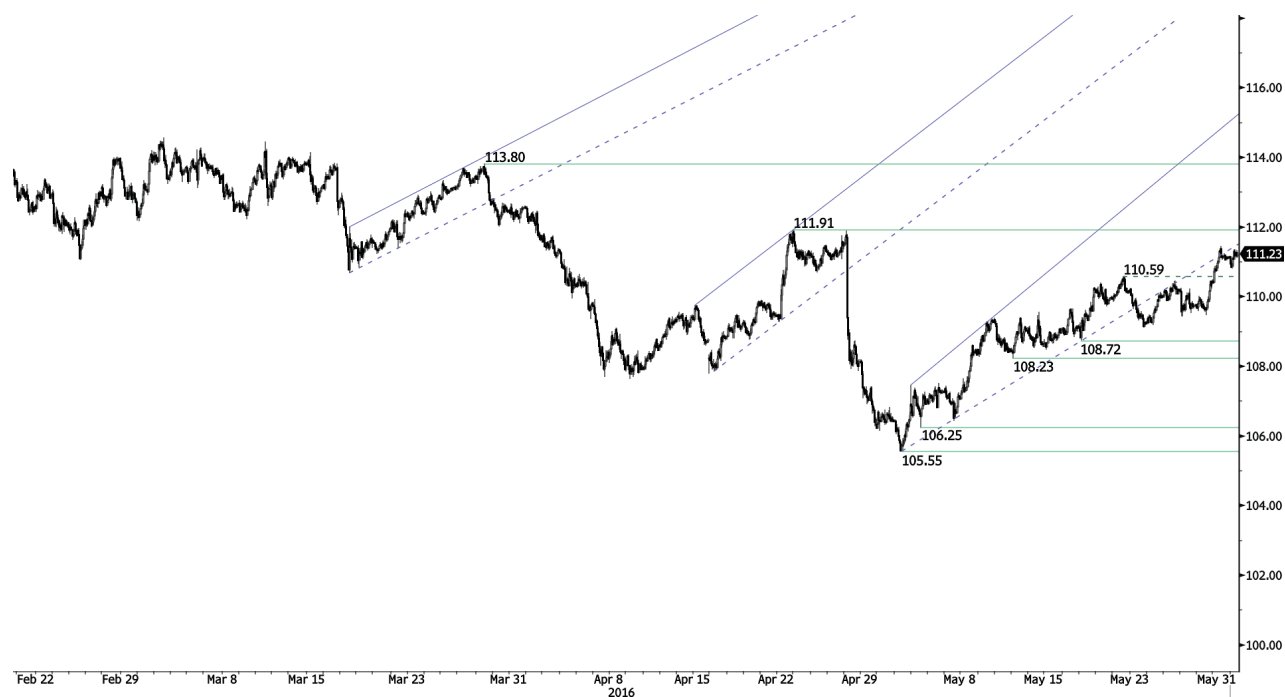

Konsoliduje.

- USD/JPY konsoliduje směrem k rezistenci na 110.59 (max 20/05/2016). Hodinový support najdete na 108.72 (min 18/05/2016). Střednědobé momentum míří dolů a technická formace naznačuje další silný medvědí pohyb.
- Očekáváme dlouhodobý medvědí směr. Cílem je support na 105.23 (min 15/10/2014). Pozvolný vzestup k hlavní rezistenci na 135.15 (max 01/02/2002) je nyní méně pravděpodobný. Další klíčový support najdete na 105.23 (min 15/10/2014).

Yann Queleenn | Market Strategist
e-mail: yann.queleenn@swissquote.ch

USD / CAD



Krátkodobě medvědí.

- USD/CAD je orientovaný sestupně. Pár ale potřebuje prolomit hodinový support na 1.2895 (min 18/05/2016), aby potvrdil hlubší prodejní tlaky, hodinová rezistence se nachází na 1.3188 (intradenní maximum). Očekává se další testování supportu na 1,2895.

- Z dlouhodobého pohledu se pár nyní obchoduje hodně pod 200 denním klouzavým průměrem. Silná rezistence se nachází na 1.4948 (max 21/03/2003). Silnější support najdete na 1.1731 (min 06/01/2015). Pár možná vstoupil do nového dlouhodobého poklesu.

Yann Quelell | Market Strategist
e-mail: yann.quelell@swissquote.ch

AUD / USD



Připravený na pohyb vzhůru.

- AUD/USD se obrací. Hodinový support se nachází na 0.7145 (min 24/05/2016). Silnější denní support se nachází na 0.7110 (min 29/10/2016). Prolomení hodinové rezistence na 0.7260 (max 24/05/2016) by potvrdilo nákupní tlaky.
- Z dlouhodobé perspektivy očekáváme náznaky ukončení současného klesajícího trendu. Klíčový support se nachází na 0.6009 (min 31/10/2008). Ke zvrácení dlouhodobého medvědího výhledu je nutné prolomení klíčové rezistence na 0.8295 (max 15/01/2015).

Yann Quelell | Market Strategist
e-mail: yann.quelell@swissquote.ch

EUR / CHF



Oslabuje.

- EUR/CHF - prodejní tlaky jsou stále živé. hodinová rezistence se nachází na 1.1128 (max 20/05/2016, hodinový support najdete na 1.1015 (min 18/05/2016). Silnější support se nachází na 1.0843 (min 23/03/2016). Pár se stále nachází v symetrickém trojúhelníku a očekáváme odraz zpátky k 1.12000.

- Dlouhodobě zůstane technická formace pozitivní. Rezistence se nachází na 1.1200 (max 04/02/2015). Program kvantitativního uvolňování ECB bude zřejmě důvodem přetrvávajících prodejních tlaků na euro, což by ho mohlo pár zatěžovat. Supporty se nacházejí na 1.0184 (min 28/01/2015) a 1.0082 (min 27/01/2015).

Yann Quelell | Market Strategist
e-mail: yann.quelell@swissquote.ch

EUR / JPY



Obchoduje se v pásmu.

- EUR/JPY se obchoduje nahoru dolů. Hodinový support se nachází na 121.49 (min 06/05/2016), hodinovou rezistenci najdete na 124,14 (intradenní maximum). Očekává se další oslabení.
- Z dlouhodobého pohledu potvrzuje technická formace střednědobou sérii nižších maxim a nižších minim. Rezistence na 149.78 (max 08/12/2014) představuje zřejmě konec vzestupu, který začal v červenci 2012. Klíčové supporty se nacházejí na 124.97 (min 13/06/2013) a 118.73 (min 25/02/2013). Klíčovou rezistenci najdete na 141.06 (max 04/06/2015).

Yann Quelell | Market Strategist
e-mail: yann.quelell@swissquote.ch

EUR / GBP



Prodejní tlaky slábnou.

- EUR/GBP - momentum je stále orientované sestupně. Pár se ale zpomaluje. Hodinový rezistence se nachází na 0.7644 (max 27/05/2016), hodinový support najdete na 0.7565 (min 25/05/2016). Očekává se další konsolidace.

- Z dlouhodobého hlediska se pár vzpamatovává z minim v roce 2015. Technická formace naznačuje rostoucí vzestupné momentum. Pár se obchoduje nad 200 DKP. Silná rezistence se nachází na 0.8815 (max 25/02/2013).

Yann Quelell | Market Strategist
e-mail: yann.quelell@swissquote.ch

ZLATO (v USD)



Nedostatečné dotažení.

- Zlato - krátkodobé medvědí momentum slábne, úroveň 1200 se stále drží. Denní rezistence se nachází na 1303 (max 02/05/2016). Očekává se odraz vzhůru.
- Z dlouhodobého pohledu technická formace naznačuje rostoucí vzestupné momentum. K potvrzení je nutné prolomení na 1392 (17/03/2014). Hlavní support najdete na 1045 (min 05/02/2010).

Yann Queleenn | Market Strategist
e-mail: yann.queleenn@swissquote.ch

STŘÍBRO (v USD)

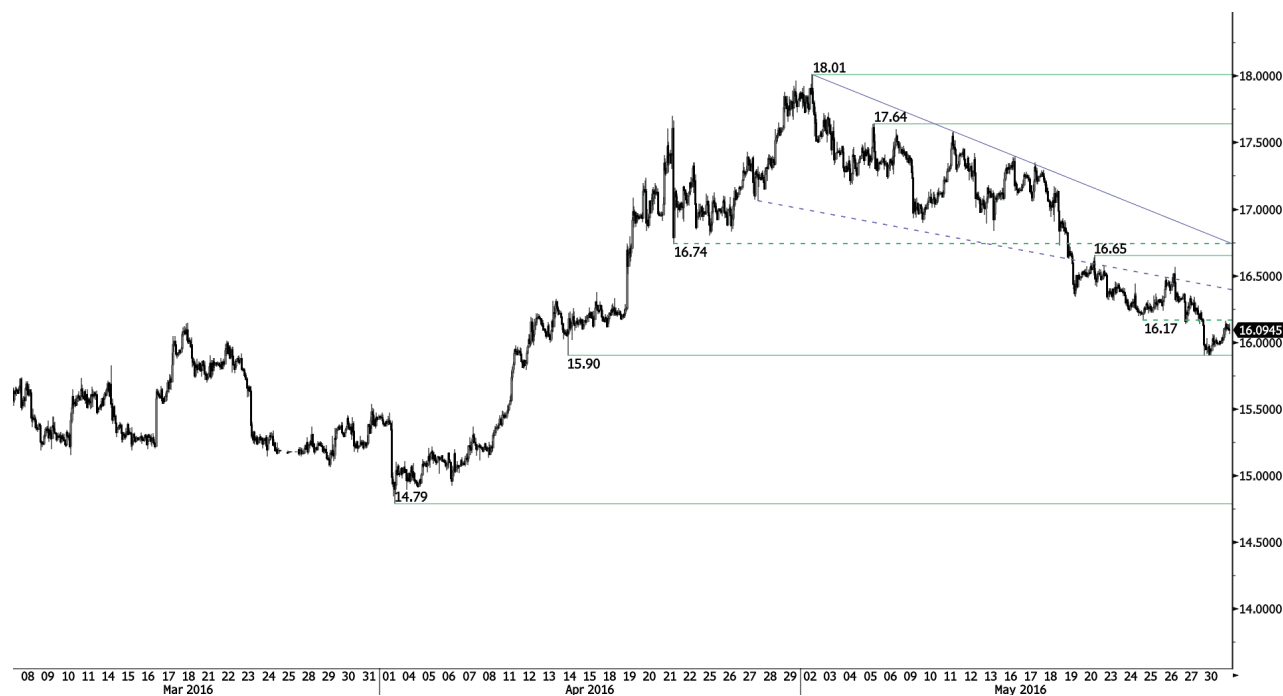

Nepodařilo se prolomit support na 15.90

- Stříbro - sestupný pohyb se zdá silnější, než se očekávalo. Hodinovou rezistenci najdete na 16.65 (max 20/05/2016) a hodinový support na 15.90 (min 14/04/2016). Silnější denní rezistence se nachází na 18.01 (max 02/05/2015), Očekává se další obnovení byčího momenta, protože support na 15,90 se stále drží.

- Z dlouhodobého hlediska kov prolomil sestupný trend a začal znovu stoupat. K potvrzení tohoto pohledu je nutné prolomení rezistence na 18.48 (max 21/05/2015). Silný support se nachází na 11.75 (20/04/2009).

Yann Quelell | Market Strategist
e-mail: yann.quelell@swissquote.ch

ROPA (v USD)



Váhá pod 50.00

- Ropa má potíže dostat se výš. Hodinový support se nachází na 42.50 (min 26/04/2016), rezistence se nachází na 50.21 (max 26/05/2015). Technická formace naznačuje další konsolidaci této komodity. Ropa se stále drží ve vzestupném kanálu.
- Z dlouhodobého pohledu je ropa v prudkém poklesu, ale nyní vykazuje známky oživení. Silný support se nachází na 24.82 (13/11/2002), silnou rezistenci najdete na 50.96 (max 10/09/2015). Ropa se drží nad 200denním klouzavým průměrem. Očekává se, že před koncem roku dosáhne úroveň 60.

Yann Queleonn | Market Strategist
e-mail: yann.queleonn@swissquote.ch

DISCLAIMER

UPOZORNĚNÍ

Přes veskerou snahu zajistit, aby citované údaje a analyzovaná data, z nichž tento dokument vychází, byly spolehlivé, není možné garantovat jejich správnost a společnost Swissquote Bank ani její dceřiné společnosti neodpovídají za případné chyby nebo opominutí, ani za správnost, celistvost nebo spolehlivost uváděných informací. Tento dokument nezakládá podstatou doporučení pro prodej a/ nebo nákup jakýchkoli finančních produktů a nelze jej považovat za návrh a/nebo nabídku ke vstupu do jakékoli transakce. Tento materiál je ekonomickou analýzou a není míněn jako investiční doporučení, návrh na obchod s cennými papíry nebo jakoukoli jinou investici.

Každá investice zahrnuje určitou míru rizika, ale riziko ztráty při obchodování na mimoburzovních finančních trzích (Forex) je podstatné. Pokud uvažujete o obchodování na těchto trzích, měli byste si být tohoto rizika vědomi, abyste se před investováním dokázali kvalifikovaně rozhodnout. Předkládaný materiál nemá sloužit jako obchodní doporučení nebo strategie. Swissquote Bank se snaží pracovat se spolehlivými a ucelenými informacemi, ale netvrdíme, že jsou zcela přesné a kompletní. Není naší povinností informovat vás, pokud se názory nebo údaje uváděné v tomto materiálu mění. Ceny uváděné v této analýze slouží jen jako orientační informace a nepředstavují odhadovanou cenu cenných papírů nebo jiných finančních instrumentů.

Tuto analýzu lze distribuovat jen za podmínek povolených platnou legislativou. Nic v této analýze nezakládá tvrzení, že kterákoli z obchodních strategií nebo doporučení odpovídají individuálním podmínkám příjemce a nejsou ani jinak míněny jako osobní doporučení. Tato analýza je zveřejněna výhradně k informačním účelům, nejedná se o reklamu a není míněna jako návod nebo nabídka ke koupi nebo prodeji jakýchkoli cenných papírů nebo jiných finančních instrumentů v rámci jakékoli jurisdikce..

V souvislosti se spolehlivostí, úplností nebo přesností informací uváděných v tomto materiálu se neposkytují žádné záruky, s výjimkou informací týkajících se Swissquote Bank, jejich dceřiných společností a poboček. Totéž se týká informací a přehledu o cenných papírech, trzích nebo vývoji uváděném v analýze. Swissquote Bank nezaručuje investorům zisk, nebude se podílet na zisku a nepřijímá zodpovědnost za případné ztráty. Investice zahrnují riziko a investoři by měli svá rozhodnutí činit prozřívě a uvážlivě. Příjemci této analýzy by ji v žádném případě neměli zaměňovat za uplatnění vlastního rozhodnutí. Všechny názory vyjádřené v této analýze slouží výhradně k informačním účelům, je možné je bez upozornění změnit a mohou se lišit od názorů jiných součástí Swissquote Bank nebo s nimi být v rozporu, pokud se liší v předpokladech a kritériích. Swissquote Bank neručí a nezodpovídá za žádné transakce, výsledky, zisky nebo ztráty vzniklé na základě této analýzy nebo jejich částí.

Analytický tým uvádí, aktualizuje nebo stahuje zprávy výhradně podle uvážení Strategy Desk Swissquote Bank. Předkládaná analýza vychází z mnoha předpokladů. Různé předpoklady a východiska mohou vést k odlišným závěrům. Analytici zodpovědní za přípravu tohoto materiálu mohou čerpat podklady od pracovníků trading desk, sales a dalších oddělení za účelem shromáždění, syntézy a interpretace informací o dění na trzích. Swissquote Bank není povinna aktualizovat informace obsažené v analýze a nezodpovídá za žádné důsledky, zisky nebo ztráty vycházející z těchto informací jako celku nebo jejich částí.

Swisquote Bank výslovně zakazuje jakoukoli redistribuci tohoto materiálu jako celku nebo jeho částí bez písemného souhlasu Swissquote Bank a nepřijímá žádnou odpovědnost za jakékoli jednání třetích stran konané v tomto ohledu. © Swissquote Bank 2014. Všechna práva vyhrazena.