

ANALISI TECNICA GIORNALIERA

29 Aprile 2016

EUR / USD

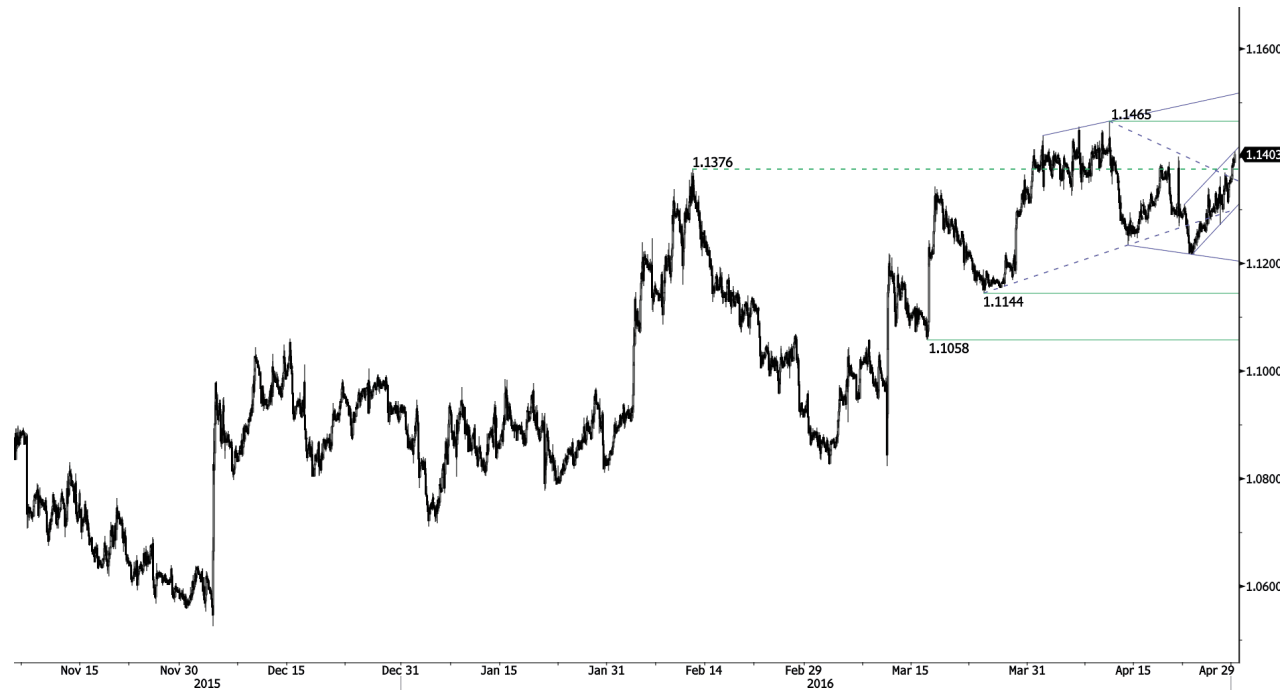

Rottura rialzista

- EUR/USD è uscito al ribasso dal canale. Supporti a 1.1217 (25/04/2016 min) e 1.1144 (24/03/2016 min). Resistenza posizionata a 1.1465 (12/04/2016 max). Importante supporto individuato a 1.1058 (16/03/2016 min).

- Nel lungo periodo, l'impostazione è ancora ribassista fin quando sotto 1.1746. Importante resistenza individuata a 1.1640 (11/11/2005 min). Sotto osservazione l'attuale fase di apprezzamento.

Yann Quelell | Market Strategist
e-mail: yann.quelell@swissquote.ch

GBP / USD



Prova a raggiungere la resistenza 1.4668

- GBP/USD non è riuscito ancora a raggiungere la resistenza 1.4668 (04/02/2016 max), ma potrebbe superare tale livello. Supporto individuato a 1.4475 (27/04/2016 min). Ci aspettiamo una continuazione dei rialzi almeno verso 1.4668 (04/02/2016 max).

- Nel lungo termine l'impostazione è ribassista, e il mercato potrebbe tornare verso i minimi in area 1.3503 (23/01/2009 min). Ciò fin quando sotto le resistenze 1.5340/64 (04/11/2015 min, anche MA 200). L'ipervenduto sta però generando un rimbalzo.

Yann Quelell | Market Strategist
e-mail: yann.quelell@swissquote.ch

USD / JPY



Prosegue la spinta ribassista

- USD/JPY sta scendendo con forza dopo la decisione della BoJ. Resistenza posizionata a 111.88 (intraday max). Il supporto 107.68 (07/04/2016 min) è ormai alle spalle, e i ribassi potrebbero continuare.
- Il quadro di lungo termine è incerto. La continuazione dei rialzi verso 135.15 (01/02/2002 max) appare meno probabile. Importante supporto individuato a 105.23 (15/10/2014 min).

Yann Quelell | Market Strategist
e-mail: yann.quelell@swissquote.ch

USD / CHF



Verso il test del supporto 0.9585

- USD/CHF è uscito al ribasso dal canale, e punta al supporto 0.9585. Successivo supporto posizionato a 0.9499 (12/04/2016 min). In caso di rimbalzo, resistenza a 0.9788 (25/03/2016 max),
- Nel lungo periodo, la tendenza appare ancora rialzista. Importante supporto posizionato a 0.8986 (30/01/2015 min). Resistenza individuata a 1.0257.

Yann Quelell | Market Strategist
 e-mail: yann.quelell@swissquote.ch

USD / CAD



La discesa sembra destinata a proseguire

- USD/CAD continua a spingere al ribasso. Supporto posizionato a 1.2514 (28/04/2016 min). Resistenza individuata a 1.2694 (27/04/2016 max). La discesa potrebbe proseguire.
- Nel lungo termine, la rottura dell'importante supporto 1.2832 (15/10/2015) potrebbe provocare nuove vendite. Resistenza posizionata a 1.4948 (21/03/2003 max). Successivo supporto individuato a 1.1731 (06/01/2015 min).

Yann Quelell | Market Strategist
e-mail: yann.quelell@swissquote.ch

AUD / USD



Consolidamento

- AUD/USD ha rimbalzato sulla parte inferiore del canale. Resistenza posizionata a 0.7835. Supporti individuati a 0.7549 (trendline rialzista) e 0.7415 (16/03/2016 min). Si attendono ulteriori rialzi, almeno fin quando sopra 0.7415.

- Nel lungo termine, attendiamo segnali di inversione del trend, ancora ribassista. Supporto posizionato a 0.6009 (31/10/2008 min). Una rottura della resistenza 0.8295 (15/01/2015 max) modificherebbe il quadro di lungo termine. La coppia è inoltre sopra la MA a 200 giorni, a conferma della forza dei compratori.

Yann Queenn | Market Strategist
e-mail: yann.queenn@swissquote.ch

EUR / CHF



Compratori respinti a 1.1000

- EUR/CHF sta scendendo dopo il test di 1.1000. Supporto posizionato a 1.0863 (23/03/2016 min). Resistenza individuata a 1.1061 (17/02/2016 max). Ci aspettiamo una tenuta della resistenza posizionata a 1.1000.
- Nel lungo periodo, il quadro tecnico è ancora rialzista. Resistenza posizionata in area 1.1200. Il QE della BCE dovrebbe però mantenere la pressione viva sull'euro, e quindi su EUR/CHF. Importanti supporti individuati a 1.0184 (28/01/2015 min) e 1.0082 (27/01/2015 min).

Yann Quelell | Market Strategist
e-mail: yann.quelell@swissquote.ch

EUR / JPY



Attenzione al cuneo di inversione

- EUR/JPY ha disintegrato al ribasso il canale. Discesa diretta verso il supporto 121.72 (18/04/2016 min). Nel breve termine potremmo assistere ad ulteriori ribassi, anche se siamo in presenza di importanti supporti.
- Nel lungo periodo, la rottura del supporto 130.15 attiva una sequenza di minimi e massimi decrescenti. La resistenza 149.78 (08/12/2014 max) potrebbe aver rappresentato la conclusione della fase di rialzi iniziata a Giugno 2012. Importante supporto posizionato a 118.73 (25/02/2015 min). Resistenza individuata a 141.06 (04/06/2015 max).

Yann Quelell | Market Strategist
e-mail: yann.quelell@swissquote.ch

EUR / GBP



Test dei supporti

- EUR/GBP sta sentendo la presenza di importanti supporti, che potrebbero mostrare nuovi acquisti. Resistenza posizionata a 0.7811 (25/04/2016 max). Supporto individuato a 0.7736 (27/04/2016 min). Attendiamo un eventuale rimbalzo per puntare nuovamente al livello 0.8000 nelle prossime settimane.
- Nel lungo periodo, la coppia è scambiata ben sopra la sua DMA 200. I compratori hanno trovato nuove energie, ma l'area resistiva intorno a 0.8100 ha al momento limitato i rialzi.

Yann Quelell | Market Strategist
e-mail: yann.quelell@swissquote.ch

ORO (in USD)



Compratori forti

- L'oro sta salendo verso i massimi del canale rialzista. Supporto a 1208 (28/03/2016 min). Prossimo livello resistivo posizionato a 1284 (11/03/2016 max). In caso di rottura ribassista del livello 1182 (08/02/2016 min) il trend ribassista di fondo verrebbe ripristinato.
- Nel lungo periodo, vi sono segnali di forza. Per confermare l'inversione del trend sarebbe necessaria la rottura di 1392 (17/03/2014). Importante supporto individuato a 1045 (05/02/2010 min).

Yann Queleenn | Market Strategist
e-mail: yann.queleenn@swissquote.ch

ARGENTO (in USD)



Quasi in area 18.00

- L'argento mantiene un'impostazione decisamente rialzista, ed ha addirittura superato la resistenza 17.78 (18/05/2015 max). Supporto individuato a 16.74 (21/04/2016 min). Potremmo assistere ad una fase di consolidamento, prima di ulteriori rialzi.
- Nel lungo periodo, la rottura dei supporti 18.64 (30/05/2014 min) e 18.22 (28/06/2013 min) conferma il trend ribassista. In ogni caso la tenuta del livello 14.66 (05/02/2010 min) sta permettendo una fase di consolidamento. Resistenza posizionata a 18.89 (16/09/2014 max).

Yann Quelell | Market Strategist
e-mail: yann.quelell@swissquote.ch

Petrolio greggio (in USD)



Canale sotto pressione

- Il petrolio sta spingendo al rialzo. Il trend di medio termine appare solido. Supporto posizionato a 42.52 (2604/2016 min). I rialzi potrebbero proseguire verso la prossima resistenza a 48.36 (03/11/2015 max).
- Nel lungo periodo, il trend è ancora ribassista ma si notano importanti segnali di ripresa. Forte supporto a 24.82 (13/11/2002). Il petrolio è tornato sopra la media mobile a 200 giorni e dovrebbe continuare la ripresa nel corso dell'anno.

Yann Quelelln | Market Strategist
e-mail: yann.quelelln@swissquote.ch

TERMINI LEGALI

Nonostante l'impegno a verifica della validità e della qualità dei dati utilizzati per la ricerca, non vi è garanzia che questi siano corretti ed accurati. Swissquote Bank e le sue consociate non si assumono alcuna responsabilità riguardo errori ed omissioni, nè relativamente all'accuratezza e alla validità delle informazioni e delle analisi sopra contenute. Questo documento non costituisce un'esortazione a vendere e/o comprare alcuno strumento finanziario, nè può essere considerato una sollecitazione e/o un'offerta a prendere parte in alcuna transazione. Questo documento rappresenta una ricerca economica e non intende costituire una consulenza a fini di investimento, nè a sollecitare alcuno scambio di beni o servizi finanziari.

Pur rappresentando una componente inevitabile in ogni investimento finanziario, il rischio derivante dallo scambio di valute nel Forex può risultare particolarmente consistente. Quindi, nel considerare l'operatività nel mercato dei cambi, è necessario essere coscienti dei rischi associati a tali prodotti finanziari in modo da decidere in maniera informata e consapevole. Il materiale qui presente non è stato redatto a fini di consigliare o suggerire alcun investimento. Swissquote Bank si adopera per l'utilizzo di informazioni ampiamente credibili, ma non può in alcun modo rassicurare riguardo la loro completezza ed accuratezza. Inoltre, non ci riteniamo obbligati ad informare nel caso di cambiamento delle opinioni o dei dati in questo documento. Ogni prezzo è inserito in questo report a finalità informativa, e non rappresenta una valutazione dei sottostanti indicati.

Questo documento viene distribuito nel rispetto della legge ivi applicabile. Nulla all'interno di questo contenuto può definire alcuna strategia o consiglio di investimento come adatto ed appropriato alle caratteristiche del recipiente, piuttosto che come consulenza a fini di investimento personale. La pubblicazione presenta l'unica finalità informativa, non costituisce pubblicità e rappresenta un'esortazione a vendere e/o comprare alcuno strumento finanziario in alcuna giurisdizione. Nessuna garanzia, espressa o implicita, è fornita riguardo l'accuratezza, la completezza e l'affidabilità delle informazioni qui contenute, con l'eccezione delle informazioni riguardanti Swissquote Bank, le sue consociate ed affiliate. Questo documento non è da intendersi come dichiarazione o valutazione completa degli strumenti finanziari contenuti. Swissquote Bank non garantisce che gli investitori possano ottenere dei profitti, nè condividerà con essi eventuali risultati operativi, nè è disposta ad accettare alcuna responsabilità in caso di perdite da investimento. Gli investimenti comportano un rischio e le decisioni di investimento richiedono prudenza. Questo documento non deve assumere una forma sostitutiva dell'esercizio della propria facoltà di giudizio. Qualsiasi opinione espressa in questo documento presenta una finalità esclusivamente informativa, e potrebbe subire delle modifiche senza alcun obbligo di notifica, e potrebbe essere diversa o contraria ad opinioni espressa da altre aree e gruppi di Swissquote Bank, come risultato di diversi criteri di valutazione. Swissquote Bank non può essere considerata responsabile di alcun risultato, positivo o negativo, che sia stato determinato totalmente o parzialmente dalle informazioni sopra pubblicate.

Il servizio verrà avviato, aggiornato, ed eventualmente cessato, ad esclusiva discrezione dello Swissquote Bank Strategy Desk. Le analisi sopra contenute si basano su diversi metodi di valutazione. Diversi criteri di valutazione possono risultare in risultati e decisioni differenti. Gli analisti responsabili della redazione di questo documento potrebbero interagire con il dipartimento dedicato al trading, con il personale addetto alle vendite o altri dipartimenti, con la finalità di raccogliere, sintetizzare ed interpretare le informazioni di mercato.

Swissquote Bank non è obbligata ad aggiornare continuamente le informazioni qui contenute, e non può essere considerata responsabile di alcun risultato, positivo o negativo, che sia stato determinato totalmente o parzialmente dalle informazioni sopra contenute. © Swissquote Bank 2014. Tutti i diritti riservati.