

DENNÍ TECHNICKÁ ANALÝZA

28. dubna 2016

EUR / USD



Pohyb do boku.

- EUR/USD se pohybuje do boku v sestupném kanálu. Hodinový support se nachází na 1.1217 (min 25/04/2016). Silnější support je na 1.1144 (min 24/03/2016). Hodinová rezistence se nachází na 1.1465 (max 12/04/2016). Očekává se další pohyb v sestupném kanálu.

- Z dlouhodobého pohledu naznačuje technická formace medvědí směr, pokud se rezistence na 1.1746 udrží. Oblast klíčové rezistence na 1.1453 (maximum pásma) a 1.1640 (min 11/11/2005) zřejmě utlumí posilování cen. Současná technická nejednoznačnost naznačuje postupný růst.

Yann Quelell | Market Strategist
e-mail: yann.quelell@swissquote.ch

GBP / USD



Nedosáhl rezistence na 1.4668.

- GBP/USD zatím nedosáhl rezistence na 1.4668 (max 04/02/2016). Hodinový support se nachází na 1.4475 (max 27/04/2016). Očekává se další pohyb k rezistenci na 1.4668 (max 04/02/2016).

- Dlouhodobá technická formace vypadá negativně a naznačuje další pokles ke klíčovému supportu na 1.3503 (min 23/01/2009), pokud ceny zůstanou pod rezistencí na 1.5340/64 (min 04/11/2015, viz také 200denní klouzavý průměr). Obecně přeprodané podmínky a nedávné oživení nákupního zájmu dláždí cestu k odrazu.

Yann Quelell | Market Strategist
e-mail: yann.quelell@swissquote.ch

USD / JPY



Propadá se.

- USD/JPY po rozhodnutí BoJ o sazbách prudce poklesl. Pár nyní míří k hodinovému supportu na 107.68 (min 07/04/2016). Rezistenci najdete na 111.88 (intradenní maximum). Očekává se další vzestup.

- Očekáváme dlouhodobý medvědí směr. Cílem je support na 105.23 (min 15/10/2014). Pozvolný vzestup k hlavní rezistenci na 135.15 (max 01/02/2002) je nyní méně pravděpodobný. Další klíčový support najdete na 105.23 (min 15/10/2014).

Yann Quelell | Market Strategist
e-mail: yann.quelell@swissquote.ch

USD / CHF

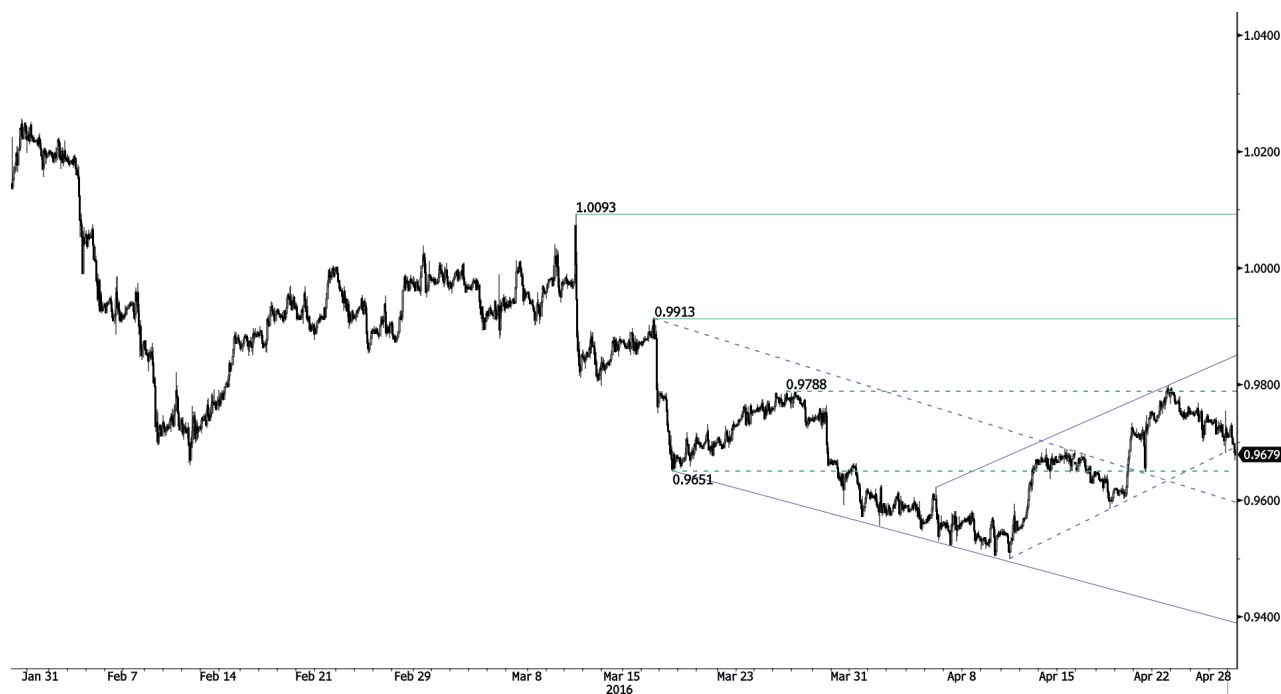

Medvědí konsolidace.

- USD/CHF leží v krátkodobém vzestupném kanálu, ale neudržel se nad předešlou rezistencí na 0.9788 (max 25/03/2016). Hodinový support se nachází na 0.9499 (min 12/04/2016). Očekává se další vzestup..
- Z dlouhodobého pohledu pár dosahuje maxim z poloviny roku 2015. Klíčový support se nachází na 0.8986 (min 30/01/2015). Technická formace naznačuje dlouhodobý býčí směr..

Yann Queleonn | Market Strategist
e-mail: yann.queleonn@swissquote.ch

USD / CAD

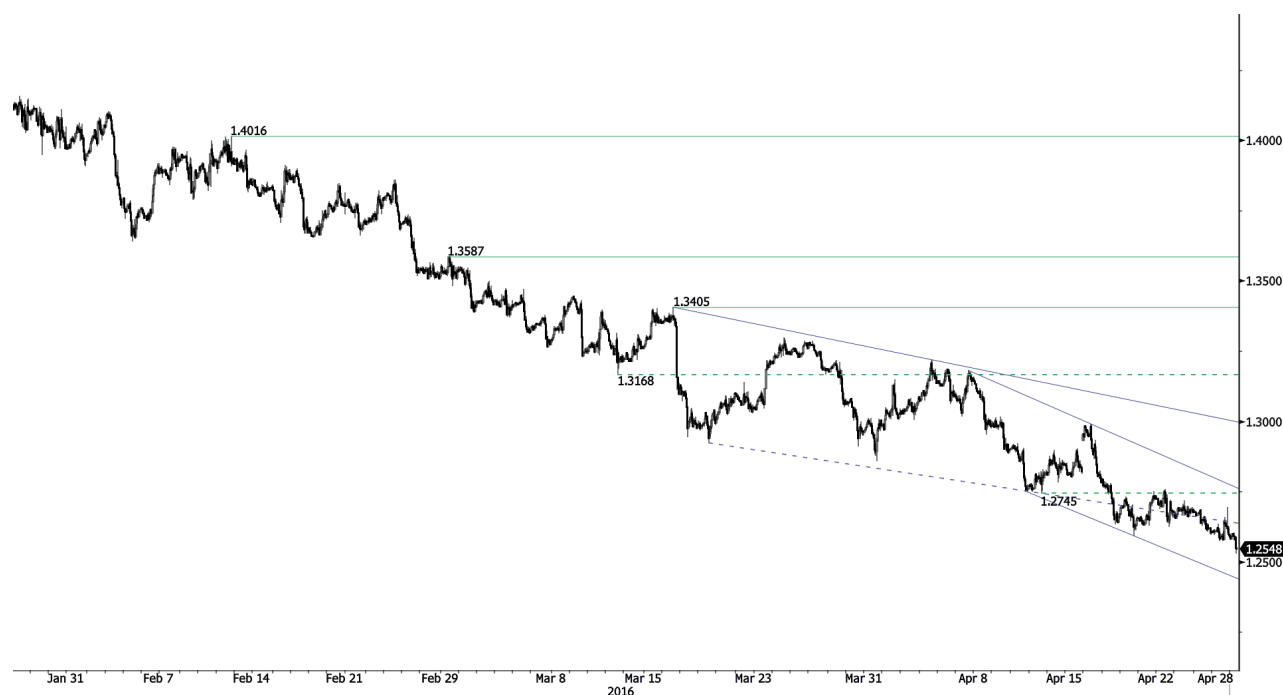

Medvědí pohyb stále pokračuje..

- USD/CAD - medvědí momentum trvá, Hodinový support se nachází na 1.2528 (min 28/04/2016). Hodinovou rezistenci najdete na 1.2694 (max 27/04/2016). Očekává se pokračování poklesu.
- Z dlouhodobého pohledu se pár nyní obchoduje hodně pod 200 denním klouzavým průměrem. Silná rezistence se nachází na 1.4948 (max 21/03/2003). Silnější support najdete na 1.1731 (min 06/01/2015).

Yann Quelell | Market Strategist
e-mail: yann.quelell@swissquote.ch

AUD / USD

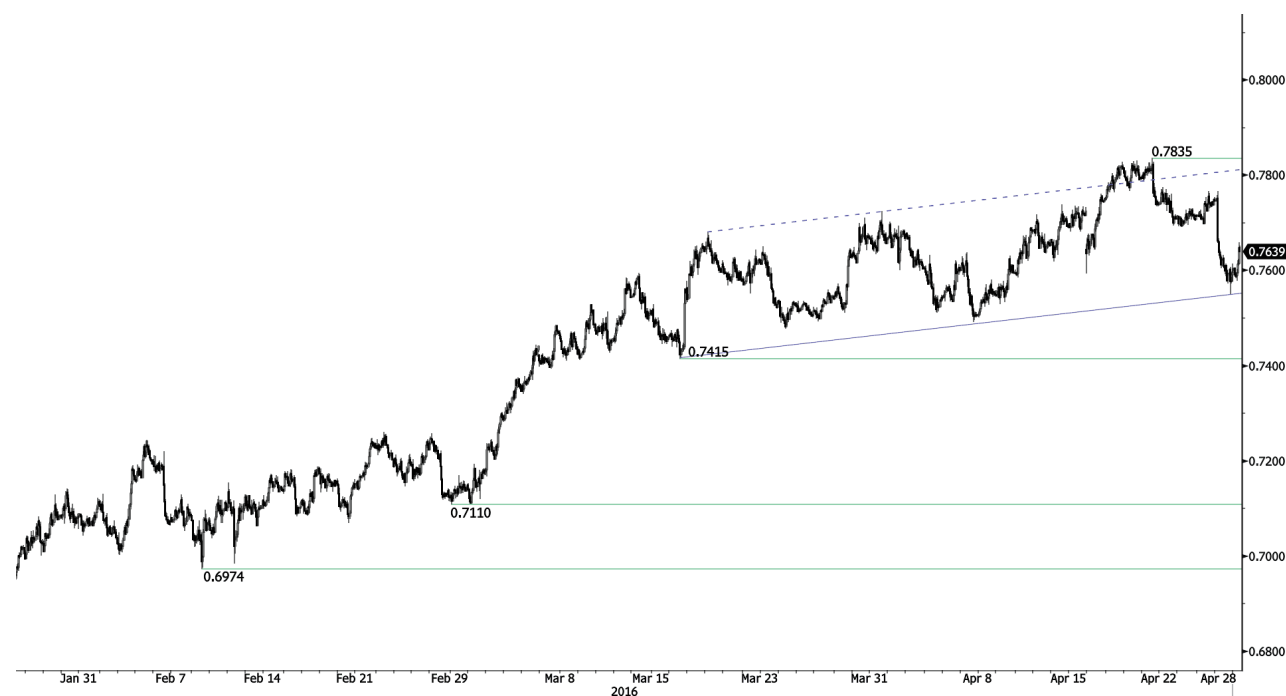

Odráží se zpátky.

- AUD/USD se odrazil zpátky na supportu daném spodní linií vzestupného kanálu. Silná oblast rezistence se nachází na 0.7835 (max 24/04/2016). Hodinový support najdete na 0.7549 (vzestupná trendová linie) a na 0.7415 (min16/03/2016). Nákupní tlaky zůstanou důležité, pokud se pár udrží nad supportem daným trendovým kanálem a 0.7415.

- Z dlouhodobé perspektivy očekáváme náznaky ukončení současného klesajícího trendu. Klíčový support se nachází na 0.6009 (min 31/10/2008). Ke zvrácení dlouhodobého medvědího výhledu je nutné prolomení klíčové rezistence na 0.8295 (max 15/01/2015). Navíc pár stále zůstává hluboko pod 200denním klouzavým průměrem, což potvrzuje, že nákupní tlak sílí,

Yann Quelell | Market Strategist
e-mail: yann.quelell@swissquote.ch

EUR / CHF



Nákupní tlaky slábnou.

- EUR/CHF se obchoduje kolem 1.1000, což je oblast silné rezistence. Prodejní tlaky vypadají na této úrovni podstatné. Hodinový support se nachází na 1.0863 (min 23/03/2016) hodinovou rezistenci najdete na 1.1061 (max 17/02/2016). Očekává se další testování oblasti silné rezistence kolem 1.1000.

- Dlouhodobě zůstane technická formace pozitivní. Rezistence se nachází na 1.1200 (max 04/02/2015). Program kvantitativního uvolňování ECB bude zřejmě důvodem přetrvávajících prodejních tlaků na euro, což by ho mohlo pár zatěžovat. Supporty se nacházejí na 1.0184 (min 28/01/2015) a 1.0082 (min 27/01/2015).

Yann Quelell | Market Strategist
e-mail: yann.quelell@swissquote.ch

EUR / JPY



Propadá se.

- EUR/JPY opustil krátkodobý vzestupný kanál. Hodinový support najdete na 121.72 (min 18/04/2016). Očekává se pokračující krátkodobá konsolidace.

- Z dlouhodobého pohledu potvrzuje technická formace střednědobou sérii nižších maxim a nižších minim. Rezistence na 149.78 (max 08/12/2014) představuje zřejmě konec vzestupu, který začal v červenci 2012. Klíčové supporty se nacházejí na 124.97 (min 13/06/2013) a 118.73 (min 25/02/2013). Klíčovou rezistenci najdete na 141.06 (max 04/06/2015).

Yann Quelell | Market Strategist
e-mail: yann.quelell@swissquote.ch

EUR / GBP



Krátkodobě býčí.

- EUR/GBP opustil krátkodobé medvědí momentum. Krátkodobé vzestupné momentum podle očekávání převážilo. Hodinová rezistence se nachází na 0.7811 (max 25/04/2016). Hodinový support se nachází na 0.7736 (min 26/04/2016). Krátkodobě se očekává zvrát kolem 0.7800 a střednědobě testování rezistence na 0.8000.

- Z dlouhodobého hlediska se pár vzpamatovává z minim v roce 2015. Technická formace naznačuje rostoucí vzestupné momentum. Pár se obchoduje nad 200 DKP. Silná rezistence se nachází na 0.8815 (max 25/02/2013).

Yann Quelell | Market Strategist
e-mail: yann.quelell@swissquote.ch

ZLATO (v USD)



Stoupá výš.

- Zlato se nachází v krátkodobém vzestupném kanálu. Kov se tlačí výš. Support se nachází na 1208 (28/03/2016). Rezistenci najdete na 1284 (max 11/03/2016). K potvrzení silnějších prodejních tlaků je nutné prolomení supportu na 1182 (max 08/02/2016).
- Z dlouhodobého pohledu technická formace naznačuje rostoucí vzestupné momentum. K potvrzení je nutné prolomení na 1392 (17/03/2014), Hlavní support najdete na 1045 (min 05/02/2010)..

Yann Quelell | Market Strategist
e-mail: yann.quelell@swissquote.ch

STŘÍBRO (v USD)



Nízká volatilita.

- Stříbro konsoliduje. Denní rezistence se nachází na 17.78 (18/05/2015), support najdete na 16.74 (min 1/04/2016). Očekává se konsolidace před dalším pohybem vzhůru.

- Z dlouhodobého hlediska prolomení hlavní oblasti supportu mezi 18.64 (min 30/05/2014) a 18.22 (min 28/06/2013) potvrzuje klesající trend. Silný support se nachází na 11.75 (20/04/2009). Klíčová rezistence je na 18.89 (max 16/09/2014).

Yann Quelell | Market Strategist
e-mail: yann.quelell@swissquote.ch

Ropa (v USD)



Očekává se medvědí zvrát.

- Ropa se tlačí výš v krátkodobém vzestupném kanálu. Střednědobé momentum je také jasně býčí. Hodinový support se nachází na 42.52 (min 26/04/2016). Silná rezistence se nachází na k 48.36 (max 03/11/2015). Technická formace naznačuje další krátkodobý zvrát.

- In the long-term, crude oil is on a sharp decline but is now showing some signs of recovery. Strong support lies at 24.82 (13/11/2002). Crude oil is holding above its 200-Day Moving Average. Crude oil should recover during this year.

Yann Queleonn | Market Strategist
e-mail: yann.queleonn@swissquote.ch

DISCLAIMER

UPOZORNĚNÍ

Přes veskerou snahu zajistit, aby citované údaje a analyzovaná data, z nichž tento dokument vychází, byly spolehlivé, není možné garantovat jejich správnost a společnost Swissquote Bank ani její dceřiné společnosti neodpovídají za případné chyby nebo opominutí, ani za správnost, celistvost nebo spolehlivost uváděných informací. Tento dokument nezakládá podstatou doporučení pro prodej a/ nebo nákup jakýchkoli finančních produktů a nelze jej považovat za návrh a/nebo nabídku ke vstupu do jakékoli transakce. Tento materiál je ekonomickou analýzou a není míněn jako investiční doporučení, návrh na obchod s cennými papíry nebo jakoukoli jinou investici.

Každá investice zahrnuje určitou míru rizika, ale riziko ztráty při obchodování na mimoburzovních finančních trzích (Forex) je podstatné. Pokud uvažujete o obchodování na těchto trzích, měli byste si být tohoto rizika vědomi, abyste se před investováním dokázali kvalifikovaně rozhodnout. Předkládaný materiál nemá sloužit jako obchodní doporučení nebo strategie. Swissquote Bank se snaží pracovat se spolehlivými a ucelenými informacemi, ale netvrdíme, že jsou zcela přesné a kompletní. Není naší povinností informovat vás, pokud se názory nebo údaje uváděné v tomto materiálu mění. Ceny uváděné v této analýze slouží jen jako orientační informace a nepředstavují odhadovanou cenu cenných papírů nebo jiných finančních instrumentů.

Tuto analýzu lze distribuovat jen za podmínek povolených platnou legislativou. Nic v této analýze nezakládá tvrzení, že kterákoli z obchodních strategií nebo doporučení odpovídají individuálním podmínkám příjemce a nejsou ani jinak míněny jako osobní doporučení. Tato analýza je zveřejněna výhradně k informačním účelům, nejedná se o reklamu a není míněna jako návod nebo nabídka ke koupi nebo prodeji jakýchkoli cenných papírů nebo jiných finančních instrumentů v rámci jakékoli jurisdikce..

V souvislosti se spolehlivostí, úplností nebo přesností informací uváděných v tomto materiálu se neposkytují žádné záruky, s výjimkou informací týkajících se Swissquote Bank, jejich dceřiných společností a poboček. Totéž se týká informací a přehledu o cenných papírech, trzích nebo vývoji uváděném v analýze. Swissquote Bank nezaručuje investorům zisk, nebude se podílet na zisku a nepřijímá zodpovědnost za případné ztráty. Investice zahrnují riziko a investoři by měli svá rozhodnutí činit prozřívě a uvážlivě. Příjemci této analýzy by ji v žádném případě neměli zaměňovat za uplatnění vlastního rozhodnutí. Všechny názory vyjádřené v této analýze slouží výhradně k informačním účelům, je možné je bez upozornění změnit a mohou se lišit od názorů jiných součástí Swissquote Bank nebo s nimi být v rozporu, pokud se liší v předpokladech a kritériích. Swissquote Bank neručí a nezodpovídá za žádné transakce, výsledky, zisky nebo ztráty vzniklé na základě této analýzy nebo jejích částí.

Analytický tým uvádí, aktualizuje nebo stahuje zprávy výhradně podle uvážení Strategy Desk Swissquote Bank. Předkládaná analýza vychází z mnoha předpokladů. Různé předpoklady a východiska mohou vést k odlišným závěrům. Analytici zodpovědní za přípravu tohoto materiálu mohou čerpat podklady od pracovníků trading desk, sales a dalších oddělení za účelem shromáždění, syntézy a interpretace informací o dění na trzích. Swissquote Bank není povinna aktualizovat informace obsažené v analýze a nezodpovídá za žádné důsledky, zisky nebo ztráty vycházející z těchto informací jako celku nebo jejích částí.

Swisquote Bank výslovně zakazuje jakoukoli redistribuci tohoto materiálu jako celku nebo jeho částí bez písemného souhlasu Swissquote Bank a nepřijímá žádnou odpovědnost za jakékoli jednání třetích stran konané v tomto ohledu. © Swissquote Bank 2014. Všechna práva vyhrazena.