

RELATÓRIO TÉCNICO DIÁRIO

30 de Novembro de 2015

EUR / USD



Controlando o suporte em 1.0566.

- EUR/USD mantém-se agora abaixo de 1.0600 e mantém-se num canal de tendência inferior. A estrutura técnica encontra-se claramente negativa. O suporte horário encontra-se em 1.0566 (mínimo intradiário). A resistência horária pode ser encontrada em 1.0763 (máximo de 19/11/2015). Uma resistência mais forte encontra-se em 1.0897 (máximo de 05/11/2015). Espera-se que rompa o suporte em 1.0566.

- No longo prazo, a estrutura técnica favorece uma tendência de descida enquanto se mantiver a resistência. Uma resistência chave encontra-se na região de 1.1453 (máximo do alcance) e 1.1640 (mínimo de 11/11/2005) provavelmente limitará qualquer apreciação de preços. A atual deterioração técnica favorece uma descida gradual em direção do suporte em 1.0504 (mínimo de 21/03/2003).

Yann Quelell | Market Strategist
e-mail: yann.quelell@swissquote.ch

GBP / USD



Rompendo o suporte em 1.5027.

- GBP/USD rompeu, conforme esperado, o suporte horário em 1.5027 (mínimo de 06/11/2015). A resistência horária é dada por 1.5336 (máximo de 19/11/2015). Uma resistência forte pode ser encontrada em 1.5529 (máximo de 22/09/2015). Espera-se que demonstre fraqueza continuada.
- O padrão técnico de longo prazo encontra-se negativo e favorece uma descida adicional em direção do suporte chave em 1.5089, enquanto os preços se mantiverem abaixo da resistência em 1.5340/64 (mínimo de 04/11/2015, ver também a média móvel de 200 dias). Contudo, as condições gerais de excesso de venda e a recente recuperação no interesse de compra abrem caminho para um ressalto.

Yann Quelell | Market Strategist
e-mail: yann.quelell@swissquote.ch

USD / JPY



Sendo negociado num alcance.

- USD/JPY está sendo negociado sem um momentum real. A resistência horária é dada em 123.76 (máximo de 18/11/2015). O suporte encontra-se em 122.23 (mínimo de 16/11/2015). Espera-se que caia de novo no suporte em 122.23.
- Uma tendência de subida de longo prazo é favorecida enquanto o forte suporte em 115.57 (mínimo de 16/12/2014) se mantiver. É favorecida uma subida gradual em direção à grande resistência em 135.15 (máximo de 01/02/2002). Um suporte chave pode ser encontrado em 116.18 (mínimo de 24/08/2015).

Yann Queleonn | Market Strategist
e-mail: yann.queleonn@swissquote.ch

USD / CHF

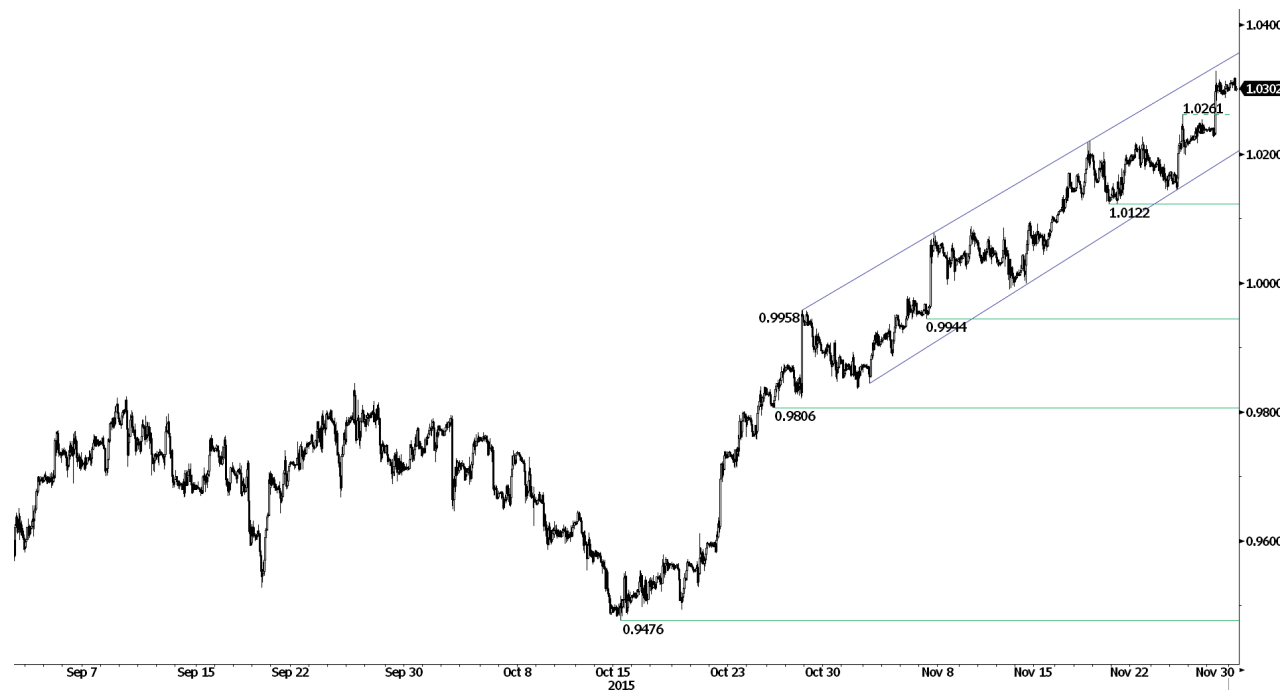

Aumento acentuado.

• USD/CHF ainda se movimenta no sentido superior e ainda está sendo negociado na proximidade do seu máximo de cinco anos. O suporte horário é dado pelo limite inferior do canal de tendência de subida na proximidade de 1.0200 enquanto a resistência horária é dada em 1.0328 (máximo intradiário). A estrutura técnica ainda sugere que o momentum superior deve continuar.

• No longo prazo, o par rompeu a resistência em 0.9448 e a resistência chave em 0.9957 sugerindo uma tendência superior adicional. O suporte chave pode ser encontrado em 0.8986 (mínimo de 30/01/2015). Enquanto estes níveis se mantiverem, é favorecida uma tendência de subida de longo prazo.

Yann Queleonn | Market Strategist
e-mail: yann.queleonn@swissquote.ch

USD / CAD



Momentum de subida.

- O momentum de subida de USD/CAD ainda se encontra forte. Um suporte significativo encontra-se em 1.3225 (mínimo de 12/11/2015) e a resistência encontra-se em 1.3457 (máximo de 29/09/2015). Espera-se que demonstre um momentum de subida continuado já que a tendência superior ainda se encontra em vigor.

- No longo prazo, o rompimento da resistência chave em 1.3065 (máximo de 13/03/2009) indica pressões de compra crescentes, o que favorece um fortalecimento adicional de médio prazo. O suporte pode ser encontrado em 1.2832 (mínimo de 15/10/2015) e de seguida em 1.1731 (mínimo de 06/01/2015).

Yann Queleonn | Market Strategist
e-mail: yann.queleonn@swissquote.ch

AUD / USD



Enfraquecendo.

- AUD/USD continua descendo. O triângulo simétrico (mínimos superiores e máximos inferiores) indica um momentum de médio prazo em ambos os sentidos. No entanto, o momentum de curto prazo confirma um momentum de subida. O suporte horário encontra-se em 0.7017 (mínimo de 08/11/2015) e a resistência é dada por 0.7283 (máximo de 25/11/2015). Espera-se que demonstre um crescente interesse de compra.

- No longo prazo, aguardamos sinais adicionais de que a atual tendência inferior termina. Os suportes chave encontram-se em 0.6009 (mínimo de 31/10/2008). Um rompimento da resistência chave em 0.8295 (máximo de 15/01/2015) é necessário para invalidar a nossa perspectiva de descida de longo prazo. Além disso, notamos ainda que o par se mantém bem abaixo da média móvel de 200 dias o que confirma pressões de venda.

Yann Quelelln | Market Strategist
e-mail: yann.quelelln@swissquote.ch

EUR / CHF

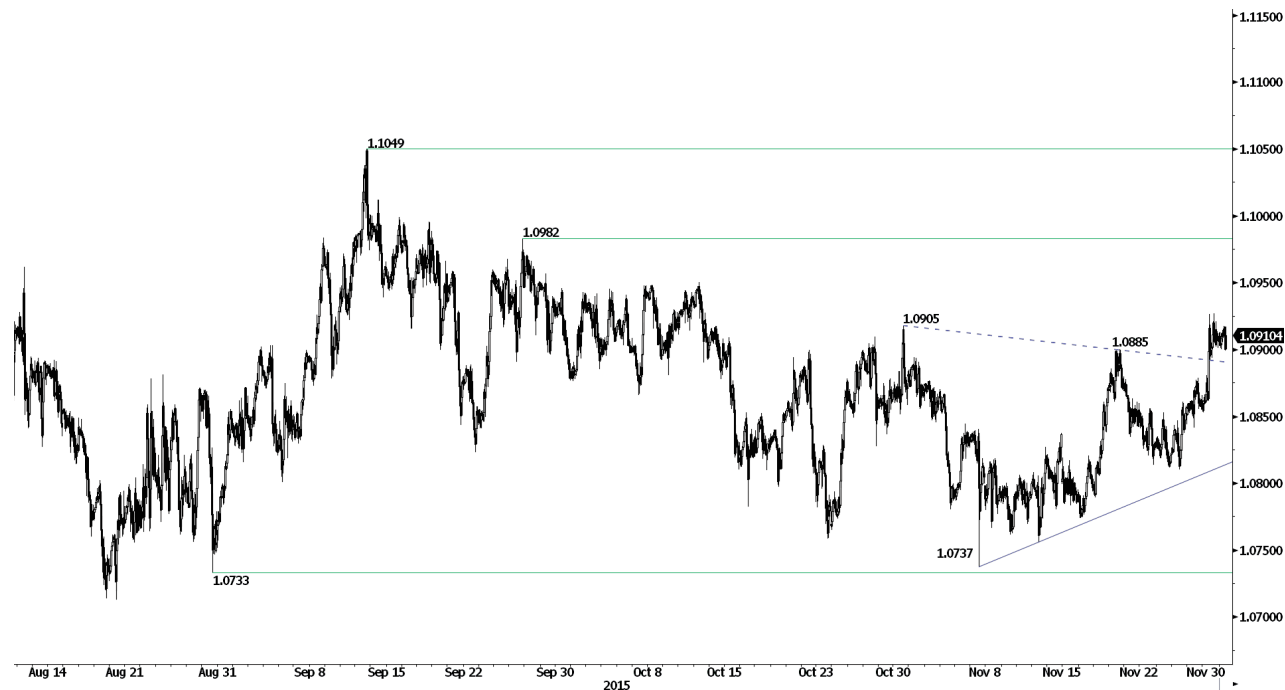

Consolidação após rompimento de subida.

- EUR/CHF movimenta-se no sentido superior. A estrutura técnica indica que o par se encontra agora num claro momentum de subida de curto prazo. O suporte horário encontra-se em 1.0733 (mínimo de 28/08/2015) enquanto a resistência horária pode ser encontrado em 1.0982 (máximo de 25/09/2015).
- No longo prazo, a estrutura técnica mantém-se negativa enquanto os preços se mantiverem abaixo da resistência em 1.1002 (mínimo de 02/09/2011). É provável que o programa de QE do BCE cause pressões de venda persistentes no euro, que devem pesar no EUR/CHF. Os suportes podem ser encontrados em 1.0184 (mínimo de 28/01/2015) e em 1.0082 (mínimo de 27/01/2015).

Yann Quelell | Market Strategist
e-mail: yann.quelell@swissquote.ch

EUR / JPY



Enfraquecendo.

- O momentum de EUR/JPY ainda é de descida apesar do momentum a enfraquecer. O suporte horário encontra-se em 129.67 (máximo intradiário). A resistência horária encontra-se em 133.39 (máximo de 30/10/2015). A resistência mais forte encontra-se em 137.45 (máximo de 17/09/2015). Espera-se que demonstre uma fraqueza continuada.

- No longo prazo, o rompimento do suporte em 130.15 valida uma sucessão de médio prazo de máximos inferiores e mínimos inferiores. Como resultado, a resistência em 149.78 (máximo de 08/12/2014) provavelmente marcou o final da subida iniciada em Julho de 2012. Os suportes chave encontram-se em 124.97 (mínimo de 13/06/2013) e em 118.73 (mínimo de 25/02/2013). Uma resistência chave pode ser encontrada em 141.06 (máximo de 04/06/2015).

Yann Queleonn | Market Strategist
e-mail: yann.queleonn@swissquote.ch

EUR / GBP



Subida no curto prazo.

- O momentum de subida de EUR/GBP ganha tração. O suporte horário é dado em 0.6982 (mínimo de 17/11/2015). A resistência pode ser encontrada em 0.7111 (máximo de 12/11/2015). É necessário um rompimento da resistência em 0.7111 para validar um momentum de subida de médio prazo.
- No longo prazo, os preços encontram-se numa tendência de descida subjacente. As condições gerais de excesso de venda sugerem um potencial inferior de médio prazo limitado. Uma resistência chave encontra-se em 0.7592 (máximo de 03/02/2015).

Yann Quelell | Market Strategist
e-mail: yann.quelell@swissquote.ch

OURO (em USD)



Rompendo o canal de tendência inferior de longo prazo.

- O Ouro enfraquece e aproxima-se do suporte em 1044 (mínimo de 05/02/2015). A resistência horária é dada por 1110 (máximo de 06/11/2015). Espera-se que demonstre uma fraqueza adicional.
- No longo prazo, a tendência inferior subjacente (ver canal de descida) continua a favorecer uma tendência decrescente. É necessário um rompimento da resistência em 1223 para sugerir algo mais do que um ressalto temporário. Um grande suporte pode ser encontrado em 1045 (mínimo de 05/02/2010).

Yann Queleonn | Market Strategist
e-mail: yann.queleonn@swissquote.ch

PRATA (em USD)



Recuperando em 14.00.

- A Prata continua controlando o nível de 14.00. O suporte é dado por 13.51 (mínimo de 19/08/2009). A resistência horária encontrada em 15.45 (canal de descida) parece distante. Espera-se observar uma fraqueza adicional em direção ao suporte horário em 14.
- No longo prazo, o rompimento da grande área de suporte entre 18.64 (mín. de 30/05/2014) e 18.22 (mín. de 28/06/2013) confirma uma tendência inferior subjacente. O forte suporte em 14.66 (mínimo de 05/02/2010) foi rompido e os preços então consolidaram. Uma resistência chave encontra-se em 18.89 (máximo de 16/09/2014).

Yann Queleonn | Market Strategist
e-mail: yann.queleonn@swissquote.ch

Petróleo Bruto (em USD)



Movimentando-se no canal de tendência inferior.

- Terminou a sólida subida do petróleo bruto acima do suporte rompido em 40.06 (mínimo de 16/11/2015). No entanto ainda se encontra dentro do alcance de 2 semanas indicando que é possível uma inversão. A resistência encontra-se em 43.46 (máximo de 24/11/2015). A estrutura técnica de médio prazo encontra-se claramente negativa num contexto de excesso de oferta de petróleo. Espera-se que demonstre fraqueza continuada.

- No longo prazo, o petróleo bruto não demonstrou sinais de recuperação. Um forte suporte encontra-se em 37.75 (24/08/2015) e em 32.40 (mínimo de 18/08/2015). No entanto, o petróleo bruto mantém-se bem abaixo da sua média móvel de 200 dias (definido em 50). Qualquer rompimento da resistência em 60.72 (05/07/2015) confirmaria uma tendência de subida subjacente.

Yann Queleonn | Market Strategist
e-mail: yann.queleonn@swissquote.ch

DISCLAIMER

Apesar de todos os esforços terem sido feitos para garantir que a informação citada e utilizada para a investigação por detrás deste documento é confiável, não existe garantia de que seja correta, e o Swissquote Bank e suas filias não aceitam qualquer responsabilidade a respeito de quaisquer erros ou emissões, ou relativamente à precisão, integralidade ou fiabilidade da informação aqui contida. Este documento não constitui uma recomendação para vender e/ou comprar qualquer produto financeiro e não deve ser considerado como uma solicitação e/ou oferta para a realização de qualquer transação. Este documento é um trabalho de investigação e não se destina a constituir aconselhamento de investimento, nem a solicitar negociação de títulos ou qualquer outro tipo de investimentos.

Apesar de todos os investimentos implicarem algum grau de risco, o risco de perdas na negociação de contratos forex off-exchange pode ser substancial. Portanto caso você considere negociar neste mercado, deve estar consciente dos riscos associados com este produto para que possa fazer uma decisão informada antes de investir. O material aqui presente não deve ser interpretado como aconselhamento ou estratégia de negociação. O Swissquote Bank faz um forte esforço para utilizar informação extensa e de confiança, mas não declaramos que seja precisa ou completa. Para além disto, não temos qualquer obrigação em notificá-lo quando as opiniões ou a informação neste material se alterarem. Quaisquer preços estabelecidos neste relatório servem apenas para fins informativos e não representam avaliações de títulos individuais ou outros instrumentos.

Este relatório serve para distribuição apenas em circunstâncias permitidas pela lei aplicável. Nada neste relatório constitui uma representação de que qualquer estratégia ou recomendação de investimento aqui contida é adequada ou apropriada às circunstâncias individuais de um destinatário ou uma recomendação pessoal. O relatório é publicado apenas para fins informativos, não constitui um anúncio e não deve ser interpretado como uma solicitação ou oferta para comprar ou vender qualquer título ou instrumento financeiro relacionado em qualquer jurisdição. Nenhuma declaração de garantia, expressa ou implícita, é proporcionada em relação à exatidão, plenitude e confiabilidade da informação aqui presente, exceto no que respeita à informação relativa ao Swissquote Bank, suas subsidiárias e afiliados, nem se destina a ser uma declaração completa ou sumário dos títulos, mercados ou desenvolvimentos referidos no relatório. O Banco não assume que os investidores obtenham lucros, nem partilhará com investidores quaisquer lucros de investimentos nem aceita qualquer responsabilidade por quaisquer perdas de investimento. Os investimentos envolvem riscos e os investidores devem exercer prudência ao tomar as suas decisões de investimento. O relatório não deve ser considerado pelos seus destinatários como um substituto do exercício do seu próprio julgamento. Quaisquer opiniões expressas neste relatório destinam-se somente a fins informativos e são sujeitos a alterações sem aviso prévio e podem divergir ou ser contrários a opiniões expressas por outras áreas de negócio ou grupos do Swissquote Bank como resultado da utilização de diferentes suposições ou hipóteses. O Swissquote Bank não deve ser vinculado ou responsabilizado por qualquer transação, resultado, ganho ou perda, baseado neste relatório, na sua totalidade ou parcialmente.

A investigação inicia, atualiza e finaliza a sua cobertura exclusivamente a critério do Swissquote Bank Strategy Desk. A análise aqui contida é baseada em numerosas suposições. Diferentes suposições poderão resultar em diferentes resultados. O(s) analista(s) responsáveis pela preparação deste relatório poderão interagir com o pessoal da mesa de negociação, pessoal de vendas e outros grupos constituintes para o propósito da recolha, síntese e interpretação da informação de mercado. O Swissquote Bank não tem qualquer obrigação em atualizar ou manter atual a informação aqui contida e não é responsável por qualquer resultado, ganho ou perda, baseado nesta informação, na sua totalidade ou parcialmente.

O Swissquote Bank proíbe especificamente a redistribuição deste material na sua totalidade ou parcialmente sem permissão escrita do Swissquote Bank e o Swissquote Bank não aceita qualquer responsabilidade pelas ações de terceiros a este respeito. © Swissquote Bank 2014. Todos os direitos reservados.