

DENNÍ TECHNICKÁ ANALÝZA

27. listopadu 2015

EUR / USD

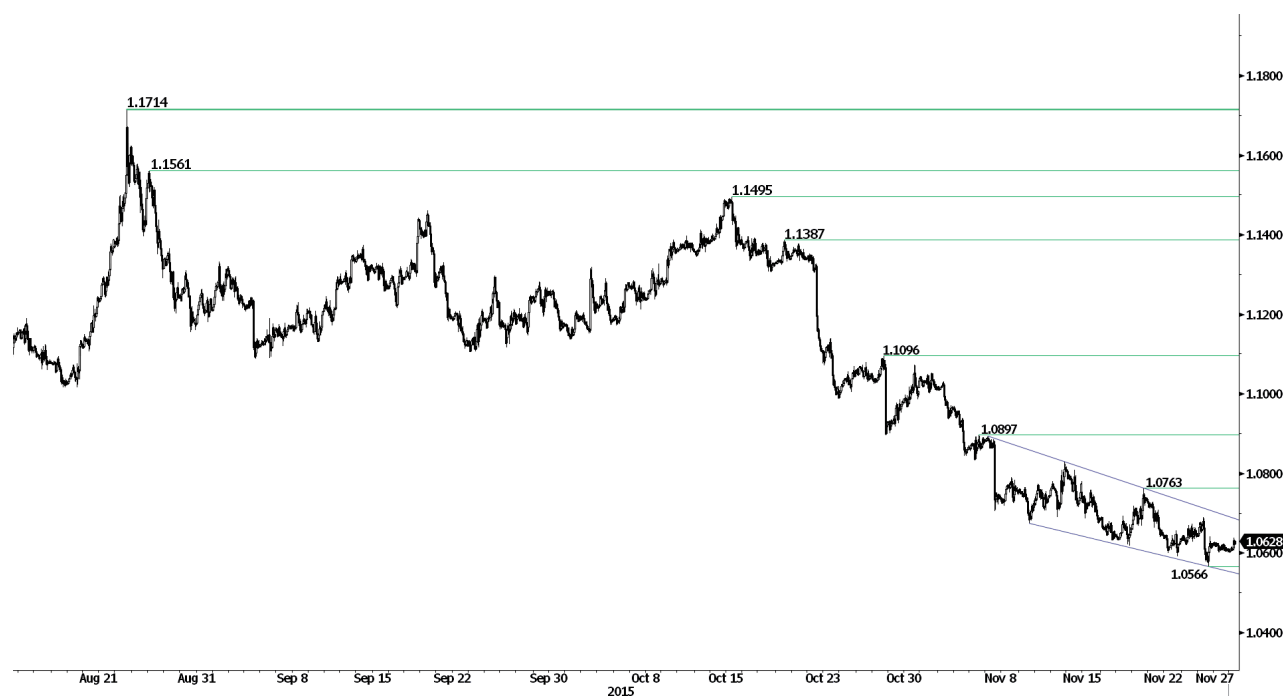

Váhá.

- EUR/USD konsoliduje kolem 1.0600 a zůstává v sestupném kanálu. Technická formace zůstává zřetelně negativní. Hodinový support je na 1.0566 (intradenní minimum). Hodinová rezistence se nachází na 1.0763 (max 19/11/2015). Silnější rezistence se nachází na 1.0897 (max 05/11/2015). Očekává se další oslabování.

- Z dlouhodobého pohledu naznačuje technická formace medvědí směr, pokud se rezistence udrží. Oblast klíčové rezistence na 1.1453 (maximum pásma) a 1.1640 (min 11/11/2005) zřejmě utlumí posilování cen. Současná technická nejednoznačnost naznačuje postupný pokles k 1.0504 (min 21/03/2003).

Yann Quelell | Market Strategist
e-mail: yann.quelell@swissquote.ch

GBP / USD



Testování supportu na 1.5027.

- GBP/USD zůstává střednědobě v sestupném kanálu. Hodinový support najdete na 1.5027 (min 06/11/2015). Hodinová rezistence se nachází na 1.5336 (max 19/11/2015). Silná rezistence se nachází na 1.5529 (max 22/09/2015). Očekává se další postupné oslabování.
- Dlouhodobá technická formace vypadá negativně a naznačuje další pokles ke klíčovému supportu na 1.5089, pokud ceny zůstanou pod rezistencí na 1.5340/64 (min 04/11/2015, viz také 200denní klouzavý průměr). Obecně přeprodané podmínky a nedávné oživení nákupního zájmu dláždí cestu k odrazu.

Yann Quelell | Market Strategist
e-mail: yann.quelell@swissquote.ch

USD / JPY



Testuje support na 122.23.

- USD/JPY zvrátil byčí momentum a provedl prudkou korekci dolů. Rezistence se nachází na 123.76 (1max 8/11/2015). Support se nachází na 122.23 (min 16/11/2015). Očekává se odraz ze supportu na 122.23.

- S dlouhodobým byčím momentem lze počítat, pokud se silný support na 115.57 (min 16/12/2014) udrží. Je pravděpodobný pozvolný vzestup k hlavní rezistenci na 135.15 (max 01/02/2002). Klíčový support najdete na 116,18 (min 24/08/2015).

Yann Quelell | Market Strategist
e-mail: yann.quelell@swissquote.ch

USD / CHF

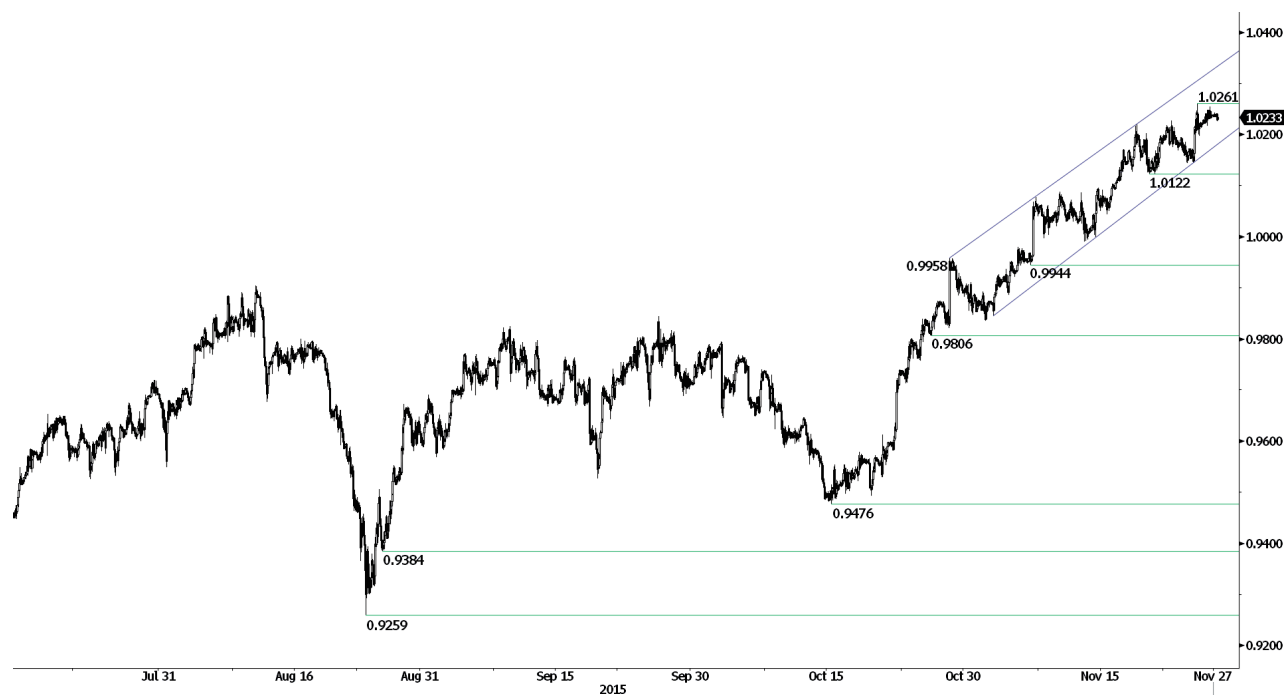

Býčí momentum zůstává silné.

- USD/CHF se stále obchoduje kolem pětiletých maxim. Hodinový support se nachází na 1.0122 (min 18/11/2015), hodinovou rezistenci najdete na 1.0261 (intradenní maximum). Technická formace naznačuje pokračování vzestupného momenta.
- Z dlouhodobého pohledu pár prolomil rezistenci na 0.9448 a klíčové rezistence na 0.9957 a naznačil další vzestup. Klíčový support se nachází na 0.8986 (min 30/01/2015). Pokud se tyto úrovně udrží, je pravděpodobný dlouhodobý býčí směr.

Yann Quelell | Market Strategist
e-mail: yann.quelell@swissquote.ch

USD / CAD



Odráží se.

- USD/CAD - býčí momentum je stále silné. Výraznější support se nachází na 1.3225 (min 12/11/2015) a rezistenci najdete na 1.3457 (max 29/09/2015). Očekává se oživení, protože vzestupný trend zůstává ve hře.

- Z dlouhodobého pohledu naznačuje prolomení klíčové rezistence na 1.3065 (max 13/03/2009) rostoucí nákupní tlaky, což naznačuje další střednědobé posilování. Supporty se nacházejí na 1.2832 (min 15/10/2015) a 1.1731 (min 06/01/2015).

Yann Quelell | Market Strategist
e-mail: yann.quelell@swissquote.ch

AUD / USD



Oslabuje.

- AUD/USD klesá. Symetrický trojúhelník (nižší maxima, vyšší minima) naznačuje střednědobé momentum do boku. Krátkodobé momentum potvrzuje byčí momentum. Hodinový support se nachází na 0.7017 (min 08/11/2015) a rezistenci najdete na 0.7283 (max 25/11/2015). Očekává se zvýšení nákupního zájmu,

- Z dlouhodobé perspektivy nic nenasvědčuje ukončení současného klesajícího trendu. Klíčový support se nachází na 0.6009 (min 31/10/2008). Ke zvrácení dlouhodobého medvědího výhledu je nutné prolomení klíčové rezistence na 0.8295 (max 15/01/2015). Navíc pár stále zůstává hluboko pod 200denním klouzavým průměrem, což potvrzuje prodejní tlaky,

Yann Quelell | Market Strategist
e-mail: yann.quelell@swissquote.ch

EUR / CHF

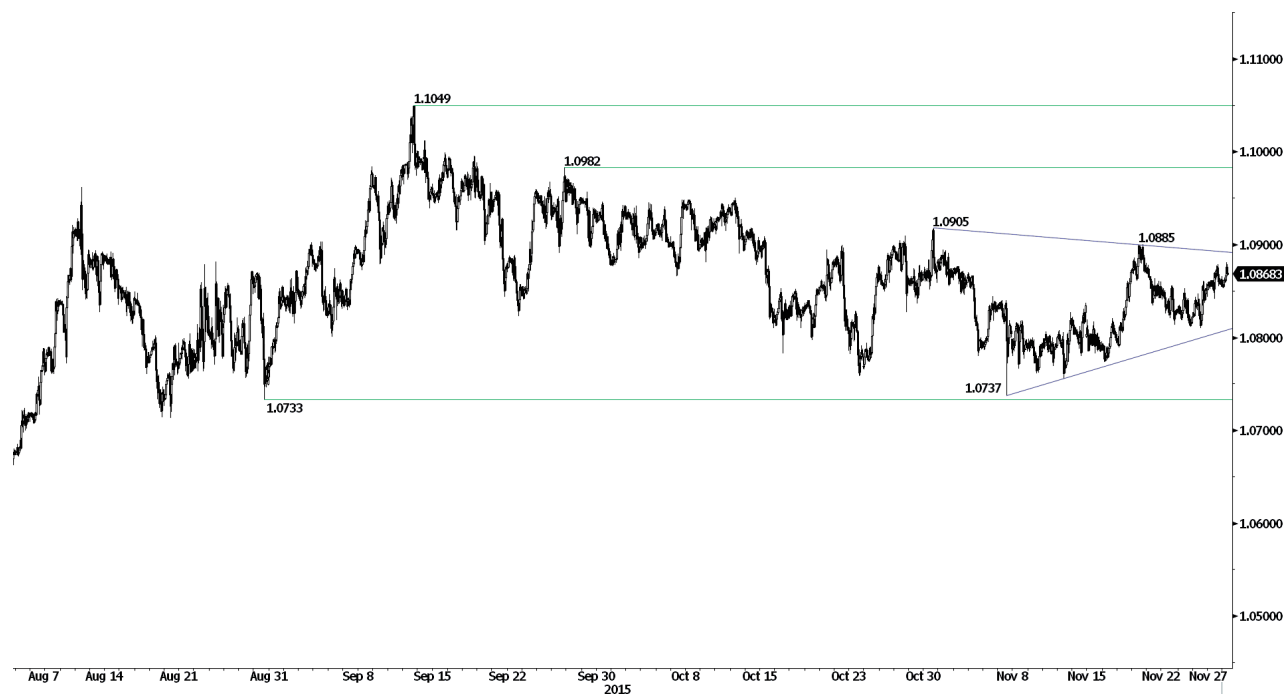

Krátkodobě býčí.

- EUR/CHF se tlačí výš. Technická formace naznačuje, že pár se obchoduje bez zřejmého směru (nižší maxima, vyšší minima). Stále je pravděpodobný střednědobý medvědí směr. Hodinový support se nachází na 1.0733 (min 28/08/2015). Rezistence se nachází na 1.0908 (rezistence sestupného kanálu).

- Dlouhodobě zůstane technická formace negativní, pokud se ceny udrží pod rezistencí na 1.1002 (min 02/09/2011). Program kvantitativního uvolňování ECB bude zřejmě důvodem přetrvávajících prodejních tlaků na euro, což by ho mohlo pár zatěžovat. Supporty se nacházejí na 1.0184 (min 28/01/2015) a 1.0082 (min 27/01/2015).

Yann Quelell | Market Strategist
e-mail: yann.quelell@swissquote.ch

EUR / JPY



Testuje rezistenci na 129.78.

- EUR/JPY je i přes pauzu nadále v medvědímu momentu. Hodinový support se nachází na 129.78 (intradenní maximum). Hodinová rezistence se nachází na 133.39 (max 30/10/2015). Silnější rezistenci najdete na 137.45 (max 17/09/2015). Očekává se další oslabení.

- Z dlouhodobého pohledu potvrzuje prolomení supportu na 130.15 střednědobou sérií nižších maxim a nižších minim. Rezistence na 149.78 (max 08/12/2014) představuje zřejmě konec vzestupu, který začal v červenci 2012. Klíčové supporty se nacházejí na 124.97 (min 13/06/2013) a 118.73. Klíčovou rezistenci najdete na 141,06 (max 04/06/2015).

Yann Quelell | Market Strategist
e-mail: yann.quelell@swissquote.ch

EUR / GBP



Medvědí momentum je stále živé.

- EUR/GBP se pohybuje do boku. Hodinový support na 0.6982 (min 17/11/2015) byl prolomen. Rezistence se nachází na 0.7111 (max 12/11/2015). Očekává se další testování supportu na 0.6982.
- Z dlouhodobého pohledu převažuje u cen sestupný trend. Obecně přeprodané podmínky naznačují omezený střednědobý sestupný potenciál. Klíčová rezistence nyní leží na 0.7592 (max 03/02/2015).

Yann Quelell | Market Strategist
e-mail: yann.quelell@swissquote.ch

GOLD (in USD)



Míří k dlouhodobému sestupnému kanálu.

- Zlato už třetí den za sebou klesá, což naznačuje medvědí momentum. Support se nachází na 1045 (min 05/02/2015) a hodinová rezistence na 1110 (max 06/11/2015). Očekává se pokračující postupné oslabení.
- Z dlouhodobého pohledu převažuje klesající trend (viz sestupný kanál) a pár naznačuje medvědí směr. K naznačení něčeho víc než je přechodného odrazu je nutné prolomení rezistence na 1223. Hlavní support najdete na 1045 (min 05/02/2010).

Yann Queleonn | Market Strategist
e-mail: yann.queleonn@swissquote.ch

SILVER (in USD)



Obchoduje se v pásmu.

- Přesto se kov snaží dostat výš a další rezistence na 15.45 (sestupný kanál) se zdá být daleko. Očekává se další postupné oslabování k hodinovému supportu na 14.00.
- Z dlouhodobého hlediska prolomení hlavní oblasti supportu mezi 18.64 (min 30/05/2014) a 18.22 (min 28/06/2013) potvrzuje klesající trend. Silný support na 14.66 (min 05/02/2010) byl prolomen a ceny konsolidují. Klíčová rezistence je na 18.89 (max 16/09/2014).

Yann Queleonn | Market Strategist
e-mail: yann.queleonn@swissquote.ch

Crude Oil (in USD)



Nepovedlo se prolomit rezistenci na 43.46.

- Vzestup ropy nad prolomený support na 40.06 (min 16/11/2015) skončil. Ale tato komodita zůstává ve dvoutýdenním pásmu naznačujícím možný zvrat. Rezistence se nachází na 43.46 (max 24/11/2015). Střednědobá technická formace je v kontextu přezásobení jasně negativní. Očekává se další oslabování.

- Z dlouhodobého pohledu ropa nevykazuje známky oživení. Silný support se nachází na 37.75 (24/08/2015) a 32.40 (min 18/08/2015). Přesto se ropa drží pod 200denním klouzavým průměrem (usazená kolem 50). Prolomení rezistence na 60.72 (05/07/2015) by potvrdilo převládající vzestupný směr.

Yann Quelell | Market Strategist
e-mail: yann.quelell@swissquote.ch

DISCLAIMER

UPOZORNĚNÍ

Přes veskerou snahu zajistit, aby citované údaje a analyzovaná data, z nichž tento dokument vychází, byly spolehlivé, není možné garantovat jejich správnost a společnost Swissquote Bank ani její dceřiné společnosti neodpovídají za případné chyby nebo opominutí, ani za správnost, celistvost nebo spolehlivost uváděných informací. Tento dokument nezakládá podstatou doporučení pro prodej a/ nebo nákup jakýchkoli finančních produktů a nelze jej považovat za návrh a/nebo nabídku ke vstupu do jakékoli transakce. Tento materiál je ekonomickou analýzou a není míněn jako investiční doporučení, návrh na obchod s cennými papíry nebo jakoukoli jinou investici.

Každá investice zahrnuje určitou míru rizika, ale riziko ztráty při obchodování na mimoburzovních finančních trzích (Forex) je podstatné. Pokud uvažujete o obchodování na těchto trzích, měli byste si být tohoto rizika vědomi, abyste se před investováním dokázali kvalifikovaně rozhodnout. Předkládaný materiál nemá sloužit jako obchodní doporučení nebo strategie. Swissquote Bank se snaží pracovat se spolehlivými a ucelenými informacemi, ale netvrdíme, že jsou zcela přesné a kompletní. Není naší povinností informovat vás, pokud se názory nebo údaje uváděné v tomto materiálu mění. Ceny uváděné v této analýze slouží jen jako orientační informace a nepředstavují odhadovanou cenu cenných papírů nebo jiných finančních instrumentů.

Tuto analýzu lze distribuovat jen za podmínek povolených platnou legislativou. Nic v této analýze nezakládá tvrzení, že kterákoli z obchodních strategií nebo doporučení odpovídají individuálním podmínkám příjemce a nejsou ani jinak míněny jako osobní doporučení. Tato analýza je zveřejněna výhradně k informačním účelům, nejedná se o reklamu a není míněna jako návod nebo nabídka ke koupi nebo prodeji jakýchkoli cenných papírů nebo jiných finančních instrumentů v rámci jakékoli jurisdikce..

V souvislosti se spolehlivostí, úplností nebo přesností informací uváděných v tomto materiálu se neposkytují žádné záruky, s výjimkou informací týkajících se Swissquote Bank, jejich dceřiných společností a poboček. Totéž se týká informací a přehledu o cenných papírech, trzích nebo vývoji uváděném v analýze. Swissquote Bank nezaručuje investorům zisk, nebude se podílet na zisku a nepřijímá zodpovědnost za případné ztráty. Investice zahrnují riziko a investoři by měli svá rozhodnutí činit prozřívě a uvážlivě. Příjemci této analýzy by ji v žádném případě neměli zaměňovat za uplatnění vlastního rozhodnutí. Všechny názory vyjádřené v této analýze slouží výhradně k informačním účelům, je možné je bez upozornění změnit a mohou se lišit od názorů jiných součástí Swissquote Bank nebo s nimi být v rozporu, pokud se liší v předpokladech a kritériích. Swissquote Bank neručí a nezodpovídá za žádné transakce, výsledky, zisky nebo ztráty vzniklé na základě této analýzy nebo jejích částí.

Analytický tým uvádí, aktualizuje nebo stahuje zprávy výhradně podle uvážení Strategy Desk Swissquote Bank. Předkládaná analýza vychází z mnoha předpokladů. Různé předpoklady a východiska mohou vést k odlišným závěrům. Analytici zodpovědní za přípravu tohoto materiálu mohou čerpat podklady od pracovníků trading desk, sales a dalších oddělení za účelem shromáždění, syntézy a interpretace informací o dění na trzích. Swissquote Bank není povinna aktualizovat informace obsažené v analýze a nezodpovídá za žádné důsledky, zisky nebo ztráty vycházející z těchto informací jako celku nebo jejích částí.

Swisquote Bank výslovně zakazuje jakoukoli redistribuci tohoto materiálu jako celku nebo jeho částí bez písemného souhlasu Swissquote Bank a nepřijímá žádnou odpovědnost za jakékoli jednání třetích stran konané v tomto ohledu. © Swissquote Bank 2014. Všechna práva vyhrazena.