

# **INFORME DIARIO DE ANÁLISIS TÉCNICO**

**25 de noviembre de 2015**

## EUR / USD

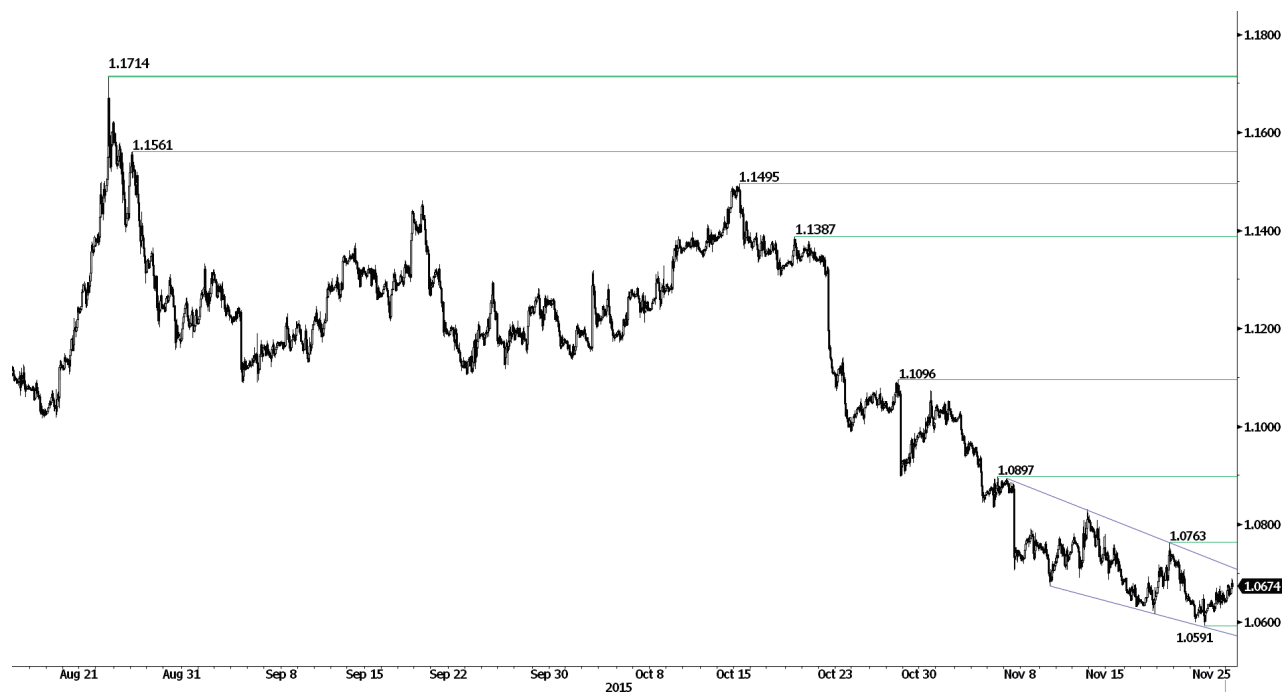

### El euro avanza ante el dólar.

- El EUR/USD continúa oscilando dentro del canal bajista, después de haber arañado el 1.0600. Su estructura sigue siendo claramente negativa mientras se mantiene dentro del rango horario formado entre el soporte del 1.0591 (mínimo del 23/11/2015) y la resistencia del 1.0763 (máximo del 19/11/2015). Una resistencia más fuerte aparece en 1.0897 (máximo del 05/11/2015). Tras el declive de las últimas jornadas, el mercado contempla el desarrollo de una fase de consolidación.

- A largo plazo, su estructura técnica marca un sesgo bajista siempre y cuando prevelezcan (probablemente) las resistencias claves del 1.1453 (máximo del rango) y 1.1640 (mínimo del 11/11/2015). Estas últimas deberían limitar cualquier intento de apreciación. El deterioro constatado actualmente en los gráficos, sugiere una caída gradual hacia el soporte del 1.0504 (mínimo del 21/03/2003).

Peter Rosenstreich | Head of Market Strategy  
e-mail: Peter.Rosenstreich@swissquote.ch

GBP / USD



**El mercado marca una fase de estabilización.**

- El GBP/USD continúa negociándose por debajo del 1.5200. El mercado ha perorado la parte inferior del rango operativo definido entre el soporte horario del 1.5109 (mínimo del 23/11/2015) y la resistencia clave de 1.5529 (máximo del 22/09/2015). Esto deja al mayor expuesto a mayores pérdidas.
- A largo plazo muestra un patrón técnico negativo que sugiere una caída más profunda hacia el soporte clave del 1.5089, siempre y cuando prevalezca la resistencia del 1.5340/64 (mínimo del 04/11/2015 y Media Móvil Diaria de 200 períodos). De todos modos, los niveles de sobreventa excesivos que presenta y la demanda generada sobre sus mínimos recientes, dejan abierta la posibilidad a que pegue un rebote.

Peter Rosenstreich | Head of Market Strategy  
e-mail: Peter.Rosenstreich@swissquote.ch

USD / JPY



**El dólar revierte su avance ante el yen.**

- El USD/JPY ha revertido el momentum alcista que venía teniendo al marcar una fuerte corrección a la baja. En la operativa de corto plazo se como referencia el soporte del 122.23 (mínimo del 16/11/2015), el cual el mercado busca perforarlo.
- Siempre y cuando prevalezca el soporte clave de 115.57 (mínimo del 16/12/2014), se mantiene un sesgo alcista a largo plazo que permitiría contemplar un avance gradual hacia la resistencia del 135.15 (máximo del 01/02/2002). El primer soporte clave se ubica en 116.18 (mínimo del 24/08/2015).

Peter Rosenstreich | Head of Market Strategy  
e-mail: Peter.Rosenstreich@swissquote.ch

USD / CHF

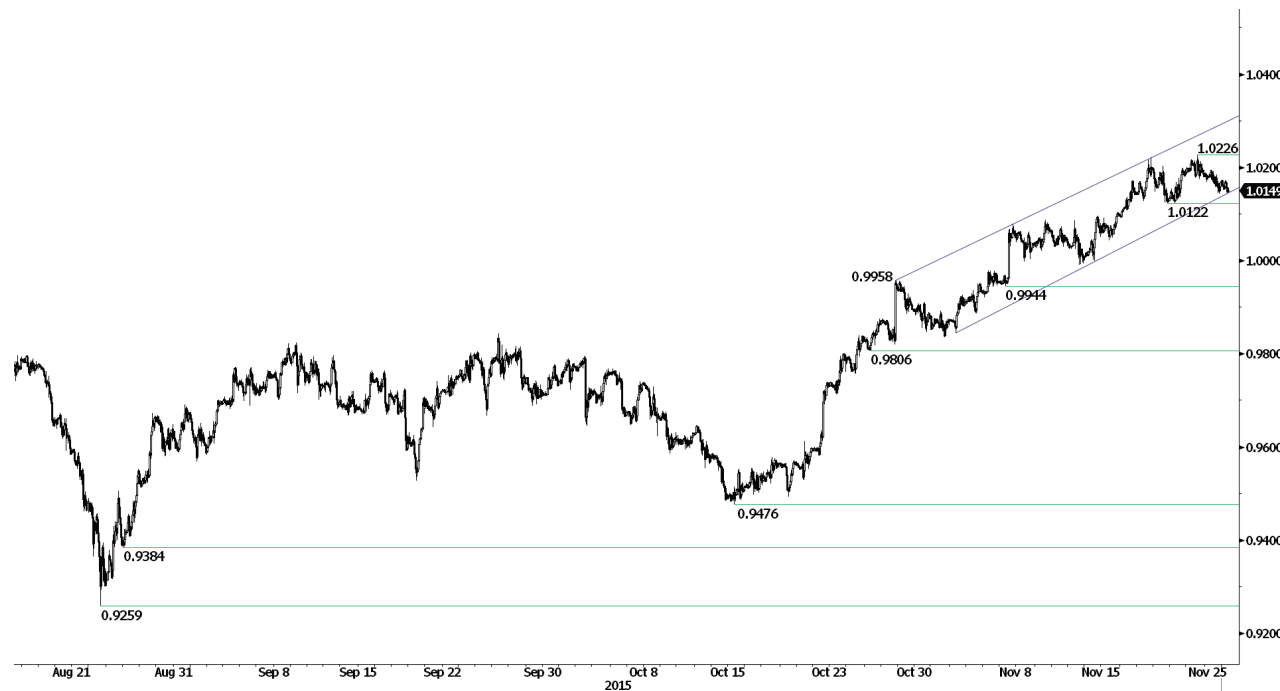

**Decae el momentum alcista del dólar ante el franco suizo.**

- En el USD/CHF vuelve a estar expuesto el soporte horario del 1.0122 (mínimo del 18/11/2015). Ahora su estructura técnica muestra que la paridad arriesga a revertir su momentum alcista, lo que la alejaría aún más de la resistencia horaria del 1.0226 (mínimo del 23/11/2015).
- A largo plazo ha quebrado las resistencias del 0.9448 y 0.9957 (clave), lo que sugiere una extensión de su tendencia alcista. Esto permite al mercado a contemplar un sesgo en esta dirección siempre y cuando prevalezcan estos niveles, incluyendo el soporte clave del 0.8986 (mínimo del 30/01/2015).

Peter Rosenstreich | Head of Market Strategy  
 e-mail: Peter.Rosenstreich@swissquote.ch

USD / CAD



**El mercado vigila el soporte del canal alcista.**

- El USD/CAD mantiene su rumbo alcista por más que su estructura técnica lo deje proclive a una corrección más profunda. Es por ello que a pesar de esto último, el mercado contempla una recuperación dentro del rango formado entre el soporte clave del 1.3225 (mínimo del 12/11/2015) y la resistencia del 1.3457 (máximo del 29/09/2015).
- A largo plazo, el quiebre de la resistencia clave del 1.3065 (máximo del 13/03/2009) sugiere una mayor presión compradora que permite contemplar al mercado un fortalecimiento a medio plazo. Los soportes a largo plazo se ubican en 1.2832 (mínimo del 15/10/2015) y 1.1731 (mínimo del 06/01/2015).

Peter Rosenstreich | Head of Market Strategy  
 e-mail: Peter.Rosenstreich@swissquote.ch

AUD / USD



**El mercado contempla una mayor apreciación del Aussie ante el dólar.**

- El momentum alcista del AUD/USD viene creciendo y es confirmado tras la superación del rango horario definido entre el soporte del 0.7017 (mínimo del 08/11/2015) y la resistencia del 0.7250 (máximo del 20/11/2015). A partir de esto el mercado contempla una mayor demanda.
- A largo plazo aún no existen indicios de la culminación de su tendencia bajista actual. El soporte clave se ubica en 0.6009 (mínimo del 31/10/2008). Para anular estas perspectivas bajistas, es necesario constatar el quiebre de la resistencia clave de 0.8295 (máximo del 15/01/2015). Asimismo la presión vendedora tampoco se ha disipado, ya que el cruce permanece aún bastante por debajo de la Media Móvil Diaria de 200 períodos.

Peter Rosenstreich | Head of Market Strategy  
e-mail: Peter.Rosenstreich@swissquote.ch

EUR / CHF



**El euro marca un comportamiento oscilante ante el franco suizo.**

- Por el momento el EUR/CHF no muestra ninguna dirección concreta. Igualmente, el mercado sigue ratificando el sesgo bajista ante los máximos decrecientes registrados hace poco, contemplando un mayor declive. La operativa yace definida entre la resistencia del canal bajista (1.0908) y el soporte horario de 1.0733 (mínimo del 16/10/2015).
- En una escala más amplia, el cruce yace procesando la fuerte caída del 15 de enero, mientras el mercado mantiene como referencia la resistencia clave del 1.1002 (mínimo del 02/09/2011). Aunque es respaldado por los soportes claves de 1.0184 (mínimo del 28/01/2015) y 1.0082 (mínimo del 27/01/2015), es probable que el programa QE del BCE siga generando una presión vendedora sobre el cruce.

Peter Rosenstreich | Head of Market Strategy  
 e-mail: Peter.Rosenstreich@swissquote.ch



## EUR / JPY



### El mercado consolida su reciente caída.

- El EUR/JPY aún mantiene su momentum bajista a pesar de marcar una pausa oscilante por estas horas. El mercado sigue contemplando un mayor declive, tomando como referencia el rango horario formado entre el soporte del 130.20 (mínimo intradiario) y la resistencia horaria del 133.39 (máximo del 30/10/2015); la resistencia clave se mantiene en 137.45 (máximo del 17/09/2015).

- A largo plazo, la pérdida del soporte del 130.15 confirmaría la sucesión de mínimos y máximos decrecientes registrada a medio plazo. Es por ello que es probable que la prevalencia de la resistencia del 149.78 (máximo del 08/12/2014), haya marcado el final del avance iniciado en julio de 2012. Los soportes claves se ubican en 124.97 (mínimo del 13/06/2013) y 118.73 (mínimo del 25/02/2013), mientras que la resistencia clave yace en 141.06 (máximo del 04/06/2015).

Peter Rosenstreich | Head of Market Strategy  
e-mail: Peter.Rosenstreich@swissquote.ch

EUR / GBP

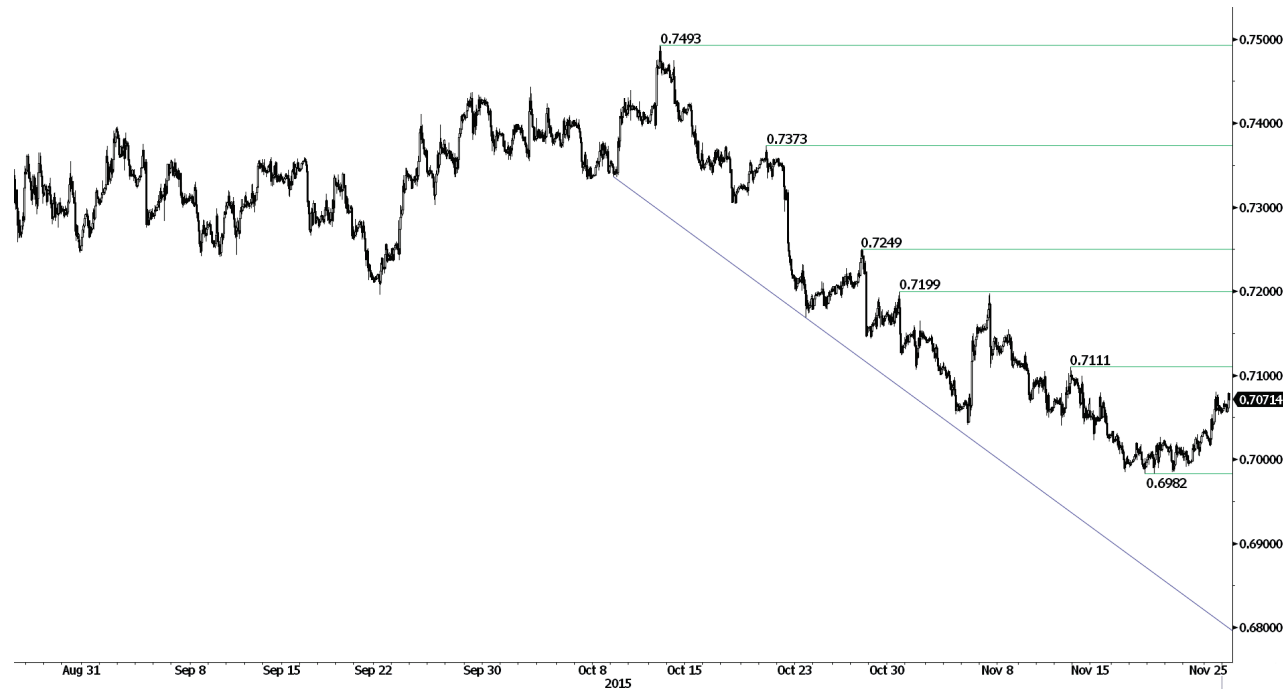

Con la mira en la resistencia del 0.7111.

- El momentum alcista del EUR/GBP crece por estas horas tras la recuperación del soporte horario del 0.6982 (mínimo del 17/11/2015). De todos modos, el mercado sigue viendo cierta vulnerabilidad en su estructura técnica, la cual sigue dejando expuesto a dicho soporte. La resistencia de referencia se ubica en 0.7111 (máximo del 12/11/2015).
- El cruce a largo plazo desarrolla una tendencia bajista. Los niveles de sobreventa generales que presenta, sugieren un potencial bajista acotado a medio plazo. La resistencia clave se ubica en 0.7592 (mínimo del 03/02/2015).

Peter Rosenstreich | Head of Market Strategy  
e-mail: Peter.Rosenstreich@swissquote.ch

**ORO (denominado en USD)**



**El oro vuelve a retroceder desde el 1081.**

- El oro vuelve a retroceder desde el 1081, lo que confirma su momentum bajista y por ende, las expectativas de un mayor declive. Asimismo el mercado mantiene la operativa entre el soporte del 1045 (mínimo del 05/02/2015) y la resistencia horaria del 1110 (máximo del 06/11/2015).
- A largo plazo su tendencia subyacente bajista lleva al mercado a mantener un sesgo en esta dirección (véase el canal bajista). Para contemplar una recuperación más promisorio, el metal debe romper la resistencia del 1223. El soporte clave se mantiene ubicado en 1045 (mínimo del 05/02/2010).

Peter Rosenstreich | Head of Market Strategy  
 e-mail: Peter.Rosenstreich@swissquote.ch

## PLATA (denominada en USD)



### El mercado marca una operativa bajista a corto plazo.

- Aunque la onza de plata viene avanzando por tercera jornada consecutiva, su apreciación deja al descubierto varios obstáculos en su estructura técnica que hacen que la resistencia del canal bajista (15.45) parezca un objetivo lejano. Es por ello que el mercado contempla que vuelva a retroceder hacia el soporte horario del 14.00.
- A largo plazo, la perforación del soporte clave del 18.64 (mínimo del 30/05/2014)- 18.22 (mínimo del 28/06/2013), confirma su tendencia subyacente bajista. Mientras el mercado no ha confirmado del todo aún la pérdida del fuerte soporte del 14.66 (mínimo del 05/02/2010), el metal mantiene una fase de consolidación en esta escala de tiempo. La resistencia clave yace en 18.89 (máximo del 16/09/2014).

Peter Rosenstreich | Head of Market Strategy  
e-mail: Peter.Rosenstreich@swissquote.ch

## Barril de crudo (denominado en USD)



### El mercado extiende el fuerte rebote surgido desde el soporte del 40.00.

- El crudo ha marcado un fuerte rebote tras recuperar el soporte horario del 40.06 (mínimo del 16/11/2015). De todos modos, el rango operativo de las últimas dos semanas hace que el mercado no descarte la posibilidad de que esta recuperación se revierta a pesar del quiebre de la resistencia del 42.25 (máximo del 16/11/2015). Esta contradicción surge a partir de que su estructura técnica a medio plazo es claramente negativa ante los niveles de oferta excesiva que presenta, lo que hace que aún siga expuesta a mayores pérdidas.

- A largo plazo, el crudo aún no presenta indicios de recuperación y el mercado opera en base a los soporte claves de 37.75 (mínimo del 24/08/2015) y 32.40 (mínimo del 18/08/2015). Esto hace que permanezca negociándose por debajo de la Media Móvil Diaria de 200 períodos (alrededor de los \$50). Para contemplar el desarrollo de una tendencia alcista, la resistencia del 60.72 (máximo del 05/07/2015) debe ser despejada.

Peter Rosenstreich | Head of Market Strategy  
e-mail: Peter.Rosenstreich@swissquote.ch

## DISCLAIMER

Si bien se ha realizado el máximo esfuerzo para asegurar que los datos proporcionados y utilizados para la investigación de este documento sean de la mejor calidad, no se puede garantizar que sea totalmente correcto y Swissquote Bank y sus empresas subsidiarias no pueden aceptar responsabilidad de ningún tipo con relación a errores u omisiones, o con relación a la exactitud total de la información aquí contenida. Este documento no constituye una recomendación para vender y/o comprar ningún tipo de producto financiero así como no constituye una oferta y/o solicitud de intervenir en una transacción. Este documento se refiere exclusivamente a una investigación económica y de ningún modo se debe interpretar como un asesoramiento de inversión.

Si bien todo tipo de inversión conlleva algún grado de riesgo, los riesgos de pérdida en transacciones en el mercado forex pueden ser sustanciales. Por lo tanto si usted está considerando operar en este mercado, debe tener conocimiento de los riesgos asociados a esta clase de inversión antes de concretarla. El material presentado aquí de ninguna manera intenta ser un asesoramiento para operar divisas ni tampoco de estrategia. Swissquote Bank realiza un gran esfuerzo para proveer la mejor calidad de información, pero no está en nuestras manos garantizar su total exactitud. Cualquier precio establecido en este informe es exclusivamente como información y no implica una evaluación para activos financieros individuales u otros instrumentos.

Este informe es para su distribución exclusivamente en los términos arriba mencionados y debe estar autorizado por la ley vigente. Ningún dato debe ser tomado como una estrategia de inversión o como recomendación en un asesoramiento personal. El único objetivo de esta publicación es una información de calidad y de ninguna forma debe ser valorado como incitación a comprar o vender cualquier tipo de activo financiero en ningún lugar. No representa ni garantiza sea de forma explícita o implícita la información contenida aquí, salvo en lo referido a los datos de Swissquote Bank, sus empresas subsidiarias y afiliadas. Tampoco pretende brindar un completo informe o resumen sobre activos financieros, mercados o emprendimientos aquí mencionados. Swissquote Bank no asegura que los inversores obtendrán ganancias, tampoco las compartirá en el caso que se concreten así como no asumirá ningún tipo de responsabilidad ante eventuales pérdidas. Las inversiones implican riesgos y quienes los toman deben ser prudentes al momento de tomar decisiones. Este informe no debe ser tomado por quienes lo reciben como un sustituto de su propio criterio. Cualquier opinión expresada en este informe tiene carácter exclusivamente informativo y está sujeto a cambios sin previo aviso; asimismo puede diferir o ser contrario a opiniones expresadas por otras áreas de negocios o grupos de Swissquote Bank como resultado de utilizar diferentes hipótesis o criterios. Swissquote Bank no tiene ninguna obligación o responsabilidad frente a cualquier transacción, resultado, ganancia o pérdida basadas en este informe, total o parcialmente.

La investigación se iniciará, actualizará y cesará únicamente según el criterio del Departamento de Estrategias de Swissquote Bank. Los análisis contenidos aquí están basados en diferentes teorías. Diferentes teorías pueden llevar a diferentes resultados. El (los) analista (s) responsable (s) de la preparación de este informe, pueden interactuar con el personal de sala de operaciones, personal de ventas y otras circunscripciones con el propósito de juntar, sintetizar e interpretar la información del mercado.

Swissquote Bank no tiene ninguna obligación de actualizar o mantener al día la información contenida aquí y no es responsable por ningún resultado, sea ganancia o pérdida basado parcial o totalmente en este informe. © Swissquote Bank 2014. Todos los derechos reservados.