

# ANALISI TECNICA GIORNALIERA

24 Novembre 2015

EUR / USD

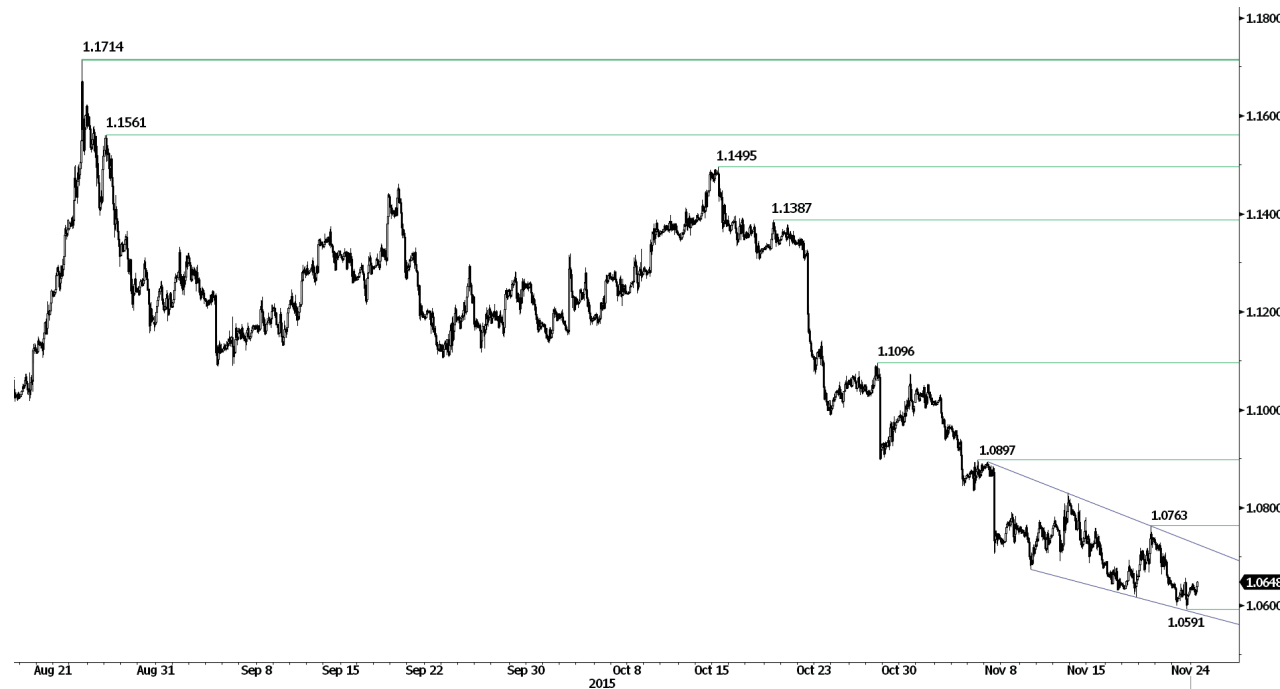

Laterale in area 1.0600

- EUR/USD sta lateralizzando in area 1.0600, e resta all'interno del canale. Il trend è ancora ribassista Supporto posizionato a 1.0601 (23/11/2015 min). Resistenze individuate a 1.0659 (23/11/2015 max) e soprattutto 1.0897 (05/11/2015 max). Ci aspettiamo una fase di consolidamento.

- Nel lungo periodo, l'impostazione è indubbiamente ribassista. Importanti resistenze posizionate a 1.1453 e 1.1640 (11/11/2005 min), le quali dovrebbero contenere ogni tentativo di rimbalzo. E' probabile una continuazione del movimento ribassista verso il supporto 1.0504 (21/03/2003 min).

Peter Rosenstreich | Head of Market Strategy  
e-mail: Peter.Rosenstreich@swissquote.ch

## GBP / USD



### Inversione ribassista

- GBP/USD è sceso con forza sotto 1.5200. Supporto posizionato a 1.5109 (23/11/2015 min). Resistenza individuata a 1.5529 (22/09/2015 max). I ribassi potrebbero proseguire.

- Nel lungo termine l'impostazione è ribassista, e il mercato potrebbe scendere verso il supporto 1.5089. Ciò fin quando sotto le resistenze 1.5340/64 (04/11/2015 min, anche MA 200). L'ipervenduto ha però generato un rimbalzo, ancora in corso.

Peter Rosenstreich | Head of Market Strategy  
e-mail: Peter.Rosenstreich@swissquote.ch

USD / JPY



Fase di debolezza

- USD/JPY sta attraversando una fase correttiva. Supporto posizionato a 122.21 (16/11/2015 min). Attendiamo altra lateralità prima di un nuovo movimento rialzista.
- Il trend di lungo periodo resta impostato al rialzo, almeno fin quando al di sopra di 115.57 (16/12/2014 min). Ci attendiamo una graduale prosecuzione del movimento verso l'importante resistenza 135.15 (01/02/2002). Forte supporto individuato a 116.18 (24/08/2015 min).

Peter Rosenstreich | Head of Market Strategy  
 e-mail: Peter.Rosenstreich@swissquote.ch

USD / CHF

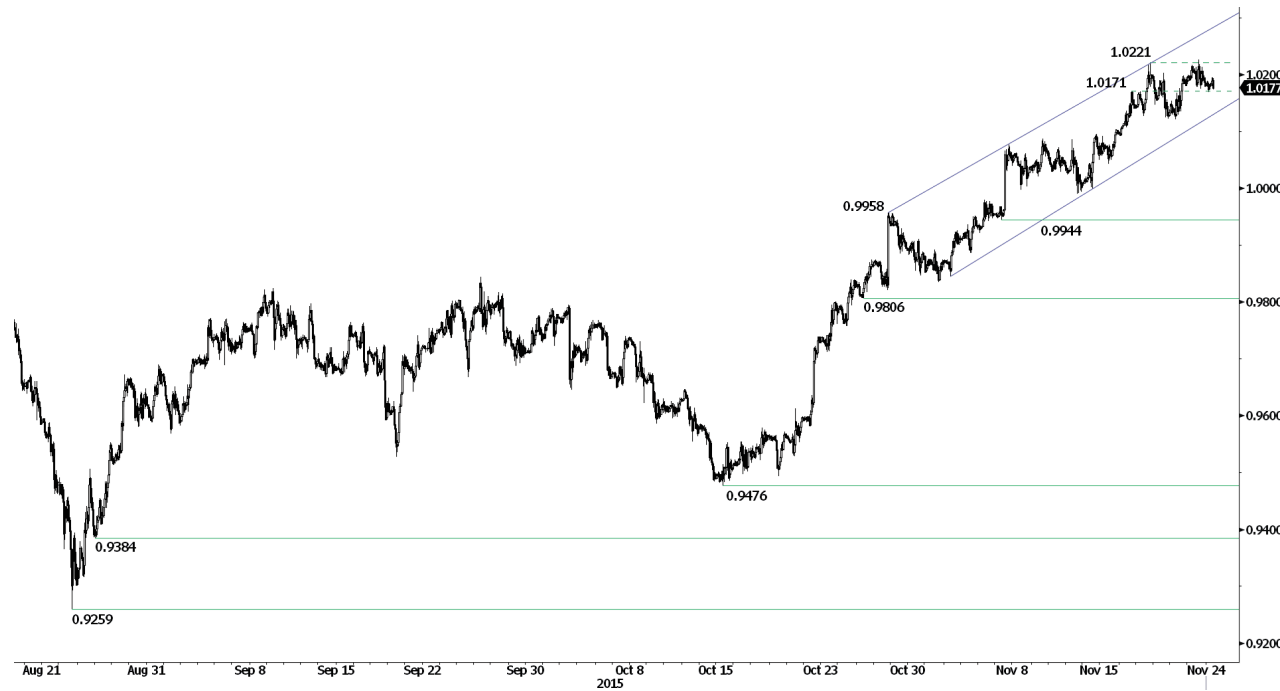

Stabile sui massimi

- USD/CHF ha arrestato la salita nei pressi del livello 1.0221 (18/11/2015). Supporto posizionato a 1.0171. La struttura grafica è ancora chiaramente rialzista. Ci aspettiamo un ulteriore apprezzamento della coppia.
- Nel lungo termine, la coppia ha superato entrambe le resistenze a 0.9448 e 0.9957 indicando ulteriori rialzi. Supporto posizionato a 0.8986 (30/01/2015 min). Fin quando questi livelli tengono, ci aspettiamo una prosecuzione del movimento.

Peter Rosenstreich | Head of Market Strategy  
 e-mail: Peter.Rosenstreich@swissquote.ch

USD / CAD

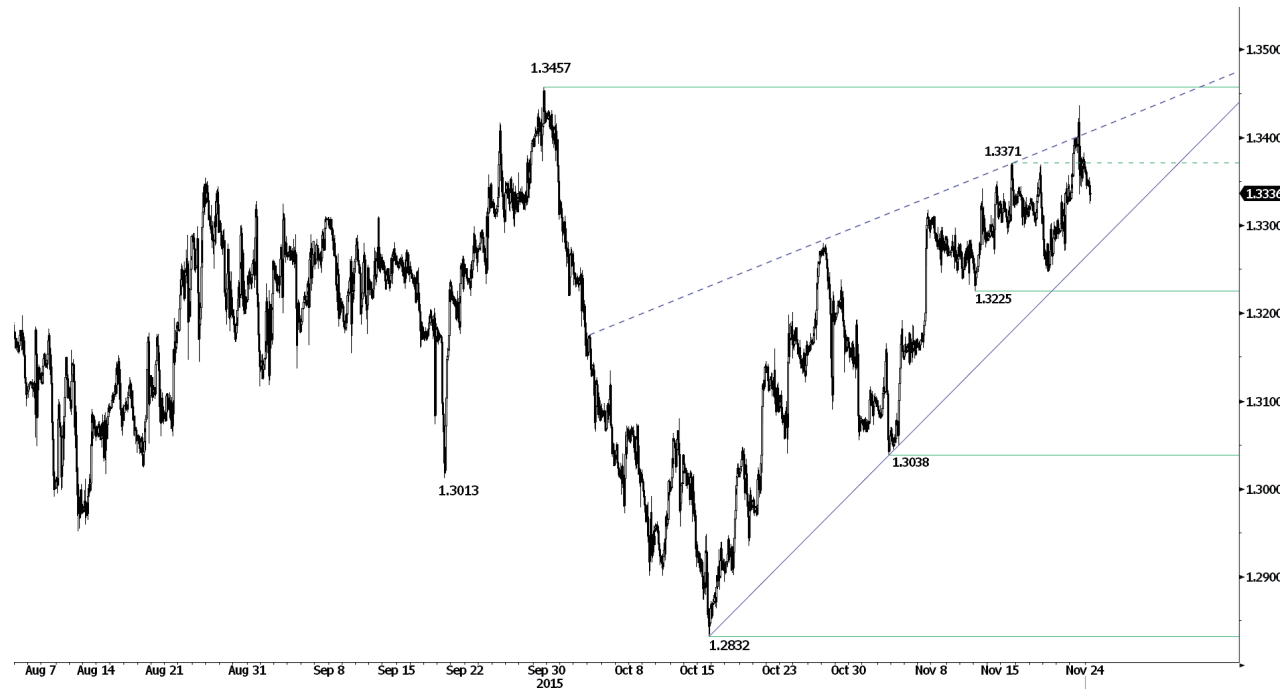

**Trend ancora rialzista**

- USD/CAD sta ritracciando. Resistenza posizionata a 1.3371 (06/11/2015 max). Importanti supporti individuati a 1.3225 (12/11/2015 min). Il trend è ancora rialzista, è quindi probabile una ripresa del movimento.
- Nel lungo periodo, la rottura dell'importante resistenza 1.3065 (13/03/2009 max) segnala un aumento della pressione in acquisto. I rialzi potrebbero quindi proseguire. Supporti individuati a 1.2832 (15/10/2015 min) e 1.1731 (06/01/2015 min).

Peter Rosenstreich | Head of Market Strategy  
 e-mail: Peter.Rosenstreich@swissquote.ch

## AUD / USD

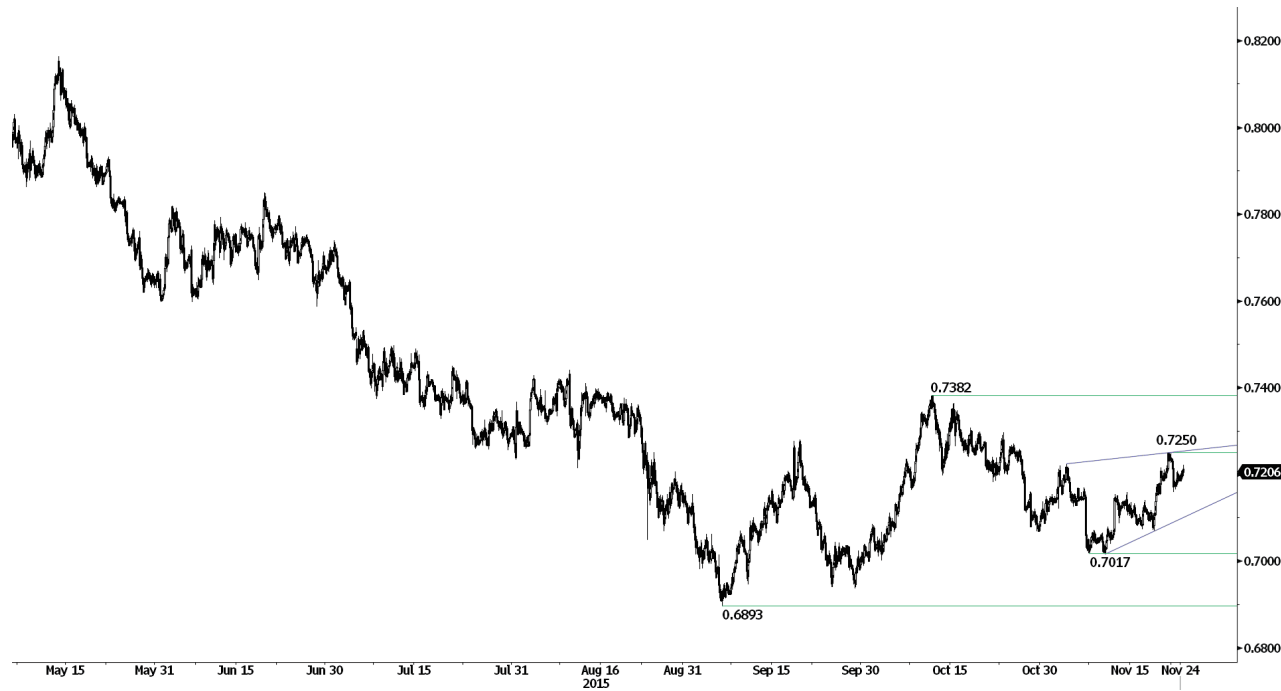

### Rialzi ancora in corso

- AUD/USD è in un trend secondario rialzista, supportato da 0.7017 (08/11/2015 min). Resistenza posizionata a 0.7250 (20/11/2015 max). Nel breve i rialzi potrebbero proseguire.
- Nel lungo periodo, non vi è alcun segnale di esaurimento del trend ribassista in atto. Successivo supporto a 0.6099 (Agosto 2008). Una rottura della forte resistenza 0.8295 (15/01/2015 max) sarebbe necessaria ad invalidare la view ribassista. Inoltre la coppia resta sotto la DMA 200 a conferma della tendenza ribassista.

Peter Rosenreich | Head of Market Strategy  
e-mail: Peter.Rosenreich@swissquote.ch

EUR / CHF



Scarsa direzionalità

- EUR/CHF si sta apprezzando, ma al momento rimane all'interno del canale ribassista. Importante supporto posizionato a 1.0733 (16/10/2015 min). Resistenza individuata a 1.0908 (parte superiore del canale). E' probabile una reazione dei venditori.
- EUR/CHF si sta assestando dopo il forte movimento avvenuto a Gennaio. Il QE europeo dovrebbe mantenere viva la pressione ribassista. Importante resistenza posizionata a 1.1002 (02/09/2011 min). Supporti individuati a 1.0184 (28/01/2015 min) e 1.0082 (27/01/2015).

Peter Rosenstreich | Head of Market Strategy  
e-mail: Peter.Rosenstreich@swissquote.ch



EUR / JPY



**Tentativo di rottura di 130.65**

- EUR/JPY mantiene un tono decisamente ribassista, e sta provando a rompere il supporto 130.65 (15/11/2015 min). Negli ultimi giorni la coppia si è mossa in laterale. Resistenze posizionate a 133.39 (30/10/2015 max) e soprattutto 137.45 (17/09/2015 max).
- Nel lungo periodo, la rottura del supporto 130.15 attiva una sequenza di minimi e massimi decrescenti. La resistenza 149.78 (08/12/2014 max) potrebbe aver rappresentato la conclusione della fase di rialzi iniziata a Giugno 2012. Importanti supporti posizionati a 124.97 (13/06/2013 min) e 118.73 (25/02/2015 min). Resistenza individuata a 141.06 (04/06/2015 max).

Peter Rosenstreich | Head of Market Strategy  
e-mail: Peter.Rosenstreich@swissquote.ch

EUR / GBP

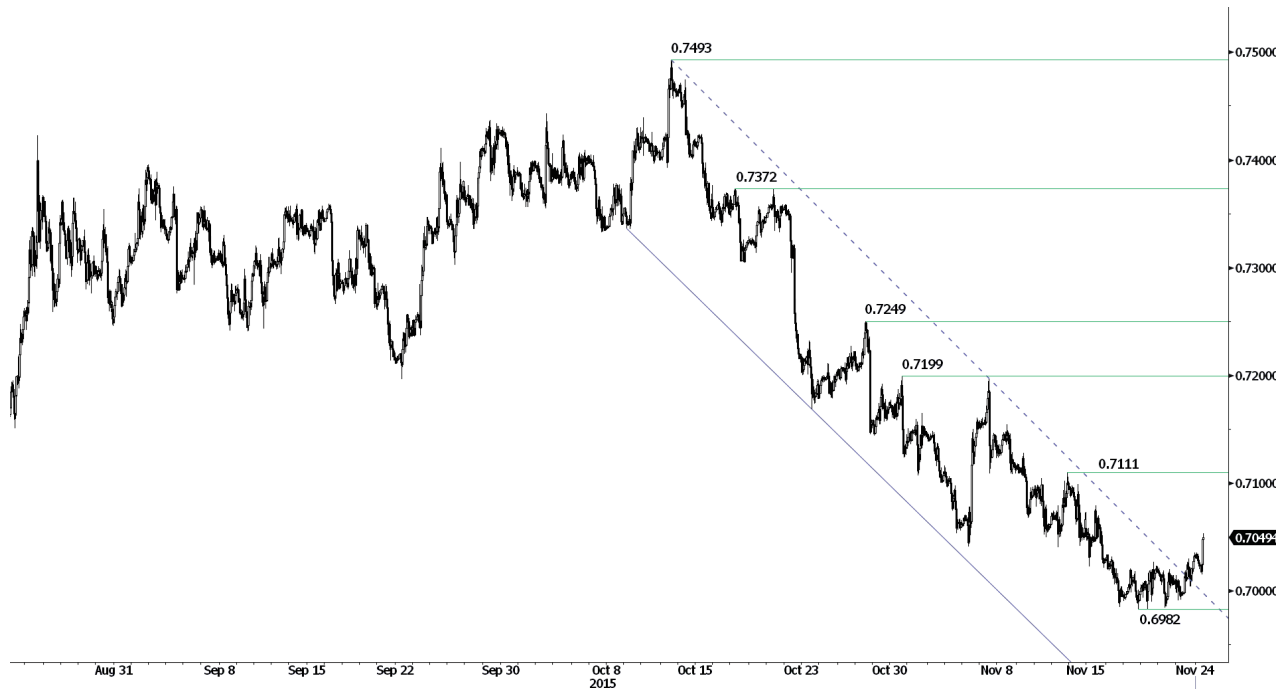

Reazione dei compratori

- EUR/GBP ha creato una resistenza in area 0.7199. Il trend è ancora chiaramente ribassista. Supporto posizionato a 0.6982 (17/11/2015 min). In caso di ritracciamento, resistenza individuata a 0.7199 (30/10/2015 max). Ci aspettiamo un nuovo test del supporto 0.6982.
- Nel lungo periodo, si resta ancora in trend ribassista. Tuttavia, l'ipervenduto indica un potenziale ribassista abbastanza limitato. Importante resistenza individuata a 0.7592 (03/02/2015).

Peter Rosenstreich | Head of Market Strategy  
 e-mail: Peter.Rosenstreich@swissquote.ch

ORO (in USD)



**Mercato molto debole**

- L'oro ha provato a rimbalzare in area 1067, ma il quadro tecnico è ancora fortemente negativo. Vi è una netta prevalenza dei venditori da ormai oltre un mese. Supporto posizionato a 1045 (05/02/2015 min). Resistenza individuata a 1110 (06/11/2015 max). Attendiamo una continuazione dei ribassi.

- Nel lungo periodo, il canale ribassista favorisce una continuazione della tendenza in corso. Una rottura della resistenza 1223 indicherebbe qualcosa in più di un semplice ritracciamento. Importante supporto posizionato a 1045 (05/02/2010 min).

Peter Rosenstreich | Head of Market Strategy  
 e-mail: Peter.Rosenstreich@swissquote.ch

ARGENTO (in USD)



Tentativo di rimbalzo

- Il trend di medio periodo dell'argento è ancora ribassista. Il mercato però non è ancora riuscito a superare area 14.20. La resistenza individuata a 15.45 (canale ribassista) finora ha contenuto i tentativi di ritracciamento. I ribassi potrebbero proseguire fino a 13.98 (26/08/2015 min).
- Nel lungo periodo, la rottura dei supporti 18.64 (30/05/2014 min) e 18.22 (28/06/2013 min) conferma il trend ribassista. In ogni caso la tenuta del livello 14.66 (05/02/2010 min) sta permettendo una fase di consolidamento. Resistenza posizionata a 18.89 (16/09/2014 max).

Peter Rosenstreich | Head of Market Strategy  
 e-mail: Peter.Rosenstreich@swissquote.ch

## Petrolio greggio (in USD)



### Ritracciamento a partire da 40.00

Il petrolio greggio ha tenuto area 40.00, ed è riuscito ad entrare in una fase di ritracciamento. Resistenza individuata a 42.75. L'impostazione grafica resta però decisamente ribassista, in un contesto di eccesso di produzione. Ci aspettiamo una ripresa dei ribassi nel breve termine.

- Nel lungo termine, il greggio non sembra mostrare evidenti segnali di ripresa. Importanti supporti posizionati a 37.75 (24/08/2015) e 32.40 (18/08/2015 min). Il prezzo si trova ben al di sotto della media mobile a 200 giorni, in area 50. Una rottura della resistenza 60.72 (05/07/2015) sarebbe necessaria ad invertire il trend di lungo termine.

Peter Rosenreich | Head of Market Strategy  
e-mail: Peter.Rosenreich@swissquote.ch

## TERMINI LEGALI

Nonostante l'impegno a verifica della validità e della qualità dei dati utilizzati per la ricerca, non vi è garanzia che questi siano corretti ed accurati. Swissquote Bank e le sue consociate non si assumono alcuna responsabilità riguardo errori ed omissioni, nè relativamente all'accuratezza e alla validità delle informazioni e delle analisi sopra contenute. Questo documento non costituisce un'esortazione a vendere e/o comprare alcuno strumento finanziario, nè può essere considerato una sollecitazione e/o un'offerta a prendere parte in alcuna transazione. Questo documento rappresenta una ricerca economica e non intende costituire una consulenza a fini di investimento, nè a sollecitare alcuno scambio di beni o servizi finanziari.

Pur rappresentando una componente inevitabile in ogni investimento finanziario, il rischio derivante dallo scambio di valute nel Forex può risultare particolarmente consistente. Quindi, nel considerare l'operatività nel mercato dei cambi, è necessario essere coscienti dei rischi associati a tali prodotti finanziari in modo da decidere in maniera informata e consapevole. Il materiale qui presente non è stato redatto a fini di consigliare o suggerire alcun investimento. Swissquote Bank si adopera per l'utilizzo di informazioni ampiamente credibili, ma non può in alcun modo rassicurare riguardo la loro completezza ed accuratezza. Inoltre, non ci riteniamo obbligati ad informare nel caso di cambiamento delle opinioni o dei dati in questo documento. Ogni prezzo è inserito in questo report a finalità informativa, e non rappresenta una valutazione dei sottostanti indicati.

Questo documento viene distribuito nel rispetto della legge ivi applicabile. Nulla all'interno di questo contenuto può definire alcuna strategia o consiglio di investimento come adatto ed appropriato alle caratteristiche del recipiente, piuttosto che come consulenza a fini di investimento personale. La pubblicazione presenta l'unica finalità informativa, non costituisce pubblicità e rappresenta un'esortazione a vendere e/o comprare alcuno strumento finanziario in alcuna giurisdizione. Nessuna garanzia, espressa o implicita, è fornita riguardo l'accuratezza, la completezza e l'affidabilità delle informazioni qui contenute, con l'eccezione delle informazioni riguardanti Swissquote Bank, le sue consociate ed affiliate. Questo documento non è da intendersi come dichiarazione o valutazione completa degli strumenti finanziari contenuti. Swissquote Bank non garantisce che gli investitori possano ottenere dei profitti, nè condividerà con essi eventuali risultati operativi, nè è disposta ad accettare alcuna responsabilità in caso di perdite da investimento. Gli investimenti comportano un rischio e le decisioni di investimento richiedono prudenza. Questo documento non deve assumere una forma sostitutiva dell'esercizio della propria facoltà di giudizio. Qualsiasi opinione espressa in questo documento presenta una finalità esclusivamente informativa, e potrebbe subire delle modifiche senza alcun obbligo di notifica, e potrebbe essere diversa o contraria ad opinioni espressa da altre aree e gruppi di Swissquote Bank, come risultato di diversi criteri di valutazione. Swissquote Bank non può essere considerata responsabile di alcun risultato, positivo o negativo, che sia stato determinato totalmente o parzialmente dalle informazioni sopra contenute.

Il servizio verrà avviato, aggiornato, ed eventualmente cessato, ad esclusiva discrezione dello Swissquote Bank Strategy Desk. Le analisi sopra contenute si basano su diversi metodi di valutazione. Diversi criteri di valutazione possono risultare in risultati e decisioni differenti. Gli analisti responsabili della redazione di questo documento potrebbero interagire con il dipartimento dedicato al trading, con il personale addetto alle vendite o altri dipartimenti, con la finalità di raccogliere, sintetizzare ed interpretare le informazioni di mercato.

Swissquote Bank non è obbligata ad aggiornare continuamente le informazioni qui contenute, e non può essere considerata responsabile di alcun risultato, positivo o negativo, che sia stato determinato totalmente o parzialmente dalle informazioni sopra contenute.