

# ANALISI TECNICA GIORNALIERA

13 Ottobre 2015

## EUR / USD



Per maggiori idee di trading: <http://it.swissquote.com/fx/news/sqore>

### Lenta prosecuzione dei rialzi

- EUR/USD sta consolidando dopo il movimento rialzista. Resistenza posizionata a 1.1460 (18/09/2015 max). Supporti individuati a 1.1087 (03/09/2015 min) e soprattutto 1.1017 (18/08/2015 min).

- Nel lungo periodo, l'uscita dalla configurazione triangolare (2010-2014) potrebbe portare alla parità, nonostante il recente ritracciamento. Supporti a 1.0504 (21/03/2003 min) e 1.0000 (soglia psicologica). Il trend di lungo termine resta ribassista.

Yann Quelell | Market Strategist  
e-mail: [yann.quelell@swissquote.ch](mailto:yann.quelell@swissquote.ch)

GBP / USD



Scarsa forza dei compratori

- GBP/USD sta riprendendo la discesa. Resistenza posizionata a 1.5383 (22/09/2015 min). Supporti individuati a 1.5087 (05/05/2015 min) e soprattutto 1.4960 (23/04/2015 min).
- Nel lungo periodo, il quadro tecnico appare ancora rialzista, supportato dalla trendline di lungo termine. Importante supporto individuato a 1.4566 (13/04/2015 min).

Yann Quelell | Market Strategist  
 e-mail: yann.quelell@swissquote.ch

USD / JPY

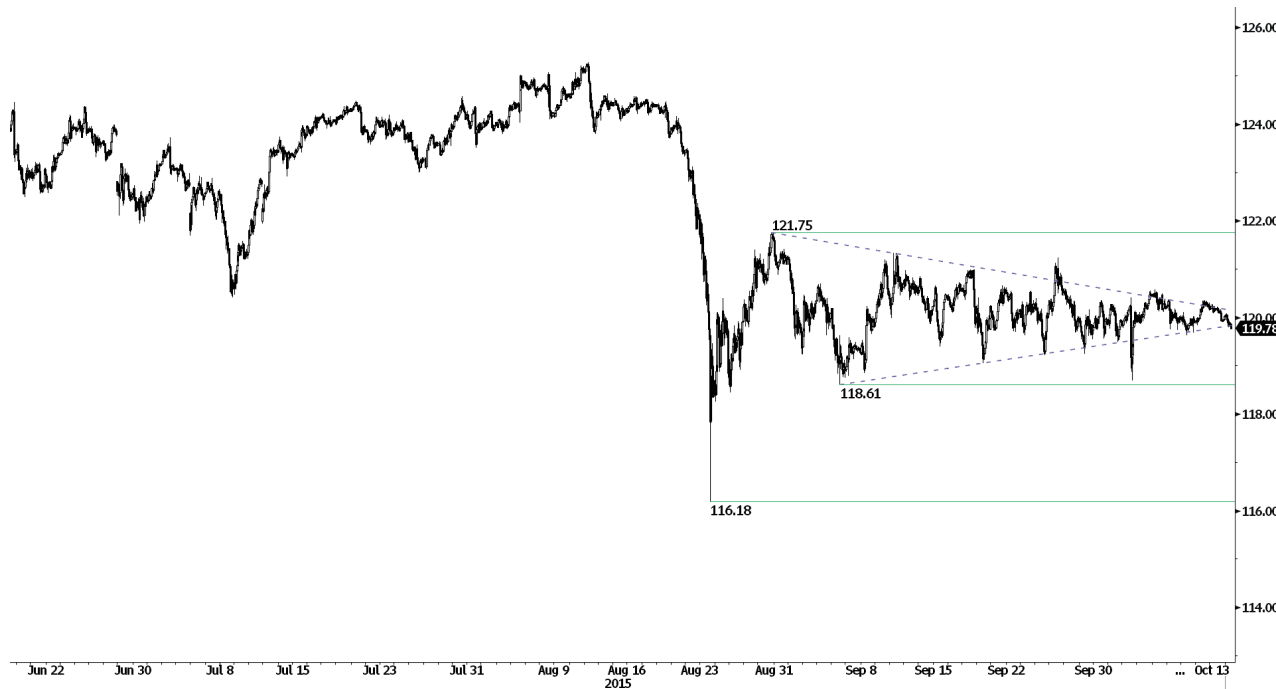

**Laterale in area 120.00.**

- USD/JPY prosegue la fase di lateralità intorno alla MA 200. Supporto posizionato a 118.61 (04/09/2015 min) e soprattutto in area 116.18 (24/08/2015 min). Resistenza individuata a 121.75 (28/08/2015 max).
- Il trend di lungo periodo resta impostato al rialzo, almeno fin quando al di sopra di 115.57 (16/12/2014 min). Ci attendiamo una graduale prosecuzione del movimento verso l'importante resistenza 135.15 (01/02/2002). Forte supporto individuato a 116.18 (24/08/2015 min).

Yann Quelell | Market Strategist  
e-mail: yann.quelell@swissquote.ch

USD / CHF

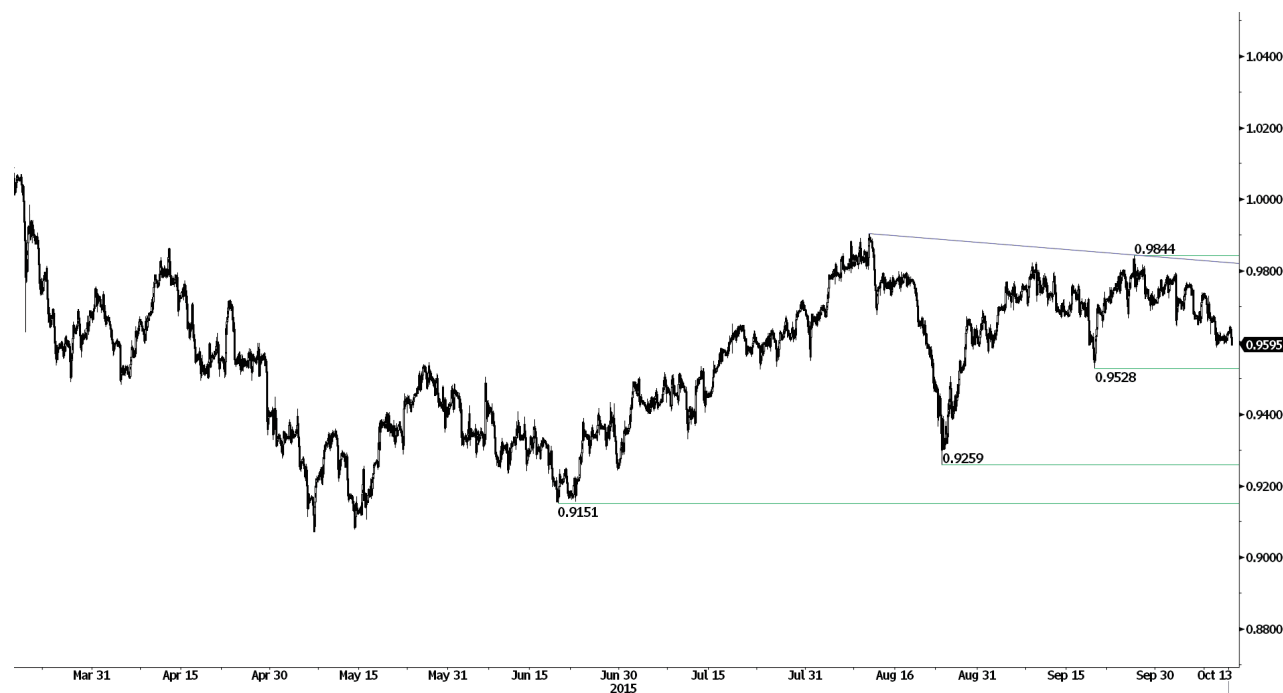

**Pronto al test del supporto 0.9528.**

- USD/CHF ha rotto al ribasso il triangolo, e potrebbe tornare verso 0.9528 (minimo di Settembre). Al momento la coppia però non è riuscita a portarsi sotto area 0.9600. Resistenza posizionata a 0.9844 (25/09/2015 max).
- Nel lungo periodo, la rottura della resistenza 0.9448 ha ripristinato il trend rialzista. Supporto individuato a 0.8986 (30/01/2015 min).

Yann Quelell | Market Strategist  
 e-mail: yann.quelell@swissquote.ch

USD / CAD



Reazione dei compratori

- USD/CAD sta reagendo dopo la profonda fase di ritracciamento, che ha permesso di scaricare l'ipercomprato. La tendenza di breve è ora ribassista, ed il supporto dato dal 38.2% di Fibonacci è stato rotto al ribasso. E' probabile un test del supporto 1.2862 (29/07/2015 min).
- Nel lungo periodo, la rottura dell'importante resistenza 1.3065 (13/03/2009 max) segnala un aumento della pressione in acquisto. I rialzi potrebbero quindi proseguire. Supporto individuato a 1.1731 (06/01/2015 min).

Yann Queleonn | Market Strategist  
e-mail: yann.queleonn@swissquote.ch

AUD / USD



Consolidamento dopo i rialzi

- AUD/USD prosegue la spinta rialzista. La resistenza posizionata a 0.7280 (18/09/2015 max). è stata superata, ed il movimento potrebbe ancora proseguire. Importante supporto a 0.6893 (04/09/2015 min).
- Nel lungo periodo, non vi è alcun segnale di esaurimento del trend ribassista in atto. Successivo supporto a 0.6099 (Agosto 2008). Una rottura della forte resistenza 0.8295 (15/01/2015 max) sarebbe necessaria ad invalidare la view ribassista. Inoltre la coppia resta sotto la DMA 200, a conferma della prevalenza dei venditori sul mercato.

Yann Quelell | Market Strategist  
e-mail: yann.quelell@swissquote.ch

GBP / JPY

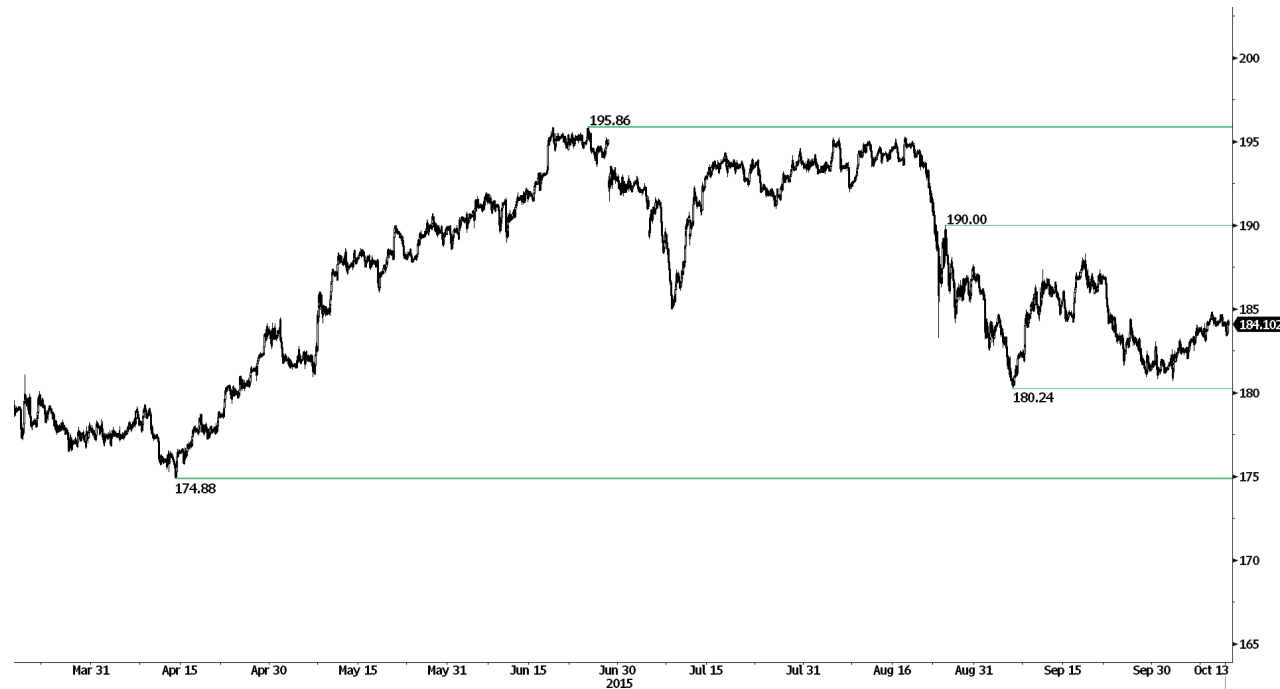

Fase di debolezza

- GBP/JPY fatica a ripristinare il trend rialzista di lungo periodo. Supporto posizionato a 180.24 (04/09/2015 min). Crediamo sia ancora possibile una continuazione dei rialzi verso area 190.00.
- Nel lungo periodo, l'assenza di pattern di inversione favorisce una continuazione dei rialzi. La tenuta del supporto 175.51 (03/02/2015 min) conferma la visione. Importante resistenza posizionata a 189.71 (12/05/2014 max). Forti supporti individuati tra 169.51 (11/04/2014 min) e 167.78 (18/03/2014 min).

Yann Quelell | Market Strategist  
e-mail: yann.quelell@swissquote.ch



## EUR / JPY



### Spinta rialzista

- EUR/JPY si conferma rialzista nel breve, mantenendosi sopra il supporto dato dal 38.2% di Fibo. Resistenza posizionata a 137.45 (17/09/2015 max). Supporto individuato anche a 132.23 (04/09/2015 min). Ci aspettiamo un ulteriore apprezzamento della coppia.

- Nel lungo periodo, la rottura del supporto 130.15 attiva una sequenza di minimi e massimi decrescenti. La resistenza 149.78 (08/12/2014 max) potrebbe aver rappresentato la conclusione della fase di rialzi iniziata a Giugno 2012. Importanti supporti posizionati a 124.97 (13/06/2013 min) e 118.73 (25/02/2015 min). Resistenza individuata a 141.06 (04/06/2015 max).

Yann Quelelln | Market Strategist  
e-mail: yann.quelelln@swissquote.ch

EUR / GBP



**Punta ai massimi annuali**

- EUR/GBP nel breve termine mantiene un'impostazione rialzista. Supporto posizionato a 0.7302 (25/09/2015 min). Il mercato sta provando a superare la resistenza 0.7442 (24/08/2015 max).
- Nel lungo periodo, si resta ancora in trend ribassista. Tuttavia, l'ipervenduto indica un potenziale ribassista abbastanza limitato. Importante resistenza individuata a 0.7592 (03/02/2015).

Yann Quelell | Market Strategist  
e-mail: yann.quelell@swissquote.ch

EUR / CHF



Assenza di momentum

- EUR/CHF attraversa una fase di lateralità. Resistenza posizionata a 1.0982 (25/09/2015 max) e supporto individuato a 1.0823 (22/09/2015 min). Attendiamo la rottura della conformazione triangolare in atto.
- EUR/CHF si sta assestando dopo il forte movimento avvenuto a Gennaio. Il QE europeo dovrebbe mantenere viva la pressione ribassista. Importante resistenza posizionata a 1.1002 (02/09/2011 min). Supporti individuati a 1.0184 (28/01/2015 min) e 1.0082 (27/01/2015).

Yann Quelell | Market Strategist  
e-mail: [yann.quelell@swissquote.ch](mailto:yann.quelell@swissquote.ch)

## ORO



### Test della resistenza 1168.

- L'oro sta provando a superare al rialzo le resistenze posizionate a 1156 (26/09/2015 max) e 1168 (24/08/2015 min). Supporto individuato a 1093 (12/08/2015 min) e soprattutto in area 1077 (24/07/2015 min).

- Nel lungo periodo, il canale ribassista favorisce una continuazione della tendenza in corso. Una rottura della resistenza 1223 indicherebbe qualcosa in più di un semplice ritracciamento. Importante supporto posizionato a 1045 (05/02/2010 min).

Yann Quelell | Market Strategist  
e-mail: yann.quelell@swissquote.ch

**ARGENTO (in USD)**

Per maggiori idee di trading: <http://it.swissquote.com/fx/news/sqore>

**Laterale dopo l'impulso rialzista**

- L'argento sta consolidando dopo i recenti rialzi. La resistenza 15.66 (21/08/2015 min) è stata superata. Supporto posizionato a 13.98 (24/07/2015 min). Il movimento potrebbe ancora proseguire, e il metallo stabilizzarsi al di sopra della MA a 200 giorni.

- Nel lungo periodo, la rottura dei supporti 18.64 (30/05/2014 min) e 18.22 (28/06/2013 min) conferma il trend ribassista. In ogni caso la tenuta del livello 14.66 (05/02/2010 min) sta permettendo una fase di consolidamento. Resistenza posizionata a 18.89 (16/09/2014 max).

Yann Queleenn | Market Strategist  
e-mail: [yann.queleenn@swissquote.ch](mailto:yann.queleenn@swissquote.ch)

## TERMINI LEGALI

Nonostante l'impegno a verifica della validità e della qualità dei dati utilizzati per la ricerca, non vi è garanzia che questi siano corretti ed accurati. Swissquote Bank e le sue consociate non si assumono alcuna responsabilità riguardo errori ed omissioni, nè relativamente all'accuratezza e alla validità delle informazioni e delle analisi sopra contenute. Questo documento non costituisce un'esortazione a vendere e/o comprare alcuno strumento finanziario, nè può essere considerato una sollecitazione e/o un'offerta a prendere parte in alcuna transazione. Questo documento rappresenta una ricerca economica e non intende costituire una consulenza a fini di investimento, nè a sollecitare alcuno scambio di beni o servizi finanziari.

Pur rappresentando una componente inevitabile in ogni investimento finanziario, il rischio derivante dallo scambio di valute nel Forex può risultare particolarmente consistente. Quindi, nel considerare l'operatività nel mercato dei cambi, è necessario essere coscienti dei rischi associati a tali prodotti finanziari in modo da decidere in maniera informata e consapevole. Il materiale qui presente non è stato redatto a fini di consigliare o suggerire alcun investimento. Swissquote Bank si adopera per l'utilizzo di informazioni ampiamente credibili, ma non può in alcun modo rassicurare riguardo la loro completezza ed accuratezza. Inoltre, non ci riteniamo obbligati ad informare nel caso di cambiamento delle opinioni o dei dati in questo documento. Ogni prezzo è inserito in questo report a finalità informativa, e non rappresenta una valutazione dei sottostanti indicati.

Questo documento viene distribuito nel rispetto della legge ivi applicabile. Nulla all'interno di questo contenuto può definire alcuna strategia o consiglio di investimento come adatto ed appropriato alle caratteristiche del recipiente, piuttosto che come consulenza a fini di investimento personale. La pubblicazione presenta l'unica finalità informativa, non costituisce pubblicità e rappresenta un'esortazione a vendere e/o comprare alcuno strumento finanziario in alcuna giurisdizione. Nessuna garanzia, espressa o implicita, è fornita riguardo l'accuratezza, la completezza e l'affidabilità delle informazioni qui contenute, con l'eccezione delle informazioni riguardanti Swissquote Bank, le sue consociate ed affiliate. Questo documento non è da intendersi come dichiarazione o valutazione completa degli strumenti finanziari contenuti. Swissquote Bank non garantisce che gli investitori possano ottenere dei profitti, nè condividerà con essi eventuali risultati operativi, nè è disposta ad accettare alcuna responsabilità in caso di perdite da investimento. Gli investimenti comportano un rischio e le decisioni di investimento richiedono prudenza. Questo documento non deve assumere una forma sostitutiva dell'esercizio della propria facoltà di giudizio. Qualsiasi opinione espressa in questo documento presenta una finalità esclusivamente informativa, e potrebbe subire delle modifiche senza alcun obbligo di notifica, e potrebbe essere diversa o contraria ad opinioni espressa da altre aree e gruppi di Swissquote Bank, come risultato di diversi criteri di valutazione. Swissquote Bank non può essere considerata responsabile di alcun risultato, positivo o negativo, che sia stato determinato totalmente o parzialmente dalle informazioni sopra contenute.

Il servizio verrà avviato, aggiornato, ed eventualmente cessato, ad esclusiva discrezione dello Swissquote Bank Strategy Desk. Le analisi sopra contenute si basano su diversi metodi di valutazione. Diversi criteri di valutazione possono risultare in risultati e decisioni differenti. Gli analisti responsabili della redazione di questo documento potrebbero interagire con il dipartimento dedicato al trading, con il personale addetto alle vendite o altri dipartimenti, con la finalità di raccogliere, sintetizzare ed interpretare le informazioni di mercato. Swissquote Bank non è obbligata ad aggiornare continuamente le informazioni qui contenute, e non può essere considerata responsabile di alcun risultato, positivo o negativo, che sia stato determinato totalmente o parzialmente dalle informazioni sopra contenute.

Swissquote Bank proibisce la distribuzione di questo materiale informativo a soggetti terzi, senza il consenso scritto di Swissquote Bank. Swissquote Bank non accetta alcuna responsabilità riguardo le azioni di terze parti che abbiano a riferimento il contenuto in oggetto. © Swissquote Bank 2014. Tutti i diritti riservati.