

# INFORME DIARIO DE ANÁLISIS TÉCNICO

13 de octubre de 2015

EUR / USD



**Extensión lenta de avance.**

- El EUR/USD consolida su recuperación mientras avanza lentamente. El mercado continúa operando dentro del rango horario formado entre el soporte del 1.1087 (mínimo del 03/09/2015) y la resistencia del 1.1460 (máximo del 18/09/2015). Asimismo el mayor se aleja más del soporte clave ubicado en 1.1017 (mínimo del 18/08/2015).

- El quiebre del patrón triangular simétrico formado entre 2010 y 2014 sugiere la posibilidad de una caída hacia el nivel de paridad a largo plazo. Es por ello que vemos las recientes oscilaciones como una pausa sobre su tendencia bajista subyacente. Los soportes claves se ubican en 1.0504 (mínimo del 21/03/2003) y 1.0000 (psicológico). Por ahora, el momentum se mantiene a la baja en esta escala de tiempo.

Yann Quelelln | Market Strategist  
e-mail: yann.quelelln@swissquote.ch

**GBP / USD**



**El mercado no logra confirmar el quiebre de resistencia.**

- El GBP/USD continúa perdiendo momentum, lo que hace que siga prevaleciendo la resistencia horaria del 1.5383 (mínimo del 22/09/2015). Asimismo el mercado sigue operando en base al soporte horario del 1.5087 (mínimo del 05/05/2015) y al soporte clave ubicado en 1.4960 (mínimo del 23/04/2015).
- A largo plazo, su estructura técnica sugiere el desarrollo de una recuperación respaldada por el soporte de la línea de rumbo ascendente. El soporte clave se ubica en 1.4566 (mínimo del 13/04/2015).

Yann Quelell | Market Strategist  
e-mail: yann.quelell@swissquote.ch

USD / JPY

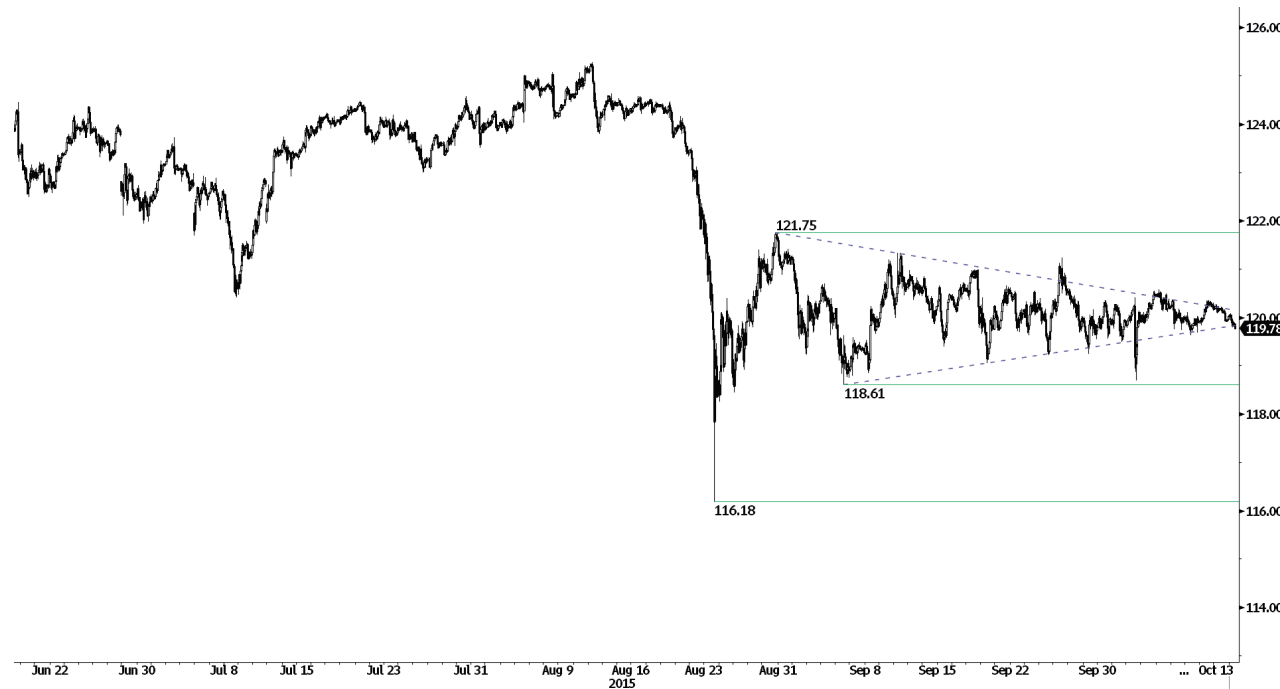

**El mercado marca una pausa alrededor del 120.00.**

- El USD/JPY mantiene un comportamiento oscilante, donde la claridad de momentum brilla por su ausencia y continúa merodeando la Media Móvil Diaria de 200 períodos. El mercado toma como referencia el soporte horario de 118.61 (mínimo del 04/09/2015), al cual le sigue un soporte más fuerte ubicado en 116.18 (mínimo del 24/08/2015). La resistencia horaria yace sobre el 121.75 (máximo del 28/08/2015).

- Siempre y cuando prevalezca el soporte clave de 115.57 (mínimo del 16/12/2014), se mantiene un sesgo alcista a largo plazo que permitiría contemplar un avance gradual hacia la resistencia del 135.15 (máximo del 01/02/2002). El primer soporte clave se ubica en 118.18 (mínimo del 16/02/2015).

Yann Quelelln | Market Strategist  
e-mail: yann.quelelln@swissquote.ch

USD / CHF

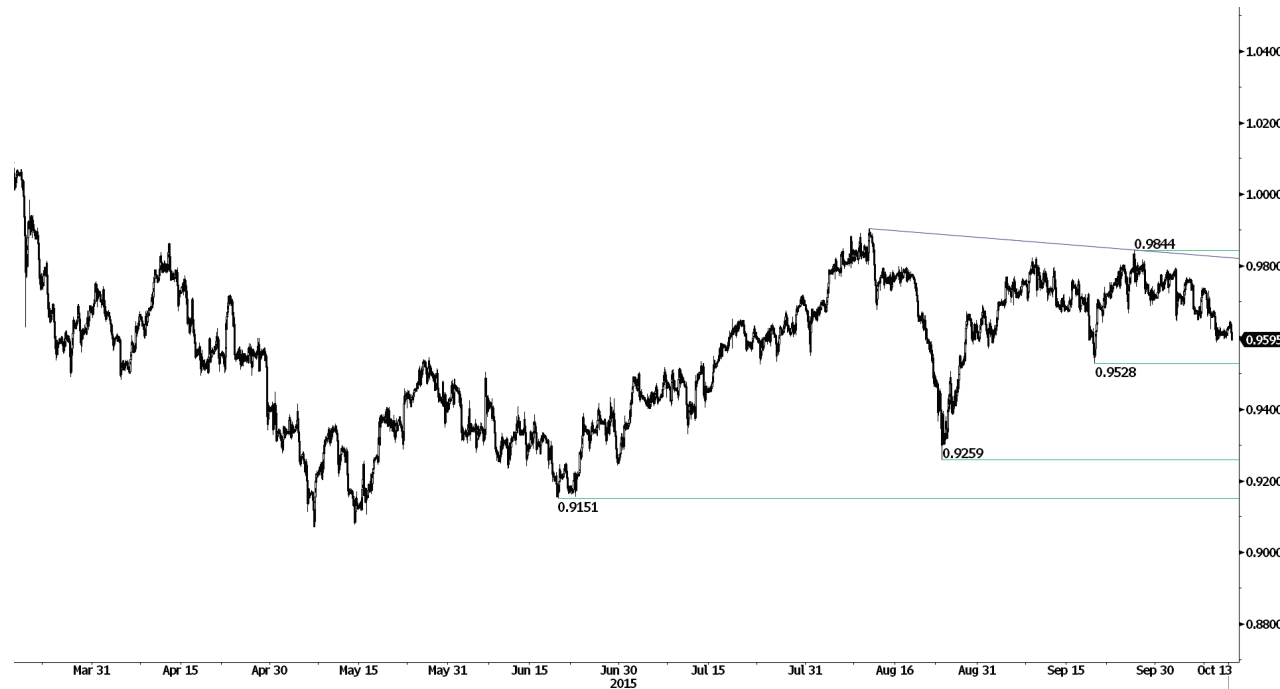

**Con la mira en un desafío al soporte del 0.9528.**

- Aunque el USD/CHF continúa bajo presión, aún logra sostener el suelo del 0.9600. De todos modos, el mercado mantiene en la mira el soporte horario del 0.9528 (mínimo del 18/09/2015). La resistencia horaria de referencia continúa ubicada en 0.9844 (máximo del 25/09/2015).

- A largo plazo ha quebrado la resistencia del 0.9448, lo que sugiere la culminación de su tendencia bajista. Esto permite al mercado a contemplar una reanudación de su rumbo alcista, respaldada por el soporte clave del 0.8986 (mínimo del 30/01/2015).

Yann Quelell | Market Strategist  
e-mail: yann.quelell@swissquote.ch

USD / CAD



**Consolidación de rebote.**

- El USD/CAD ha pasado a marcar un momentum bajista que confirma los indicios del avance excesivo que venía realizando a corto plazo. De todos modos en lo inmediato, marca un rebote, lo que no quita que su estructura técnica siga siendo negativa. La perforación del soporte del nivel del 38.2% del retroceso de Fibonacci deja la puerta abierta para una extensión hacia el soporte del 1.2862 (mínimo del 29/07/2015).

- A largo plazo, el quiebre de la resistencia clave del 1.3065 (máximo del 13/03/2009), sugiere una mayor presión compradora que permite contemplar al mercado un fortalecimiento a medio plazo. El soporte de largo plazo se ubica en 1.1731 (mínimo del 06/01/2015).

Yann Quelelln | Market Strategist  
e-mail: yann.quelelln@swissquote.ch

AUD / USD



**Retroceso de consolidación.**

- El momentum alcista que el AUD/USD marca a corto plazo, ha sido confirmado por el quiebre de la resistencia horaria del 0.7280 (máximo del 18/09/2015). Mientras tanto, el mercado continúa tomando como referencia al soporte horario del 0.6893 (mínimo del 04/09/2015).
- A largo plazo aún no existen indicios de la culminación de su tendencia bajista actual. El soporte clave se ubica en 0.6009 (mínimo del 31/10/2008). Para anular estas perspectivas bajistas, es necesario constatar el quiebre de la resistencia clave de 0.8295 (máximo del 15/01/2015). Asimismo la presión vendedora tampoco se ha disipado, ya que el cruce permanece aún bastante por debajo de la Media Móvil Diaria de 200 periodos.

Yann Quelell | Market Strategist  
e-mail: yann.quelell@swissquote.ch

GBP / JPY

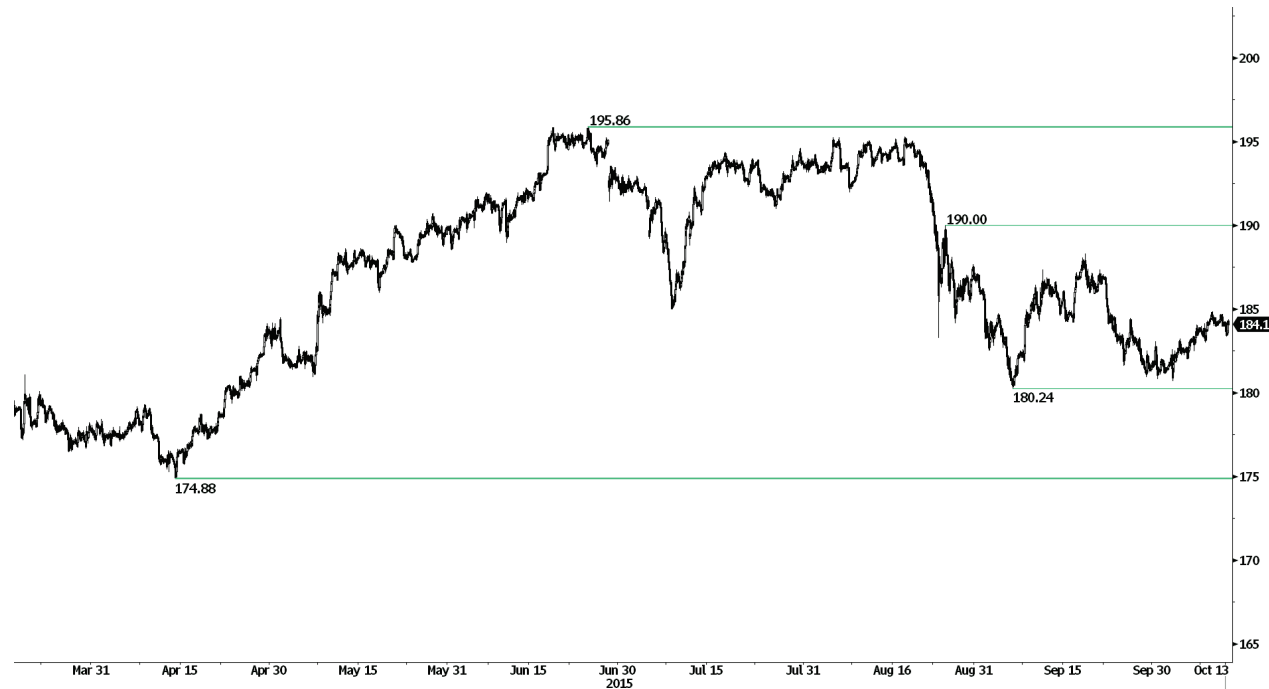

**El mercado mantiene una operativa de rango.**

- El GBP/JPY mantiene sus perspectivas de mejora. Mientras el mercado se apoya sobre el soporte horario del 180.24 (mínimo del 04/09/2015), éste sigue contemplando el escenario de una apreciación hacia la resistencia psicológica del 190.00 (máximo del 25/08/2015).
- Dado que no se contempla ningún patrón de cambio de rumbo a la baja a medio plazo, seguimos considerando un sesgo alcista a largo plazo. La confirmación del fuerte soporte del 175.51 (mínimo del 03/02/2015) sugiere la persistencia de un interés comprador. Más abajo yace la importante área de soporte de 169.51 (mínimo del 11/04/2014)-167.78 (mínimo del 18/03/2014), mientras que la resistencia clave se ubica en 197.45 (máximo del 26/09/2008).

Yann Quelell | Market Strategist  
e-mail: yann.quelell@swissquote.ch



EUR / JPY



**Extensión de avance.**

- El EUR/JPY viene confirmando su sesgo alcista por encima del soporte marcado por el nivel del 38.2% del retroceso Fibonacci. Asimismo el mercado contempla un escenario de apreciación hacia la resistencia horaria del 137.45 (máximo del 17/09/2015). El soporte horario de referencia yace sobre el 132.23 (mínimo del 04/09/2015).

- A largo plazo, la pérdida del soporte del 130.15 confirmaría la sucesión de mínimos y máximos decrecientes registrada a medio plazo. Es por ello que es probable que la prevalencia de la resistencia del 149.78 (máximo del 08/12/2014), haya marcado el final del avance iniciado en julio de 2012. Los soportes claves se ubican en 124.97 (mínimo del 13/06/2013) y 118.73 (mínimo del 25/02/2013), mientras que la resistencia clave yace en 141.06 (máximo del 04/06/2015).

Yann Queleonn | Market Strategist  
e-mail: yann.queleonn@swissquote.ch

EUR / GBP



Con la mira en el máximo anual.

- El EUR/GBP vuelve a avanzar mientras el mercado busca desafiar la parte superior del rango horario formado entre el soporte del 0.7302 (mínimo del 25/09/2015) y la resistencia del 0.7422 (máximo del 24/08/2015).
- El cruce a largo plazo desarrolla una tendencia bajista. Los niveles de sobreventa generales que presenta, sugieren un potencial bajista acotado a medio plazo. La resistencia clave se ubica en 0.7592 (mínimo del 03/02/2015).

Yann Quelell | Market Strategist  
e-mail: yann.quelell@swissquote.ch

EUR / CHF



**Pérdida de momentum.**

- El EUR/CHF vuelve a marcar un comportamiento oscilante dentro del rango horario formado por el soporte del 1.0823 (mínimo del 22/09/2015) y la resistencia del 1.0982 (máximo del 25/09/2015). Asimismo el mercado busca romper la parte superior del triángulo simétrico fijada por la línea de rumbo descendente.
- En una escala más amplia, el cruce yace procesando la fuerte caída del 15 de enero, mientras el mercado mantiene como referencia la resistencia clave del 1.1002 (mínimo del 02/09/2011). Aunque es respaldado por los soportes claves de 1.0184 (mínimo del 28/01/2015) y 1.0082 (mínimo del 27/01/2015), es probable que el programa QE del BCE siga generando una presión vendedora sobre el cruce.

Yann Quelell | Market Strategist  
 e-mail: [yann.quelell@swissquote.ch](mailto:yann.quelell@swissquote.ch)

ORO (en USD)



**El mercado yace listo para desafiar la resistencia del 1168.**

- La onza de oro ha recuperado momentum, lo que deja más expuesto a las resistencias horarias fijadas en 1156 (máximo del 24/09/2015) y 1168 (mínimo del 24/08/2015). A la baja, el mercado toma como referencia el soporte del 1093 (mínimo del 12/08/2015) y el soporte clave del 1077 (mínimo del 24/07/2015).

- A largo plazo su tendencia subyacente bajista lleva al mercado a mantener un sesgo en esta dirección (véase el canal bajista). El soporte clave del 1132 (mínimo del 07/11/2014) ha sido recuperado y para contemplar al rebote actual como algo más promisorio, el metal debe recuperar la resistencia del 1223. Más abajo, continúa ubicado el fuerte soporte de 1045 (mínimo del 05/02/2010).

Yann Queleonn | Market Strategist  
e-mail: yann.queleonn@swissquote.ch

## PLATA (en USD)

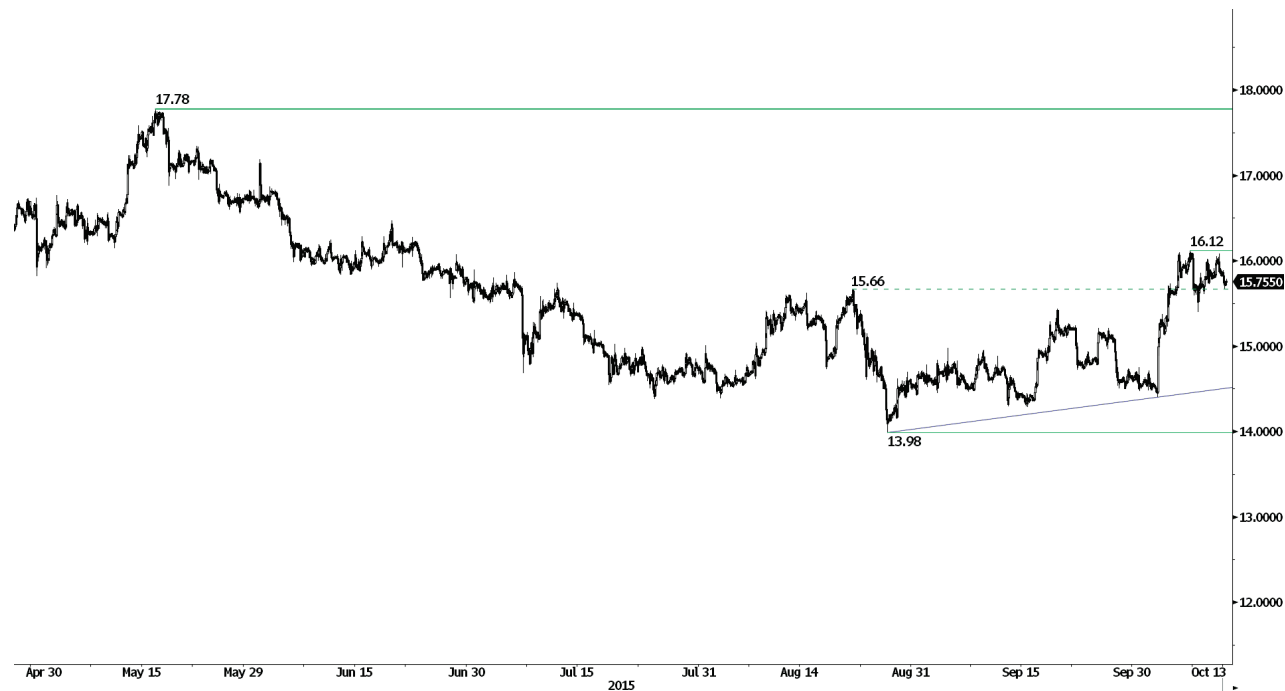

### Consolidación de avance.

- Aunque la onza de plata continúa avanzando, necesita un mayor momentum para mantenerlo y confirmar el quiebre de la resistencia horaria del 15.66 (mínimo del 21/08/2015). A medida que se aleja soporte del 13.98 (mínimo del 24/07/2015), se espera que este impulso sea más pronunciado, pudiendo el metal inclusive consolidarse por encima de la Media Móvil Diaria de 200 períodos.

- A largo plazo, la perforación del soporte clave del 18.64 (mínimo del 30/05/2014)- 18.22 (mínimo del 28/06/2013), confirma su tendencia subyacente bajista. Mientras el mercado no ha confirmado del todo aún la pérdida del fuerte soporte del 14.66 (mínimo del 05/02/2010), el metal mantiene una fase de consolidación en esta escala de tiempo. La resistencia clave yace en 18.89 (máximo del 16/09/2014).

Yann Queleonn | Market Strategist  
e-mail: [yann.queleonn@swissquote.ch](mailto:yann.queleonn@swissquote.ch)

## DISCLAIMER

Si bien se ha realizado el máximo esfuerzo para asegurar que los datos proporcionados y utilizados para la investigación de este documento sean de la mejor calidad, no se puede garantizar que sea totalmente correcto y Swissquote Bank y sus empresas subsidiarias no pueden aceptar responsabilidad de ningún tipo con relación a errores u omisiones, o con relación a la exactitud total de la información aquí contenida. Este documento no constituye una recomendación para vender y/o comprar ningún tipo de producto financiero así como no constituye una oferta y/o solicitud de intervenir en una transacción. Este documento se refiere exclusivamente a una investigación económica y de ningún modo se debe interpretar como un asesoramiento de inversión.

Si bien todo tipo de inversión conlleva algún grado de riesgo, los riesgos de pérdida en transacciones en el mercado forex pueden ser sustanciales. Por lo tanto si usted está considerando operar en este mercado, debe tener conocimiento de los riesgos asociados a esta clase de inversión antes de concretarla. El material presentado aquí de ninguna manera intenta ser un asesoramiento para operar divisas ni tampoco de estrategia. Swissquote Bank realiza un gran esfuerzo para proveer la mejor calidad de información, pero no está en nuestras manos garantizar su total exactitud. Cualquier precio establecido en este informe es exclusivamente como información y no implica una evaluación para activos financieros individuales u otros instrumentos.

Este informe es para su distribución exclusivamente en los términos arriba mencionados y debe estar autorizado por la ley vigente. Ningún dato debe ser tomado como una estrategia de inversión o como recomendación en un asesoramiento personal. El único objetivo de esta publicación es una información de calidad y de ninguna forma debe ser valorado como incitación a comprar o vender cualquier tipo de activo financiero en ningún lugar. No representa ni garantiza sea de forma explícita o implícita la información contenida aquí, salvo en lo referido a los datos de Swissquote Bank, sus empresas subsidiarias y afiliadas. Tampoco pretende brindar un completo informe o resumen sobre activos financieros, mercados o emprendimientos aquí mencionados. Swissquote Bank no asegura que los inversores obtendrán ganancias, tampoco las compartirá en el caso que se concreten así como no asumirá ningún tipo de responsabilidad ante eventuales pérdidas. Las inversiones implican riesgos y quienes los toman deben ser prudentes al momento de tomar decisiones. Este informe no debe ser tomado por quienes lo reciben como un sustituto de su propio criterio. Cualquier opinión expresada en este informe tiene carácter exclusivamente informativo y está sujeto a cambios sin previo aviso; asimismo puede diferir o ser contrario a opiniones expresadas por otras áreas de negocios o grupos de Swissquote Bank como resultado de utilizar diferentes hipótesis o criterios. Swissquote Bank no tiene ninguna obligación o responsabilidad frente a cualquier transacción, resultado, ganancia o pérdida basadas en este informe, total o parcialmente.

La investigación se iniciará, actualizará y cesará únicamente según el criterio del Departamento de Estrategias de Swissquote Bank. Los análisis contenidos aquí están basados en diferentes teorías. Diferentes teorías pueden llevar a diferentes resultados. El (los) analista (s) responsable (s) de la preparación de este informe, pueden interactuar con el personal de sala de operaciones, personal de ventas y otras circunscripciones con el propósito de juntar, sintetizar e interpretar la información del mercado.

Swissquote Bank no tiene ninguna obligación de actualizar o mantener al día la información contenida aquí y no es responsable por ningún resultado, sea ganancia o pérdida basado parcial o totalmente en este informe. © Swissquote Bank 2014. Todos los derechos reservados.