

# INFORME DIARIO DE ANÁLISIS TÉCNICO

28 de agosto de 2015

EUR / USD

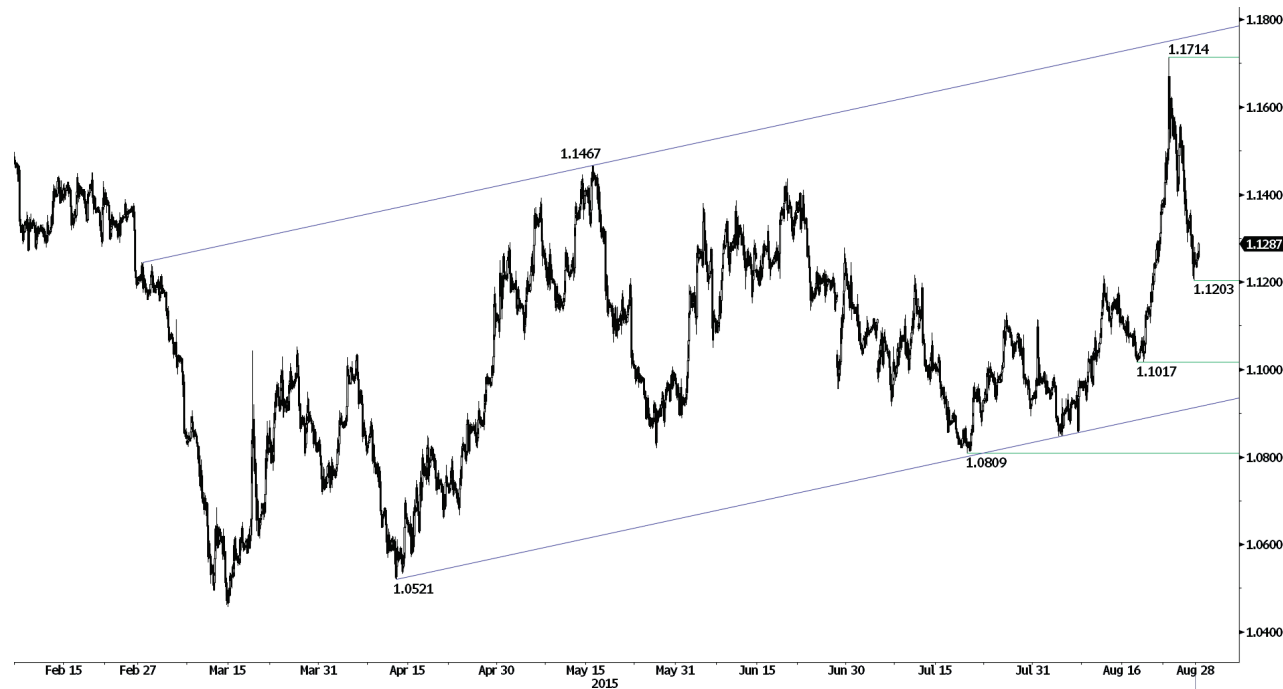

**Se atenúa la presión vendedora.**

- El EUR/USD ha entrado en una fase de consolidación, habiendo fijado durante el último mes una serie de máximos ascendentes. En los gráficos horarios, el mercado toma como referencia la resistencia del 1.1714 (máximo del 24/08/2015) y el soporte del 1.1203 (mínimo del 27/08/2015).

- El quiebre del patrón triangular simétrico formado entre 2010 y 2014 sugiere la posibilidad de una caída hacia el nivel de paridad a largo plazo. Es por ello que vemos las recientes oscilaciones como una pausa sobre su tendencia bajista subyacente. Los soportes claves se ubican en 1.0504 (mínimo del 21/03/2003) y 1.0000 (psicológico). Un quiebre al alza del patrón sugeriría la posibilidad de un desafío a la resistencia del 1.1534 (máximo del 03/02/2015). En esta escala de tiempo se comienza a apreciar el inicio de un momentum alcista.

Yann Quelell | Market Strategist  
 e-mail: yann.quelell@swissquote.ch

**GBP / USD**

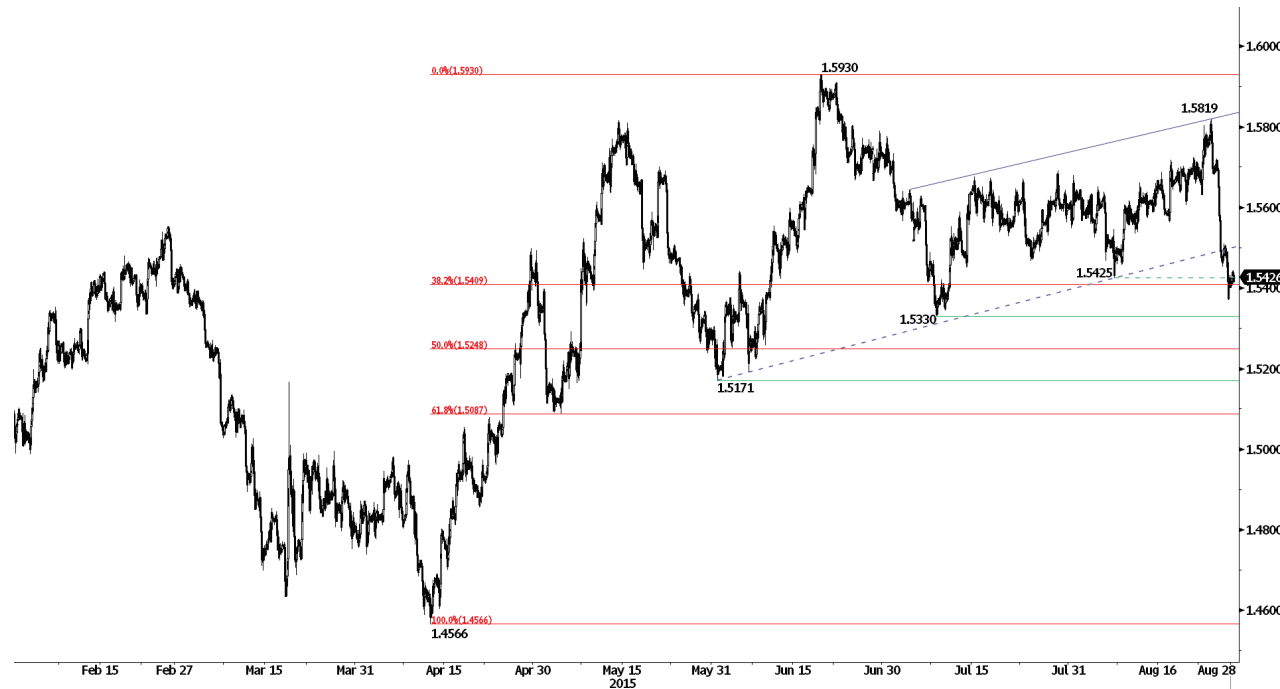

**Extensión de declive.**

- El GBP/USD ha perforado el soporte del 1.5425 (mínimo del 07/08/2015), lo que permite al mercado contemplar una extensión hacia el soporte del 1.5330 (mínimo de 08/07/2015). La resistencia horaria se ubica en 1.5930 (máximo del 18/07/2015).
- A largo plazo, su estructura técnica sugiere la formación de un suelo que le permitiría avanzar como mucho hasta el 1.6189 (nivel Fibo de retroceso del 61%).

Yann Quelell | Market Strategist  
 e-mail: yann.quelell@swissquote.ch

USD / JPY



**El mercado merodea el soporte de la Media Móvil Diaria de 200 períodos.**

- El USD/JPY ha pausado su rebote apenas por encima de la Media Móvil Diaria de 200 períodos, lo que lo aleja del soporte de largo plazo ubicado en 115.57 (mínimo del 16/12/2014); un soporte más fuerte aparece en 113.86 (mínimo del 10/11/2014).
- Siempre y cuando prevalezca el soporte clave de 115.57 (mínimo del 16/12/2014), se mantiene un sesgo alcista a largo plazo que permitiría contemplar un avance gradual hacia la resistencia del 135.15 (máximo del 01/02/2002). El primer soporte clave se ubica en 118.18 (mínimo del 16/02/2015).

Yann Queleonn | Market Strategist  
e-mail: yann.queleonn@swissquote.ch

USD / CHF



**El mercado rompe la resistencia del 0.9588.**

- El USD/CHF ha quebrado la resistencia horaria del 0.9588 (mínimo del 21/08/2015), lo que le permitiría probablemente consolidarse por encima del 0.9600. El soporte horario se ubica en 0.9151 (mínimo de 18/06/2015).
- A largo plazo, el quiebre de la resistencia del 0.9448 sugeriría la culminación de su tendencia bajista. Esto llevaría al mercado a contemplar una reanudación de su rumbo alcista, respaldada por el soporte clave del 0.8986 (mínimo del 30/01/2015).

Yann Quelell | Market Strategist  
e-mail: yann.quelell@swissquote.ch

USD / CAD



**El dólar extiende su retroceso ante el Loonie.**

- El USD/CAD atraviesa una fase de consolidación tras haber registrado nuevos máximos, lo que le permite al mercado contemplar una extensión hacia la resistencia del 1.3354 (máximo del 25/08/2015). El soporte horario yace en 1.2862 (mínimo del 29/07/2015), mientras que el soporte clave continúa ubicado en 1.2363 (mínimo del 30/06/2015).
- A largo plazo, el quiebre de la resistencia clave del 1.3065 (máximo del 13/03/2009), sugiere una mayor presión compradora que permite contemplar al mercado un fortalecimiento a medio plazo. El soporte de largo plazo se ubica en 1.1731 (mínimo del 06/01/2015).

Yann Quelell | Market Strategist  
 e-mail: yann.quelell@swissquote.ch

## AUD / USD



### El mercado mantiene el rebote dentro de su canal bajista.

- Aunque el AUD/USD ha extendido su rebote, ha rechazado la resistencia del canal bajista y por tanto, se mantiene distante de la resistencia horaria del 0.7539 (máximo del 03/07/2015) y de la clave ubicada en 0.7739 (máximo del 01/07/2015). De esta forma el mercado mantiene unas perspectivas bajistas, tomando como referencia el soporte fijado por la parte inferior del canal bajista.

- A largo plazo aún no existen indicios de la culminación de su tendencia bajista actual. Los soportes claves se ubican en 0.7000 (psicológico) y 0.6009 (mínimo del 31/10/2008). Para anular estas perspectivas bajistas, es necesario constatar el quiebre de la resistencia clave de 0.8295 (máximo del 15/01/2015). Asimismo la presión vendedora tampoco se ha disipado, ya que el cruce permanece aún bastante por debajo de la Media Móvil Diaria de 200 periodos.

Yann Queleonn | Market Strategist  
e-mail: yann.queleonn@swissquote.ch

GBP / JPY

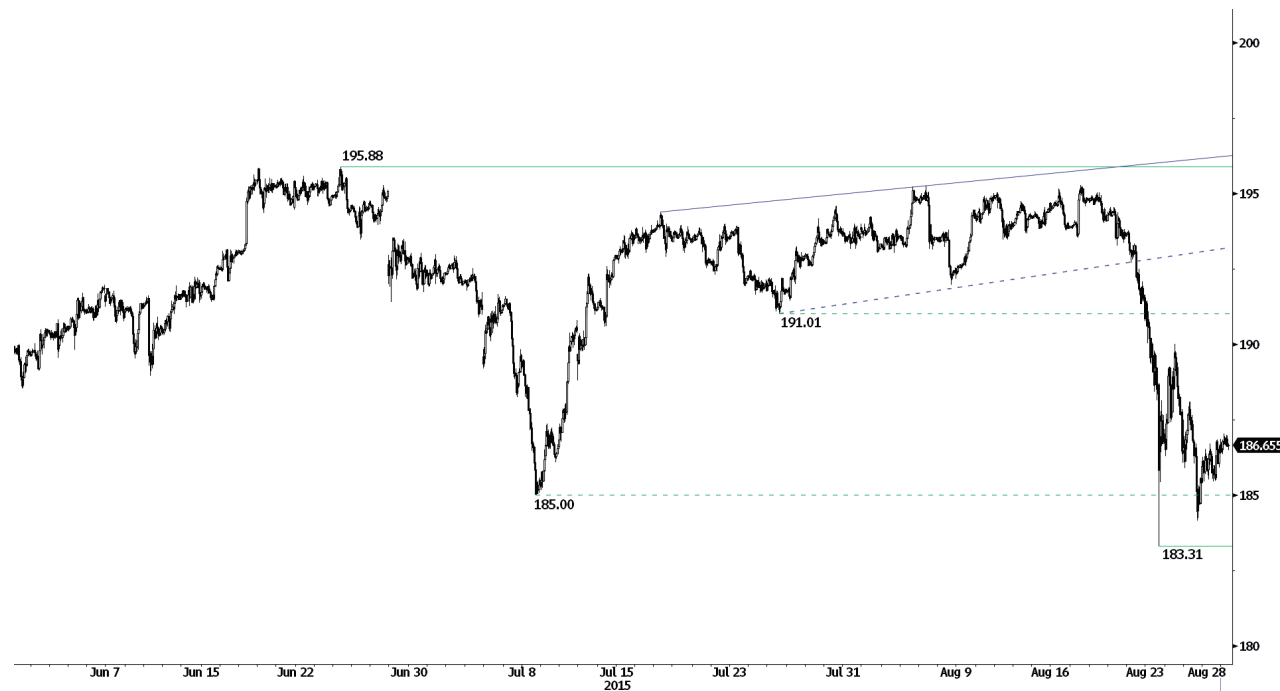

**El mercado marca una recuperación mínima.**

- El GBP/JPY ha iniciado un rebote, mientras el mercado mantiene como referencia la resistencia horaria del 195.88 (máximo anual), a la cual le sigue la resistencia clave del 197.45 (máximo del 26/09/2008). El soporte clave se ubica en 182.90 (nivel del retroceso de Fibonacci del 61.8%).
- Dado que no se contempla ningún patrón de cambio de rumbo a la baja de medio plazo, seguimos considerando un sesgo alcista a largo plazo. La confirmación del fuerte soporte del 175.51 (mínimo del 03/02/2015) sugiere la persistencia de un interés comprador. Más abajo yace la importante área de soporte de 169.51 (mínimo del 11/04/2014)-167.78 (mínimo del 18/03/2014), mientras que la resistencia clave se ubica en 197.45 (máximo del 26/09/2008).

Yann Quelelln | Market Strategist  
e-mail: yann.quelelln@swissquote.ch



EUR / JPY



**El euro inicia un rebote ante el yen.**

- Aunque el EUR/JPY comienza a marcar un leve rebote dentro del rango horario formado entre el 133.11 (mínimo del 05/05/2015) y el 141.06 (máximo del 04/06/2015), el mercado contempla la posibilidad de un desafío a su soporte.
- A largo plazo, la pérdida del soporte del 130.15 confirmaría la sucesión de mínimos y máximos decrecientes registrada a medio plazo. Es por ello que es probable que la prevalencia de la resistencia del 149.78 (máximo del 08/12/2014), haya marcado el final del avance iniciado en julio de 2012. Los soportes claves se ubican en 124.97 (mínimo del 13/06/2013) y 118.73 (mínimo del 25/02/2013), mientras que la resistencia clave yace en 141.06 (máximo del 04/06/2015).

Yann Quelell | Market Strategist  
e-mail: yann.quelell@swissquote.ch

EUR / GBP



**El euro consolida su salto ante la libra esterlina.**

- El EUR/GBP consolida su gran salto dado recientemente, lo que le permite al mercado contemplar una extensión hacia la resistencia del 0.7483 (máximo del 07/05/2015). En los gráficos horarios, el mercado toma como referencia el soporte del 0.6939 (mínimo del 23/01/2007). A muy corto plazo, su estructura técnica marca un momentum alcista a medida que el cruce va registrando una serie de máximos ascendentes.
- El cruce a largo plazo desarrolla una tendencia bajista. Los niveles de sobreventa generales que presenta, sugieren un potencial bajista acotado a medio plazo. La resistencia clave se ubica en 0.7592 (mínimo del 03/02/2015).

Yann Queleonn | Market Strategist  
e-mail: yann.queleonn@swissquote.ch

EUR / CHF



**El euro mantiene un comportamiento oscilante ante el franco suizo.**

- El EUR/CHF aún logra avanzar tras su fuerte salto. De todos modos, esto aún no es suficiente para que el mercado revierta sus perspectivas bajistas. En los gráficos horarios, éste toma como referencia el soporte del 1.0234 (mínimo del 20/04/2015) y la resistencia del 1.0961 (máximo del 12/08/2015).
- En una escala más amplia, el cruce yace procesando la fuerte caída del 15 de enero, mientras el mercado mantiene como referencia la resistencia clave del 1.1002 (mínimo del 02/09/2011). Aunque es respaldado por los soportes claves de 1.0184 (mínimo del 28/01/2015) y 1.0082 (mínimo del 27/01/2015), es probable que el programa QE del BCE siga generando una presión vendedora sobre el cruce.

Yann Quelell | Market Strategist  
e-mail: yann.quelell@swissquote.ch

ORO (en USD)



El oro extiende su corrección.

- La onza de oro extiende su retroceso tras su reciente gran salto dado. De todos modos, el mercado aún contempla un momentum alcista, tomando como referencia la resistencia del 1169 (nivel del 61.8% del retroceso de Fibonacci). La resistencia clave permanece ubicada en 1188.
- A largo plazo su tendencia subyacente bajista lleva al mercado a mantener un sesgo en esta dirección (véase el canal bajista). El soporte clave del 1132 (mínimo del 07/11/2014) ha sido quebrado y para contemplar al rebote actual como algo más promisorio, el metal debe recuperar la resistencia del 1223. Más abajo, continúa ubicado el fuerte soporte de 1045 (mínimo del 05/02/2010).

Yann Queleonn | Market Strategist  
e-mail: yann.queleonn@swissquote.ch

**PLATA (en USD)**



**El mercado yace listo para desafiar la resistencia del triángulo simétrico.**

- Aunque la onza de plata aún se negocia por debajo de su línea de rumbo bajista y la Media Móvil Diaria de 200 periodos, el mercado yace listo para desafiar la resistencia del patrón triangular simétrico. El soporte de referencia se ubica en 13.98 (mínimo del 24/07/2015) y el segundo nivel de resistencia yace en 16.53 (máximo del 04/06/2015); la resistencia clave se mantiene ubicada en 17.75 (máximo del 18/05/2015).
- A largo plazo, la perforación del soporte clave del 18.64 (mínimo del 30/05/2014)- 18.22 (mínimo del 28/06/2013), confirma su tendencia subyacente bajista. Mientras el mercado no ha confirmado del todo aún la pérdida del fuerte soporte del 14.66 (mínimo del 05/02/2010), el metal mantiene una fase de consolidación en esta escala de tiempo. La resistencia clave yace en 18.89 (máximo del 16/09/2014).

Yann Queleonn | Market Strategist  
e-mail: yann.queleonn@swissquote.ch

## DISCLAIMER

Si bien se ha realizado el máximo esfuerzo para asegurar que los datos proporcionados y utilizados para la investigación de este documento sean de la mejor calidad, no se puede garantizar que sea totalmente correcto y Swissquote Bank y sus empresas subsidiarias no pueden aceptar responsabilidad de ningún tipo con relación a errores u omisiones, o con relación a la exactitud total de la información aquí contenida. Este documento no constituye una recomendación para vender y/o comprar ningún tipo de producto financiero así como no constituye una oferta y/o solicitud de intervenir en una transacción. Este documento se refiere exclusivamente a una investigación económica y de ningún modo se debe interpretar como un asesoramiento de inversión.

Si bien todo tipo de inversión conlleva algún grado de riesgo, los riesgos de pérdida en transacciones en el mercado forex pueden ser sustanciales. Por lo tanto si usted está considerando operar en este mercado, debe tener conocimiento de los riesgos asociados a esta clase de inversión antes de concretarla. El material presentado aquí de ninguna manera intenta ser un asesoramiento para operar divisas ni tampoco de estrategia. Swissquote Bank realiza un gran esfuerzo para proveer la mejor calidad de información, pero no está en nuestras manos garantizar su total exactitud. Cualquier precio establecido en este informe es exclusivamente como información y no implica una evaluación para activos financieros individuales u otros instrumentos.

Este informe es para su distribución exclusivamente en los términos arriba mencionados y debe estar autorizado por la ley vigente. Ningún dato debe ser tomado como una estrategia de inversión o como recomendación en un asesoramiento personal. El único objetivo de esta publicación es una información de calidad y de ninguna forma debe ser valorado como incitación a comprar o vender cualquier tipo de activo financiero en ningún lugar. No representa ni garantiza sea de forma explícita o implícita la información contenida aquí, salvo en lo referido a los datos de Swissquote Bank, sus empresas subsidiarias y afiliadas. Tampoco pretende brindar un completo informe o resumen sobre activos financieros, mercados o emprendimientos aquí mencionados. Swissquote Bank no asegura que los inversores obtendrán ganancias, tampoco las compartirá en el caso que se concreten así como no asumirá ningún tipo de responsabilidad ante eventuales pérdidas. Las inversiones implican riesgos y quienes los toman deben ser prudentes al momento de tomar decisiones. Este informe no debe ser tomado por quienes lo reciben como un sustituto de su propio criterio. Cualquier opinión expresada en este informe tiene carácter exclusivamente informativo y está sujeto a cambios sin previo aviso; asimismo puede diferir o ser contrario a opiniones expresadas por otras áreas de negocios o grupos de Swissquote Bank como resultado de utilizar diferentes hipótesis o criterios. Swissquote Bank no tiene ninguna obligación o responsabilidad frente a cualquier transacción, resultado, ganancia o pérdida basadas en este informe, total o parcialmente.

La investigación se iniciará, actualizará y cesará únicamente según el criterio del Departamento de Estrategias de Swissquote Bank. Los análisis contenidos aquí están basados en diferentes teorías. Diferentes teorías pueden llevar a diferentes resultados. El (los) analista (s) responsable (s) de la preparación de este informe, pueden interactuar con el personal de sala de operaciones, personal de ventas y otras circunscripciones con el propósito de juntar, sintetizar e interpretar la información del mercado.

Swissquote Bank no tiene ninguna obligación de actualizar o mantener al día la información contenida aquí y no es responsable por ningún resultado, sea ganancia o pérdida basado parcial o totalmente en este informe. © Swissquote Bank 2014. Todos los derechos reservados.