

INFORME DIARIO DE ANÁLISIS TÉCNICO

4 de agosto de 2015

Para más Ideas de Trading, por favor dirijase a: <http://es.swissquote.com/fx/news/sqore>

	DIRECCIÓN	ESCALA DE TIEMPO	ESTRATEGIA/ POSICIÓN	NIVELES DE ENTRADA	OBJETIVOS / COMENTARIOS	STOP	ENTRADA
EUR / USD	→	C-PLAZO			Esperando por nueva señal.		
GBP / USD	→	C-PLAZO			Esperando por nueva señal.		
USD / JPY	↓	C-PLAZO			Esperando por nueva señal.		
USD / CHF	→	C-PLAZO			Esperando por nueva señal.		
USD / CAD	→	C-PLAZO			Esperando por nueva señal.		
AUD / USD	↑	C-PLAZO			Esperando por nueva señal.		
GBP / JPY	↓	C-PLAZO			Esperando por nueva señal.		
EUR / JPY	→	C-PLAZO			Esperando por nueva señal.		
EUR / GBP	↓	C-PLAZO			Esperando por nueva señal.		
EUR / CHF	↓	C-PLAZO			Esperando por nueva señal.		
ORO (en USD)	→	C-PLAZO			Esperando por nueva señal.		
PLATA (en USD)	↓	C-PLAZO			Esperando por nueva señal.		

Aclaración: Ninguna de las estrategias de trading presentadas en este informe representan ningún tipo de asesoramiento ni recomendación para operar. Para mayor información lo invitamos a que lea nuestro Disclaimer completo.

EUR / USD



Para más Ideas de Trading, por favor dirijase a: <http://es.swissquote.com/fx/news/sqore>

El euro mantiene su fase de consolidación ante el dólar.

- El EUR/USD continúa consolidándose por debajo del 1.1000. La resistencia horaria yace en 1.1278 (máximo del 29/06/2015) y la clave en 1.1436 (máximo del 18/06/2015), mientras que el segundo soporte se ubica en 1.0660 (mínimo del 21/04/2015). Dado la serie de máximos decrecientes que ha registrado durante el mes pasado, mantenemos unas perspectivas bajistas sobre el mayor a medio plazo.

- El quiebre del patrón triangular simétrico formado entre 2010 y 2014 sugiere la posibilidad de una caída hacia el nivel de paridad a largo plazo. Es por ello que vemos las recientes oscilaciones como una pausa sobre su tendencia bajista subyacente. Los soportes claves se ubican en 1.0504 (mínimo del 21/03/2003) y 1.0000 (psicológico). Un quiebre al alza del patrón sugeriría la posibilidad de un desafío a la resistencia del 1.1534 (máximo del 03/02/2015).

Yann Queleonn | Market Strategist
e-mail: yann.queleonn@swissquote.ch

Esperando por nueva señal.

GBP / USD

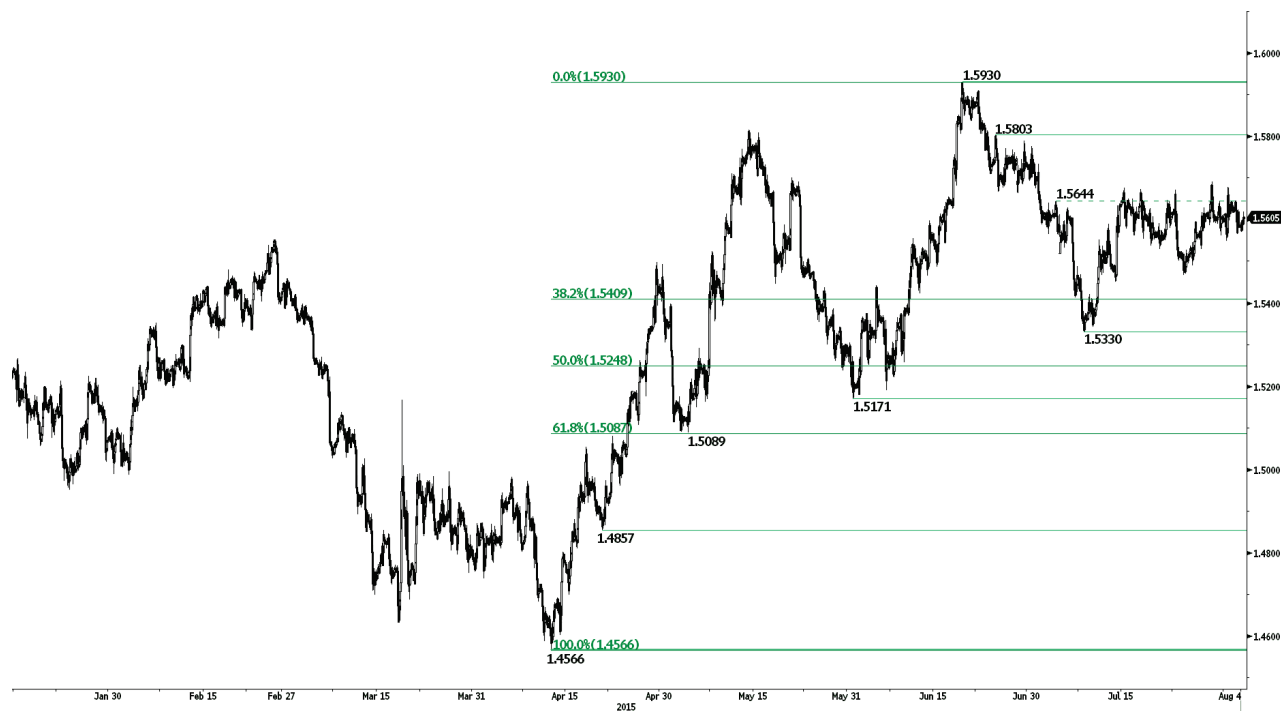

Para más Ideas de Trading, por favor dirijase a: <http://es.swissquote.com/fx/news/sqore>

El mercado mantiene su fase de consolidación.

- El GBP/USD continúa oscilando dentro del rango formado entre la resistencia horaria del 1.5803 (máximo del 24/06/2015) y el soporte clave del 1.5330 (mínimo del 08/07/2015). Dentro del mismo, se encuentra el soporte fijado por el nivel del retroceso de Fibonacci del 38.2%, en 1.5409. Su estructura técnica sugiere que el mayor continúe bajo presión durante las próximas jornadas.
- A largo plazo, su estructura técnica sugiere la formación de un suelo que le permitiría avanzar como mucho hasta el 1.6189 (nivel Fibo de retroceso del 61%).

Yann Quelell | Market Strategist
e-mail: yann.quelell@swissquote.ch

Esperando por nueva señal.

USD / JPY



Para más Ideas de Trading, por favor dirijase a: <http://es.swissquote.com/fx/news/sqore>

El dólar mantiene su retroceso ante el yen.

- En las últimas horas el USD/JPY ha retrocedido, mientras el mercado mantiene como referencia la resistencia horaria del 125.86 (máximo del 05/06/2015) y la clave en 135.15 (nivel más alto en 14 años). El soporte horario está fijado por el nivel del retroceso de Fibonacci del 38.2%, en 122.04, al cual le sigue el soporte clave del 120.41 (mínimo del 08/07/2015).

- Siempre y cuando prevalezca el soporte clave de 115.57 (mínimo del 16/12/2014), se mantiene un sesgo alcista a largo plazo que permitiría contemplar un avance gradual hacia la resistencia del 135.15 (máximo del 01/02/2002). El soporte clave se ubica en 118.18 (mínimo del 16/02/2015).

Yann Quelell | Market Strategist
e-mail: yann.quelell@swissquote.ch

Esperando por nueva señal.

USD / CHF



Para más Ideas de Trading, por favor dirijase a: <http://es.swissquote.com/fx/news/sqore>

El mercado rechaza la resistencia del 0.9719.

- El USD/CHF aún mantiene su momentum alcista a corto plazo, mientras el mercado continúa desafiando la resistencia clave del 0.9719 (máximo del 23/04/2015). Aunque no descartamos que tenga ciertas dificultades sobre dicho nivel, éste podría volverla a desafiar. El soporte horario de referencia continúa ubicado en 0.9151 (mínimo del 18/06/2015).
- A largo plazo no existen indicios que sugieran la culminación de su caída. En esta escala de tiempo la superación del 0.9448 no ha sido confirmado del todo aún, lo que deja que el mercado siga teniendo en la mira el soporte clave ubicado en 0.8986 (mínimo del 30/01/2015).

Yann Quelell | Market Strategist
e-mail: yann.quelell@swissquote.ch

Esperando por nueva señal.

USD / CAD

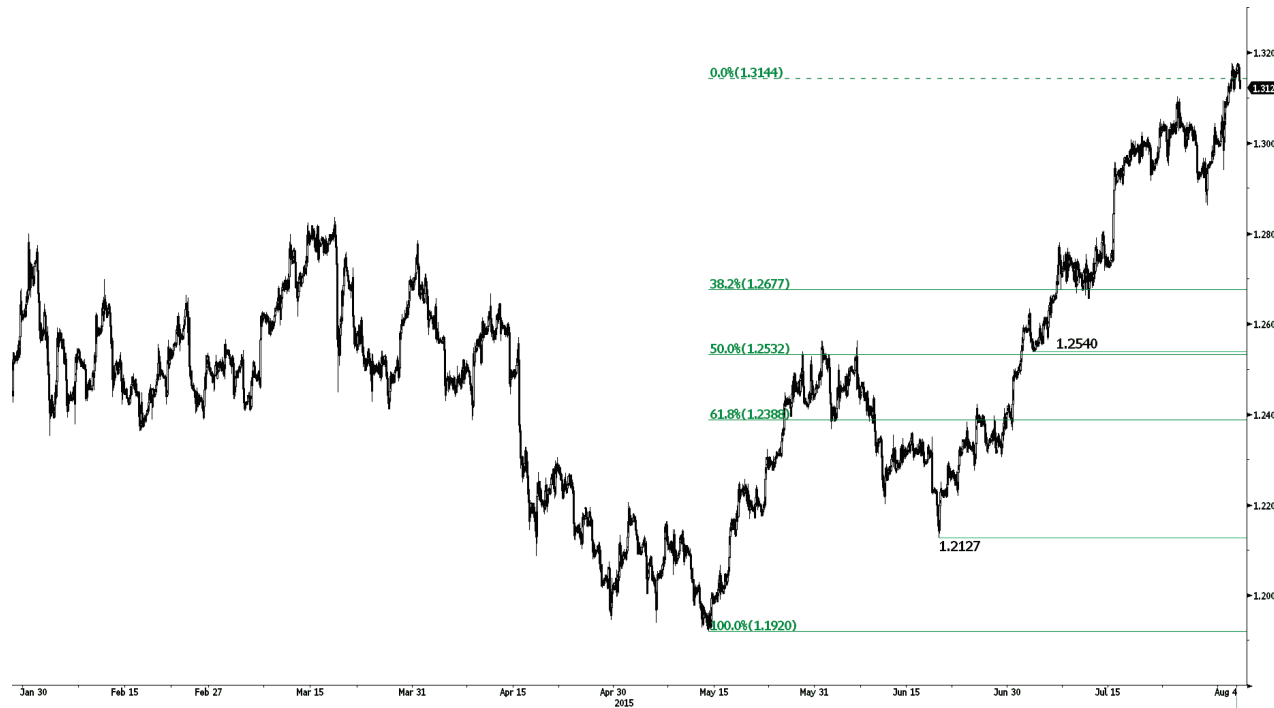

Para más Ideas de Trading, por favor dirijase a: <http://es.swissquote.com/fx/news/sqore>

El billete verde consolida su avance ante el dólar canadiense.

- El USD/CAD consolida su nivel más alto en once años obtenido recientemente. Esto permite al mercado contemplar la resistencia del 1.4002 (máximo del 21/05/2004). A la baja, el soporte horario se mantiene en 1.2540 (mínimo del 02/07/2015) y más abajo, le sigue el clave ubicado en 1.2363 (mínimo del 30/06/2015). Mientras continúe negociándose por encima de la línea de rumbo ascendente de corto plazo, continuamos contemplando una mayor extensión.
- A largo plazo aún no está confirmado del todo lo fallido del quiebre del soporte clave del 1.2352 (mínimo del 03/02/2015), por lo que el mercado aún deja abierta la posibilidad a una mayor caída a medio plazo. Al mantenerse este escenario, aún es bastante probable que el mercado haya fijado un tope importante sobre sus recientes máximos. El soporte de largo plazo se ubica en 1.1731 (mínimo del 06/01/2015).

Yann Queleñ | Market Strategist
e-mail: yann.queleñ@swissquote.ch

Esperando por nueva señal.

AUD / USD

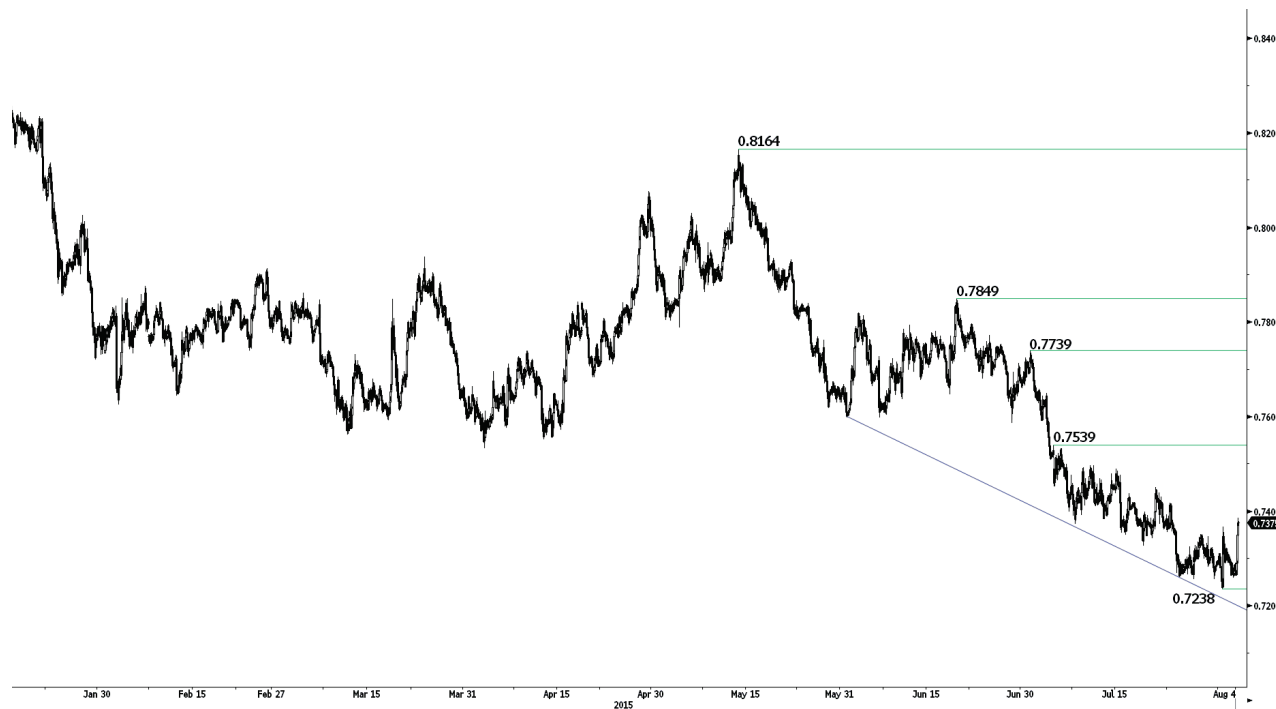

Para más Ideas de Trading, por favor dirijase a: <http://es.swissquote.com/fx/news/sqore>

El Aussie vuelve a rebotar ante el billete verde.

- Aunque el AUD/USD ha rebotado, permanece por debajo del 0.7400 y la línea de rumbo bajista, lo que hace que mantengamos un sesgo en esta dirección. La resistencia de referencia horaria se ubica en 0.7539 (máximo del 03/07/2015) y la resistencia clave se mantiene en 0.7739 (máximo del 01/07/2015).

- A largo plazo aún no existen indicios de la culminación de su tendencia bajista actual. Los soportes claves se ubican en 0.7000 (psicológico) y 0.6009 (mínimo del 31/10/2008). Para anular estas perspectivas bajistas, es necesario constatar el quiebre de la resistencia clave de 0.8295 (máximo del 15/01/2015). Asimismo la presión vendedora tampoco se ha disipado, ya que el cruce permanece aún bastante por debajo de la Media Móvil Diaria de 200 períodos.

Yann Queleonn | Market Strategist
e-mail: yann.queleonn@swissquote.ch

Esperando por nueva señal.

GBP / JPY

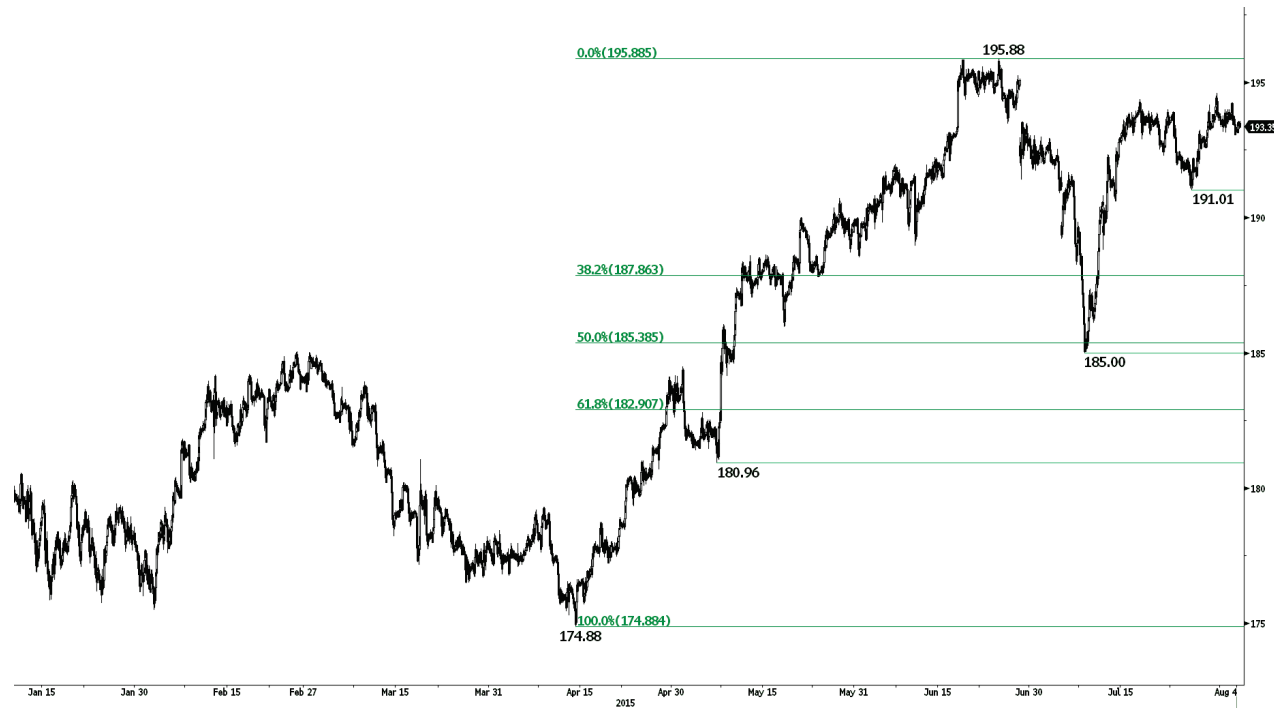

Para más Ideas de Trading, por favor dirijase a: <http://es.swissquote.com/fx/news/sqore>

La libra esterlina mantiene su comportamiento oscilante ante el yen.

- El GBP/JPY se consolida dentro del rango horario formado por la resistencia del 195.88 (máximo anual) y el soporte del 191.01 (mínimo del 27/07/2015). Fuera del mismo, la resistencia clave se mantiene en 197.45 (máximo del 26/09/2008). A pesar de su reciente declive, se espera que el mercado reanude su momentum alcista para recuperar la resistencia del 195.88. El soporte clave yace sobre el nivel del retroceso de Fibonacci del 38.2%, en 187.86.

- Dado que no se contempla ningún patrón de cambio de rumbo a la baja de medio plazo, seguimos considerando un sesgo alcista a largo plazo. La confirmación del fuerte soporte del 175.51 (mínimo del 03/02/2015) sugiere la persistencia de un interés comprador. Más abajo yace la importante área de soporte de 169.51 (mínimo del 11/04/2014)-167.78 (mínimo del 18/03/2014), mientras que la resistencia clave se ubica en 197.45 (máximo del 26/09/2008).

Yann Quelell | Market Strategist
e-mail: yann.quelell@swissquote.ch

Esperando por nueva señal.

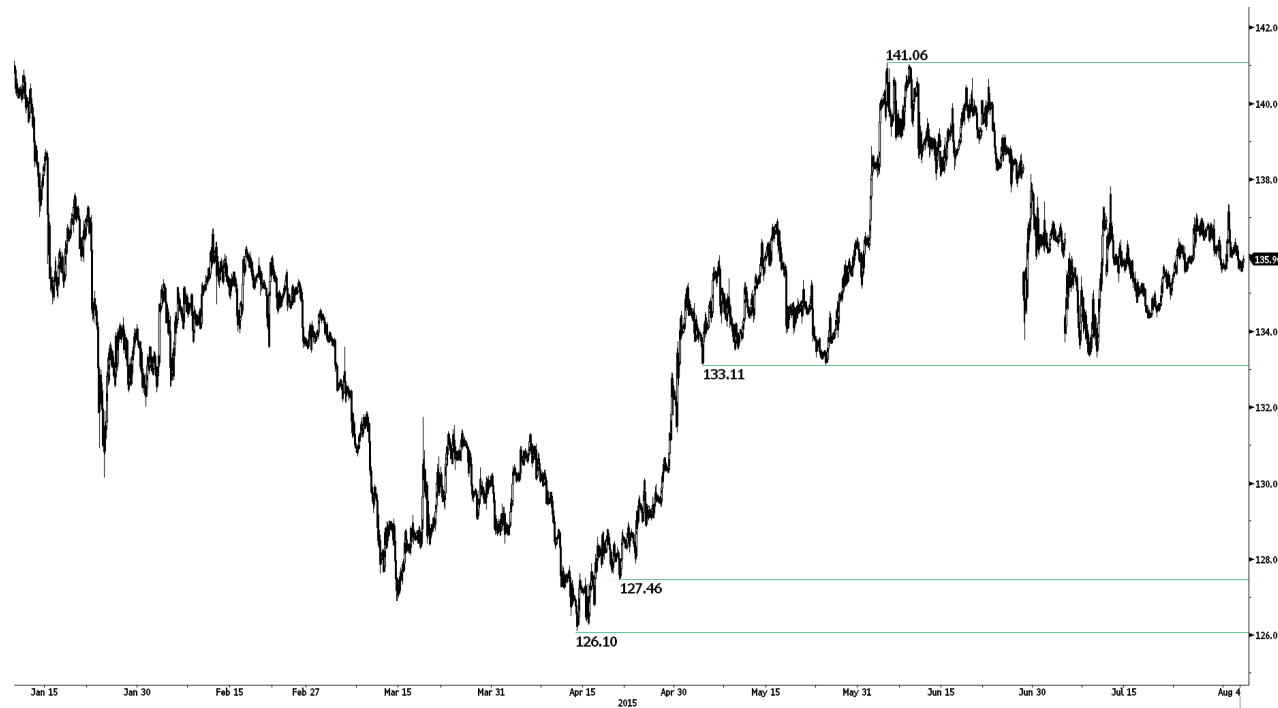
EUR / JPY

Para más Ideas de Trading, por favor dirijase a: <http://es.swissquote.com/fx/news/sqore>

El mercado aún se mantiene dentro de su rango de negociación.

- El EUR/JPY continúa oscilando dentro del rango formado por el soporte horario del 133.11 (mínimo del 05/05/2015) y la resistencia del 141.06 (máximo del 04/06/2015). No obstante, esperamos que el mercado presione la parte inferior del rango dado que su momentum a corto plazo continúa sesgado a la baja.
- A largo plazo, la pérdida del soporte del 130.15 confirmaría la sucesión de mínimos y máximos decrecientes registrada a medio plazo. Es por ello que es probable que la prevalencia de la resistencia del 149.78 (máximo del 08/12/2014), haya marcado el final del avance iniciado en julio de 2012. Los soportes claves se ubican en 124.97 (mínimo del 13/06/2013) y 118.73 (mínimo del 25/02/2013), mientras que la resistencia clave yace en 141.06 (máximo del 04/06/2015).

Yann Quelelln | Market Strategist
e-mail: yann.quelelln@swissquote.ch

Esperando por nueva señal.

EUR / GBP



Para más Ideas de Trading, por favor dirijase a: <http://es.swissquote.com/fx/news/sqore>

Continúa prevaleciendo la línea de rumbo bajista a corto plazo.

- El EUR/GBP continúa negociándose por debajo de la línea de rumbo bajista. El soporte de referencia se ubica en 0.6536 (mínimo del 23/01/2007), mientras que la resistencia horaria se mantiene en 0.7251 (máximo del 16/06/2015). De todos modos, su estructura técnica de corto plazo aún marca un momentum bajista, a medida que registra una serie de máximos decrecientes.

- El cruce a largo plazo desarrolla una tendencia bajista. Los niveles de sobreventa generales que presenta, sugieren un potencial bajista acotado a medio plazo. La resistencia clave se ubica en 0.7592 (mínimo del 03/02/2015).

Yann Quelell | Market Strategist
e-mail: yann.quelell@swissquote.ch

Esperando por nueva señal.

EUR / CHF

Para más Ideas de Trading, por favor dirijase a: <http://es.swissquote.com/fx/news/sqore>

El mercado pausa su retroceso por encima del 1.0600.

- Tras haber rechazado la resistencia del 1.0700 (máximo del 19/03/2015), el EUR/CHF se mantiene por debajo de la misma. De esta forma el mercado continúa tomando como referencia el soporte horario del 1.0234 (mínimo del 20/04/2015). Cabe recordar que el banco central suizo (SNB) anunció tiempo atrás que intervendrá el mercado siempre y cuando su divisa se fortalezca más de lo tolerado.

- En una escala más amplia, el cruce yace procesando la fuerte caída del 15 de enero, mientras el mercado mantiene como referencia la resistencia clave del 1.1002 (mínimo del 02/09/2011). Aunque es respaldado por los soportes claves de 1.0184 (mínimo del 28/01/2015) y 1.0082 (mínimo del 27/01/2015), es probable que el programa QE del BCE siga generando una presión vendedora sobre el cruce.

Yann Quelell | Market Strategist
e-mail: yann.quelell@swissquote.ch

Esperando por nueva señal.

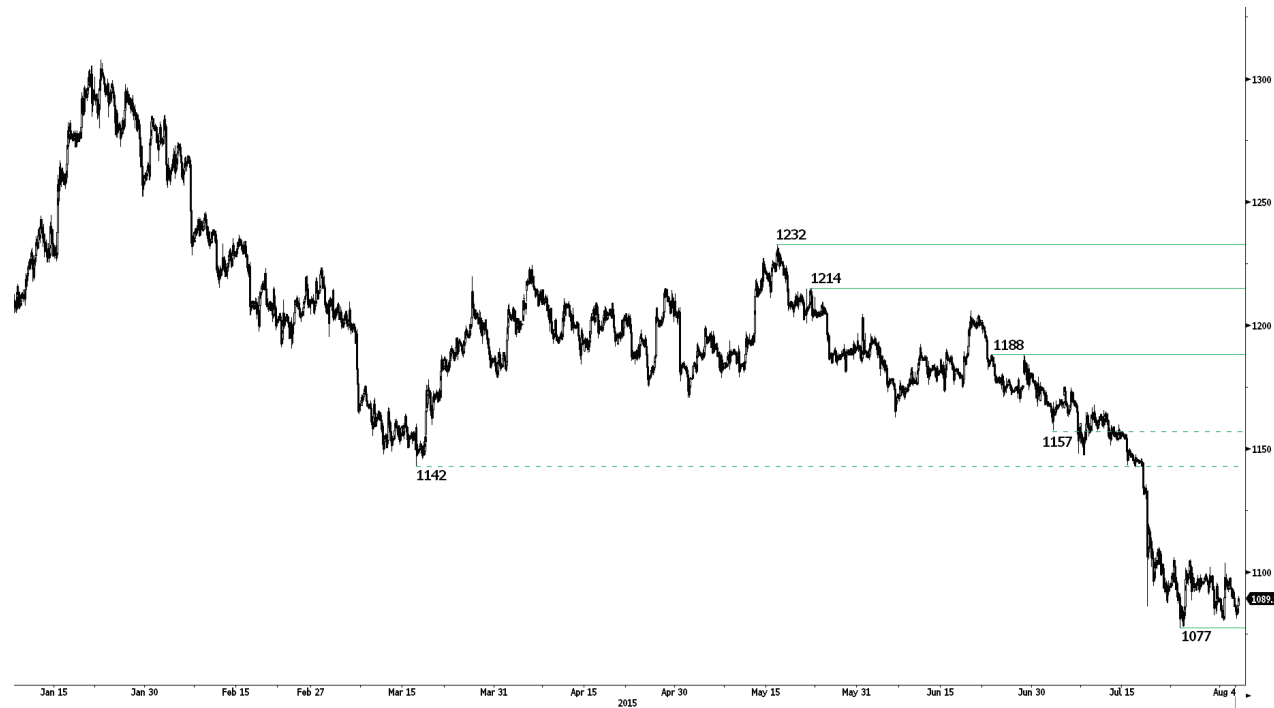
ORO (en USD)

Para más Ideas de Trading, por favor dirijase a: <http://es.swissquote.com/fx/news/sqore>

El mercado desafía el soporte del 1077.

- Aunque la onza de oro yace oscilando, el mercado busca desafiar nuevamente el soporte horario del 1077 (mínimo del 24/07/2015). La resistencia horaria está fijada por el nivel del retroceso de Fibonacci del 61.8%, en 1155, mientras que la clave permanece ubicada en 1188 (máximo del 23/06/2015). Dado que el metal ha marcado una serie de máximos decrecientes, el mercado mantiene unas perspectivas bajistas durante las próximas semanas.
- A largo plazo su tendencia subyacente bajista lleva al mercado a mantener un sesgo en esta dirección (véase el canal bajista). Tras haberse perdido el soporte clave del 1132 (mínimo del 07/11/2014) y alejado de la resistencia del 1223, el mercado pone en duda el reciente rebote temporal. Más abajo, continúa ubicado el fuerte soporte de 1045 (mínimo del 05/02/2010).

Yann Queleonn | Market Strategist
e-mail: yann.queleonn@swissquote.ch

Esperando por nueva señal.

PLATA (en USD)

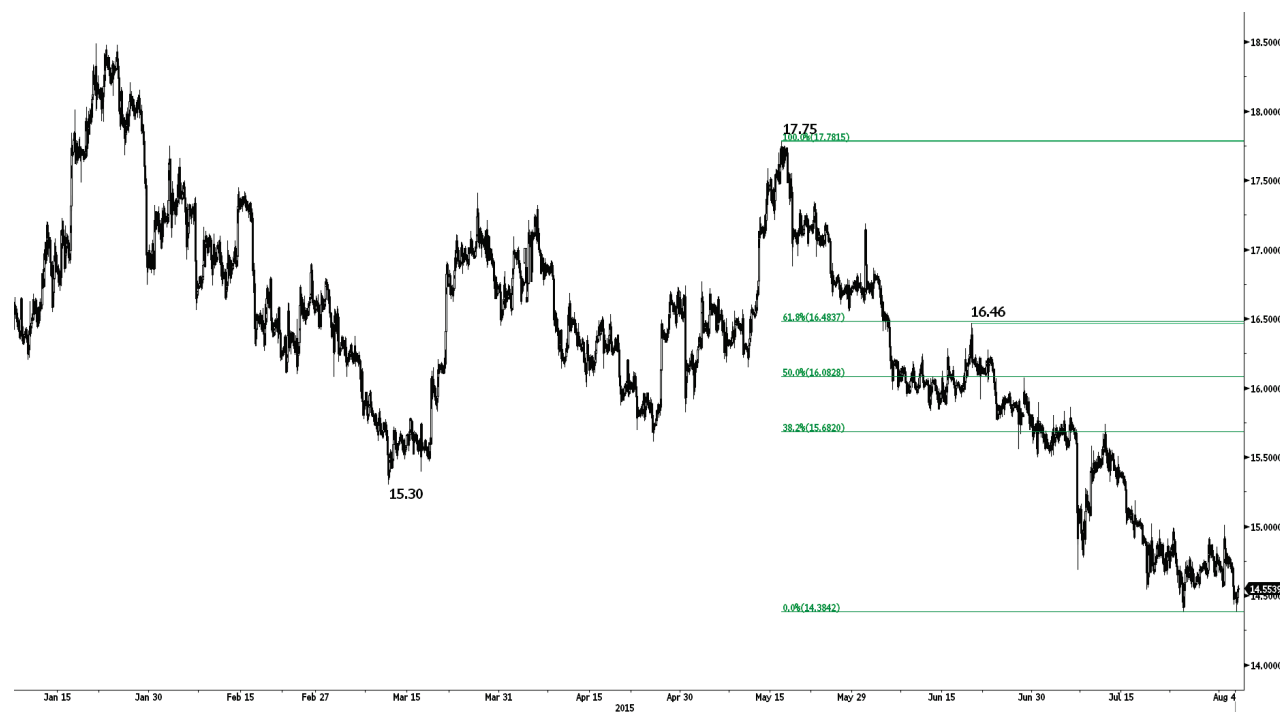

Para más Ideas de Trading, por favor dirijase a: <http://es.swissquote.com/fx/news/sqore>

La onza de plata reanuda su declive.

- La onza de plata vuelve a estar bajo presión dentro del canal bajista, lo que deja más expuesto al soporte del 14.38 (mínimo del 24/07/2015). El primer nivel de resistencia yace en 16.53 (máximo del 04/06/2015), mientras que la resistencia clave se ubica en 17.75 (máximo del 18/05/2015).

- A largo plazo, la perforación del soporte clave del 18.64 (mínimo del 30/05/2014)- 18.22 (mínimo del 28/06/2013), confirma su tendencia subyacente bajista. Mientras el mercado no ha confirmado del todo aún la pérdida del fuerte soporte del 14.66 (mínimo del 05/02/2010), el metal mantiene una fase de consolidación en esta escala de tiempo. La resistencia clave yace en 18.89 (máximo del 16/09/2014).

Yann Quelell | Market Strategist
e-mail: yann.quelell@swissquote.ch

Esperando por nueva señal.

DISCLAIMER

Si bien se ha realizado el máximo esfuerzo para asegurar que los datos proporcionados y utilizados para la investigación de este documento sean de la mejor calidad, no se puede garantizar que sea totalmente correcto y Swissquote Bank y sus empresas subsidiarias no pueden aceptar responsabilidad de ningún tipo con relación a errores u omisiones, o con relación a la exactitud total de la información aquí contenida. Este documento no constituye una recomendación para vender y/o comprar ningún tipo de producto financiero así como no constituye una oferta y/o solicitud de intervenir en una transacción. Este documento se refiere exclusivamente a una investigación económica y de ningún modo se debe interpretar como un asesoramiento de inversión.

Si bien todo tipo de inversión conlleva algún grado de riesgo, los riesgos de pérdida en transacciones en el mercado forex pueden ser sustanciales. Por lo tanto si usted está considerando operar en este mercado, debe tener conocimiento de los riesgos asociados a esta clase de inversión antes de concretarla. El material presentado aquí de ninguna manera intenta ser un asesoramiento para operar divisas ni tampoco de estrategia. Swissquote Bank realiza un gran esfuerzo para proveer la mejor calidad de información, pero no está en nuestras manos garantizar su total exactitud. Cualquier precio establecido en este informe es exclusivamente como información y no implica una evaluación para activos financieros individuales u otros instrumentos.

Este informe es para su distribución exclusivamente en los términos arriba mencionados y debe estar autorizado por la ley vigente. Ningún dato debe ser tomado como una estrategia de inversión o como recomendación en un asesoramiento personal. El único objetivo de esta publicación es una información de calidad y de ninguna forma debe ser valorado como incitación a comprar o vender cualquier tipo de activo financiero en ningún lugar. No representa ni garantiza sea de forma explícita o implícita la información contenida aquí, salvo en lo referido a los datos de Swissquote Bank, sus empresas subsidiarias y afiliadas. Tampoco pretende brindar un completo informe o resumen sobre activos financieros, mercados o emprendimientos aquí mencionados. Swissquote Bank no asegura que los inversores obtendrán ganancias, tampoco las compartirá en el caso que se concreten así como no asumirá ningún tipo de responsabilidad ante eventuales pérdidas. Las inversiones implican riesgos y quienes los toman deben ser prudentes al momento de tomar decisiones. Este informe no debe ser tomado por quienes lo reciben como un sustituto de su propio criterio. Cualquier opinión expresada en este informe tiene carácter exclusivamente informativo y está sujeto a cambios sin previo aviso; asimismo puede diferir o ser contrario a opiniones expresadas por otras áreas de negocios o grupos de Swissquote Bank como resultado de utilizar diferentes hipótesis o criterios. Swissquote Bank no tiene ninguna obligación o responsabilidad frente a cualquier transacción, resultado, ganancia o pérdida basadas en este informe, total o parcialmente.

La investigación se iniciará, actualizará y cesará únicamente según el criterio del Departamento de Estrategias de Swissquote Bank. Los análisis contenidos aquí están basados en diferentes teorías. Diferentes teorías pueden llevar a diferentes resultados. El (los) analista (s) responsable (s) de la preparación de este informe, pueden interactuar con el personal de sala de operaciones, personal de ventas y otras circunscripciones con el propósito de juntar, sintetizar e interpretar la información del mercado.

Swissquote Bank no tiene ninguna obligación de actualizar o mantener al día la información contenida aquí y no es responsable por ningún resultado, sea ganancia o pérdida basado parcial o totalmente en este informe. © Swissquote Bank 2014. Todos los derechos reservados.