





RELATÓRIO TÉCNICO DIÁRIO

30 de Junho de 2015

Para mais Trade Ideas diretas aceda a: www.swissquote.com/fx/news/sqore

	DIREÇÃO	PERÍODO DE TEMPO	ESTRATÉGIA / POSIÇÃO	NÍVEIS DE ENTRADA	OBJETIVO / COMENTÁRIOS	STOP	ENTRADA
EUR / USD		S-TERM			Aguardar novo sinal.		
GBP / USD		S-TERM			Aguardar novo sinal.		
USD / JPY		S-TERM			Aguardar novo sinal.		
USD / CHF		S-TERM			Aguardar novo sinal.		
USD / CAD		S-TERM			Aguardar novo sinal.		
AUD / USD		S-TERM			Aguardar novo sinal.		
GBP / JPY		S-TERM			Aguardar novo sinal.		
EUR / JPY		S-TERM			Aguardar novo sinal.		
EUR / GBP		S-TERM			Aguardar novo sinal.		
EUR / CHF		S-TERM			Aguardar novo sinal.		
OURO (USD)		S-TERM			Aguardar novo sinal.		
PRATA (USD)		S-TERM			Aguardar novo sinal.		

Por favor note: Nenhuma das estratégias encontradas abaixo representam aconselhamento de negociação ou recomendações de trading de qualquer tipo. Por favor consulte o nosso disclaimer completo.

EUR / USD



Para mais Trade Ideas diretas aceda a: www.swissquote.com/fx/news/sqore

Movimentos inferiores.

- EUR/USD diminui a partir da resistência horária em 1.1278 (máximo de 29/06/2015). Uma resistência mais forte encontra-se em 1.1436 (máximo de 18/06/2015). O suporte horário é dado por 1.0868 (mínimo de 28/05/2015). Esperamos que o par estabilize abaixo de 1.1100.

- No longo prazo, o triângulo simétrico desde 2010-2014 favorece uma fraqueza adicional em direção à paridade. Como resultado, observamos os recentes movimentos em ambos os sentidos como uma pausa numa tendência de descida subjacente. Os suportes chave podem ser encontrados em 1.0504 (mínimo de 21/03/2003) e em 1.0000 (suporte psicológico). Um rompimento no sentido superior iria sugerir um teste da resistência em 1.1534 (máximo de reação de 03/02/2015).

Yann Queleonn | Market Strategist
e-mail: yann.queleonn@swissquote.ch

Aguardar novo sinal.

GBP / USD

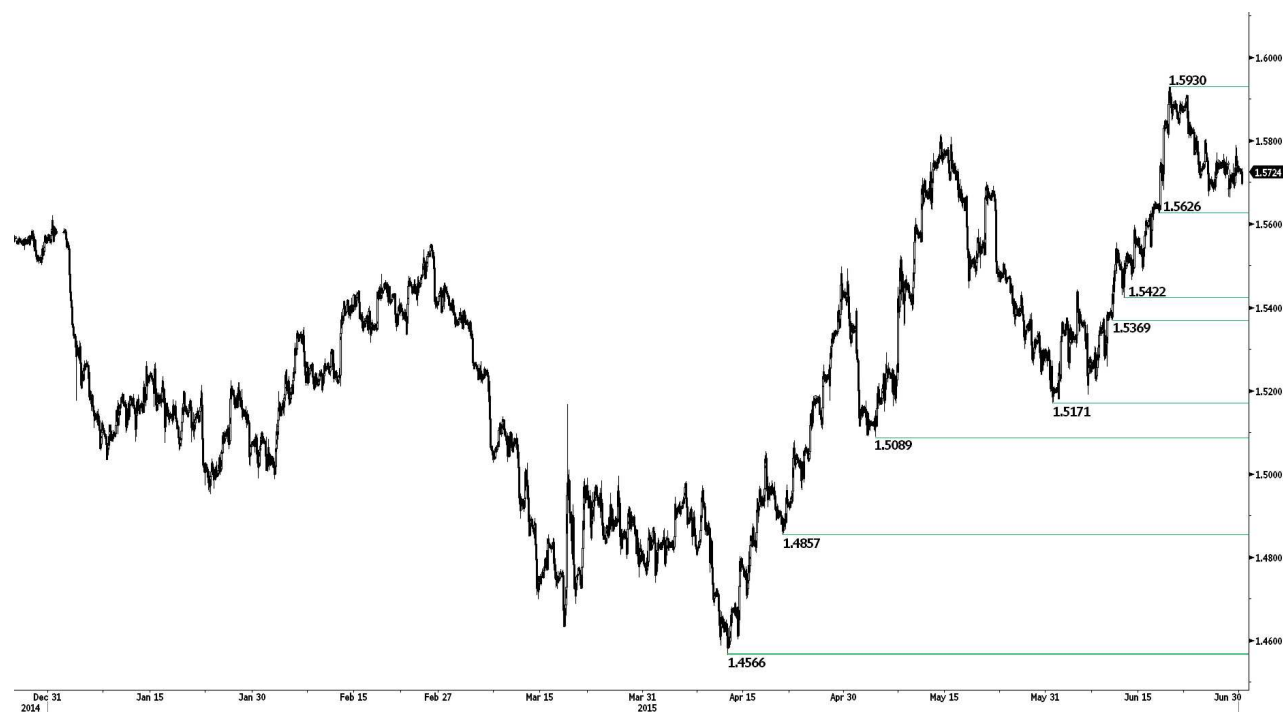

Para mais Trade Ideas diretas aceda a: www.swissquote.com/fx/news/sqore

Ação de preços em ambos os sentidos.

- GBP/USD ainda está sendo negociado entre a resistência horária em 1.5930 (máximo de 18/06/2015) e 1.5626 (mínimo de 17/06/2015). Esperamos que o par desafie a resistência em 1.5930.
- No longo prazo, a estrutura técnica assemelha-se a um fundo de recuperação cujo potencial superior máximo é dado pela forte resistência em 1.6189 (Fibo 61% 'entracement').

Yann Quelell | Market Strategist
e-mail: yann.quelell@swissquote.ch

Aguardar novo sinal.

USD / JPY



Para mais Trade Ideas diretas aceda a: www.swissquote.com/fx/news/sqore

Aumenta o momentum de descida.

- USD/JPY encontra-se a consolidar abaixo do suporte em 122.46 (mínimo de 10/06/2015). A resistência horária pode ser encontrada em 124.62 (10/06/2015). Esperamos que o par adquira momentum para atingir de novo a resistência em 124.62. A resistência chave ainda se encontra em 135.15 (máximo de 14 anos).
- Uma tendência de subida de longo prazo é favorecida enquanto o forte suporte em 115.57 (mínimo de 16/12/2014) se mantiver. É favorecida uma subida gradual em direção à grande resistência em 135.15 (máximo de 01/02/2002). Um suporte chave pode agora ser encontrado em 118.18 (mínimo de 16/02/2015).

Yann Queleonn | Market Strategist
e-mail: yann.queleonn@swissquote.ch

Aguardar novo sinal.

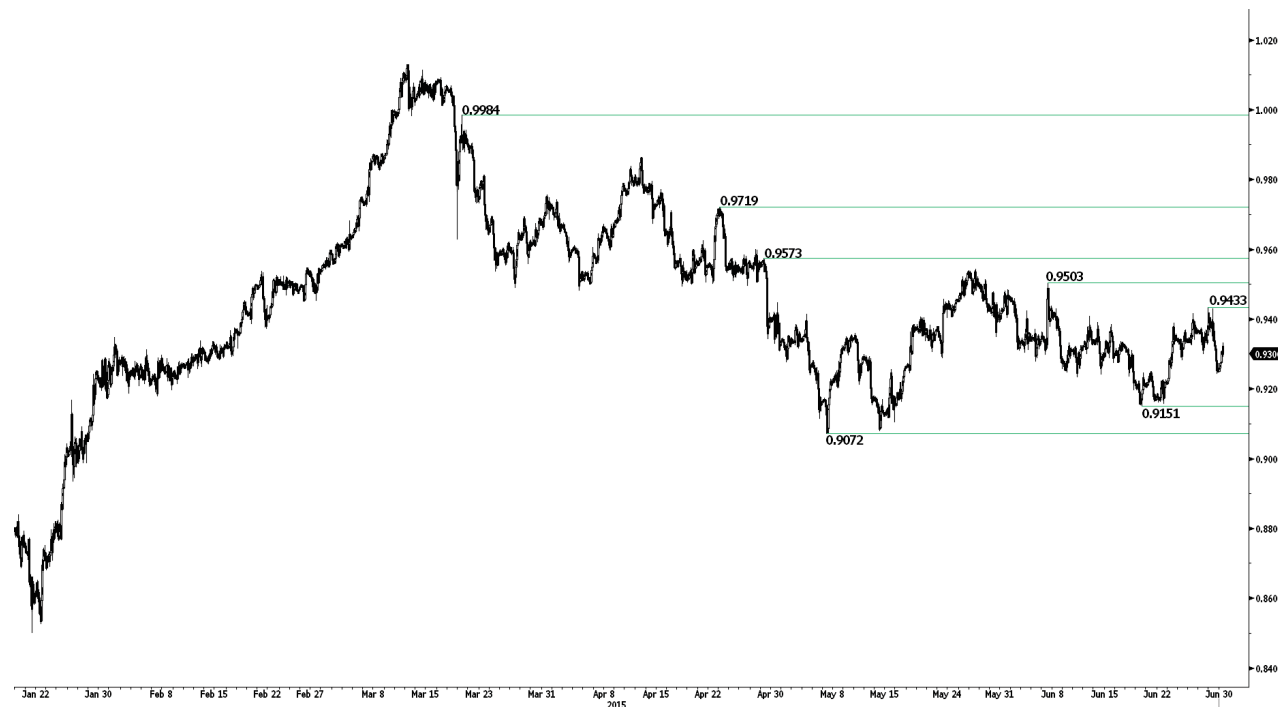
USD / CHF

Para mais Trade Ideas diretas aceda a: www.swissquote.com/fx/news/sqore

Movimentos superiores.

- USD/CHF dirige-se para a resistência horária em 0.9433 (máximo de 05/06/2015). Uma resistência mais forte pode ser encontrada em 0.9573 (máximo de 28/06/2015). O suporte horário pode ser encontrado em 0.9151 (mínimo de 18/06/2015). Esperamos que o par teste a resistência em 0.9503.

- No longo prazo, não existe sinal para sugerir o final da atual tendência inferior. Após a falha em romper acima de 0.9448 e restabelecer a tendência de subida. Como resultado, a atual fraqueza é vista como um movimento contratendência. O suporte chave pode ser encontrado em 0.8986 (mínimo de 30/01/2015).

Yann Quelell | Market Strategist
 e-mail: yann.quelell@swissquote.ch

Aguardar novo sinal.

USD / CAD

Para mais Trade Ideas diretas acesse a: www.swissquote.com/fx/news/sqore

Aproxima-se da resistência em 1.2442.

- USD/CAD dirige-se agora para a resistência em 1.2442 (mínimo de 09/06/2015). O suporte horário é dado por 1.2131 (mínimo de 20/05/2015) e a resistência chave encontra-se em 1.2570 (mínimo de 20/05/2015).
- No longo prazo, o rompimento do suporte chave em 1.2352 (mínimo de 03/02/2015) indica pressões de venda crescentes, que favorecem fraqueza adicional de médio prazo. Como resultado, um topo significativo foi provavelmente atingido em 1.2835 (máximo de 18/03/2015). O suporte pode ser encontrado em 1.1731 (mínimo de 06/01/2015).

Yann Queleonn | Market Strategist
e-mail: yann.queleonn@swissquote.ch

Aguardar novo sinal.

AUD / USD

Para mais Trade Ideas diretas aceda a: www.swissquote.com/fx/news/sqore

As pressões de compra diminuíram.

- AUD/USD aumentou e parece perder momentum superior. Ainda nos focamos no suporte alvo em 0.7553 (mínimo de 13/04/2015). A resistência horária é dada por 0.7849 (máximo de 18/06/2015).

- No longo prazo não existe sinal para sugerir o final da atual tendência inferior. Os suportes chave encontram-se em 0.7451 (mínimo de 18/05/2009) e em 0.7000 (limiar psicológico). Um rompimento da resistência chave em 0.8295 (máximo de 15/01/2015) é necessário para invalidar a nossa perspetiva de descida de longo prazo. Além disso, notamos ainda que o par se mantém bem abaixo da média móvel de 200 dias o que confirma pressões de venda.

Yann Queleonn | Market Strategist
 e-mail: yann.queleonn@swissquote.ch

Aguardar novo sinal.

GBP / JPY

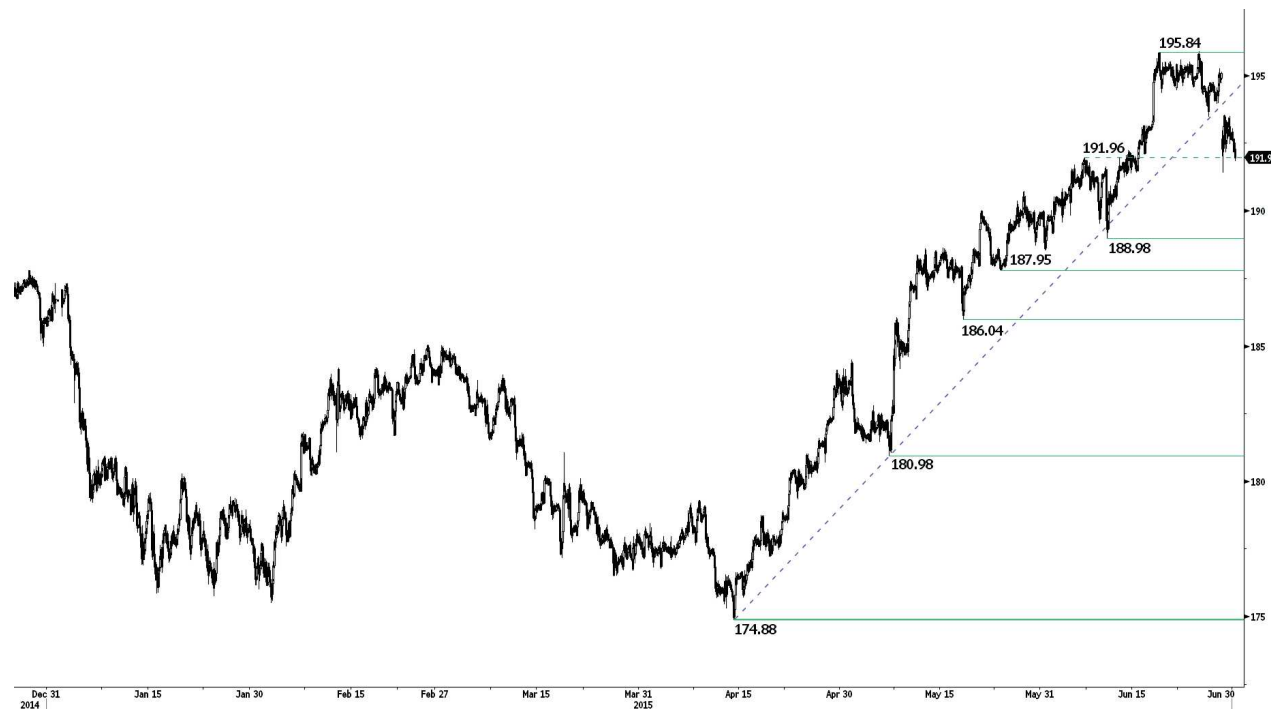

Para mais Trade Ideas diretas aceda a: www.swissquote.com/fx/news/sqore

Consolidação.

- GBP/JPY desce agora. O suporte horário é dado por 188.98 (mínimo de 10/06/2015). A resistência horária pode ser encontrada em 195.84 (máximo anual). A resistência chave é dada por 197.45 (máximo de 26/09/2008). Aumenta a pressão inferior de curto prazo.

- No longo prazo, a falta de qualquer padrão de inversão de descida de médio prazo favorece uma tendência de subida. O teste bem sucedido do forte suporte em 175.51 (mínimo de 03/02/2015) assinala interesse de compra persistente. As resistências chave encontram-se em 197.45 (máximo de 26/09/2008). Uma grande área de suporte pode ser encontrada entre 169.51 (mínimo de 11/04/2014) e 167.78 (mínimo de 18/03/2014).

Yann Queleonn | Market Strategist
e-mail: yann.queleonn@swissquote.ch

Aguardar novo sinal.

EUR / JPY

Para mais Trade Ideas diretas aceda a: www.swissquote.com/fx/news/sqore

Dirige-se no sentido inferior.

- EUR/JPY registou ontem um salto de regresso e encontra-se agora a descer de novo. O suporte horário encontra-se em 133.11 (mínimo de 05/05/2015). Esperamos que o par se movimente em direção à resistência horária em 141.06 (máximo de 04/06/2015). A resistência chave encontra-se em 149.78 (12/08/2015).

- No longo prazo, o rompimento do suporte em 130.15 valida uma sucessão de médio prazo de máximos inferiores e mínimos inferiores. Como resultado, a resistência em 149.78 (máximo de 08/12/2014) provavelmente marcou o final da subida iniciada em Julho de 2012. Os suportes chave encontram-se em 124.97 (mínimo de 13/06/2013) e em 118.73 (mínimo de 25/02/2013). Uma resistência chave pode ser encontrada em 136.70 (máximo de 11/02/2015).

Yann Queleonn | Market Strategist
 e-mail: yann.queleonn@swissquote.ch

Aguardar novo sinal.

EUR / GBP



Para mais Trade Ideas diretas aceda a: www.swissquote.com/fx/news/sqore

Regista um salto.

- EUR/GBP regista agora um salto nos níveis da semana passada. O suporte horário é dado por 0.6988 (mínimo de 29/06/2015) e a resistência pode ser encontrada em 0.7213 (máximo de 17/06/2015). A estrutura de curto prazo demonstra claramente um momentum inferior.

- No longo prazo, os preços encontram-se numa tendência de descida subjacente. As condições gerais de excesso de venda sugerem um potencial inferior de médio prazo limitado. Uma resistência chave encontra-se em 0.7592 (máximo de 03/02/2015).

Yann Quelell | Market Strategist
e-mail: yann.quelell@swissquote.ch

Aguardar novo sinal.

EUR / CHF



Para mais Trade Ideas diretas aceda a: www.swissquote.com/fx/news/sqore

Pausa.

- EUR/CHF mantém-se num alcance acima do suporte em 1.0234 (mínimo de 20/04/2015) e abaixo da resistência em 1.0602 (máximo de 22/03/2015). Contudo o par encontra-se orientado no sentido inferior.

- O EUR/CHF encontra-se a digerir a sua acentuada descida de 15 de Janeiro. Uma resistência chave encontra-se em 1.1002 (mínimo de 02/09/2011). É provável que o programa de QE do BCE cause pressões de venda persistentes no euro, que devem pesar no EUR/CHF. Os suportes podem ser encontrados em 1.0184 (mínimo de 28/01/2015) e em 1.0082 (mínimo de 27/01/2015).

Yann Quelell | Market Strategist
e-mail: yann.quelell@swissquote.ch

Aguardar novo sinal.

OURO (USD)

Para mais Trade Ideas diretas aceda a: www.swissquote.com/fx/news/sqore

Consolidação.

- O Ouro encontra-se agora em consolidação e mantém-se num alcance entre o suporte horário em 1162 (mínimo de 05/06/2015) e a resistência horária em 1188 (23/06/2015).

- No longo prazo, a tendência inferior subjacente (ver canal de descida) continua a favorecer uma tendência decrescente. Apesar do suporte chave em 1132 (mínimo de 07/11/2014) se ter mantido até ao momento, é necessário um rompimento da resistência em 1223 para sugerir algo mais do que um ressalto temporário. Um grande suporte pode ser encontrado em 1045 (mínimo de 05/02/2010).

Yann Queleonn | Market Strategist
e-mail: yann.queleonn@swissquote.ch

Aguardar novo sinal.

PRATA (USD)

Para mais Trade Ideas diretas aceda a: www.swissquote.com/fx/news/sqore

Aproxima-se do suporte em 15.39.

- A Prata foca-se agora no suporte em 15.39 (mínimo de 17/03/2015). A resistência pode ser encontrada em 16.53 (máximo de 04/06/2015). Uma resistência chave pode ser encontrada em 17.75 (máximo de 18/05/2015).
- No longo prazo, o rompimento da grande área de suporte entre 18.64 (mín. de 30/05/2014) e 18.22 (mín. de 28/06/2013) confirma uma tendência inferior subjacente. Contudo, o forte suporte em 14.66 (mínimo de 05/02/2010) manteve-se até ao momento e os preços então consolidaram. Uma resistência chave encontra-se em 18.89 (máximo de 16/09/2014).

Yann Quelell | Market Strategist
 e-mail: yann.quelell@swissquote.ch

Aguardar novo sinal.

DISCLAIMER

Apesar de todos os esforços terem sido feitos para garantir que a informação citada e utilizada para a investigação por detrás deste documento é confiável, não existe garantia de que seja correta, e o Swissquote Bank e suas filias não aceitam qualquer responsabilidade a respeito de quaisquer erros ou emissões, ou relativamente à precisão, integralidade ou fiabilidade da informação aqui contida. Este documento não constitui uma recomendação para vender e/ou comprar qualquer produto financeiro e não deve ser considerado como uma solicitação e/ou oferta para a realização de qualquer transação. Este documento é um trabalho de investigação e não se destina a constituir aconselhamento de investimento, nem a solicitar negociação de títulos ou qualquer outro tipo de investimentos.

Apesar de todos os investimentos implicarem algum grau de risco, o risco de perdas na negociação de contratos forex off-exchange pode ser substancial. Portanto caso você considere negociar neste mercado, deve estar consciente dos riscos associados com este produto para que possa fazer uma decisão informada antes de investir. O material aqui presente não deve ser interpretado como aconselhamento ou estratégia de negociação. O Swissquote Bank faz um forte esforço para utilizar informação extensa e de confiança, mas não declaramos que seja precisa ou completa. Para além disto, não temos qualquer obrigação em notificá-lo quando as opiniões ou a informação neste material se alterarem. Quaisquer preços estabelecidos neste relatório servem apenas para fins informativos e não representam avaliações de títulos individuais ou outros instrumentos.

Este relatório serve para distribuição apenas em circunstâncias permitidas pela lei aplicável. Nada neste relatório constitui uma representação de que qualquer estratégia ou recomendação de investimento aqui contida é adequada ou apropriada às circunstâncias individuais de um destinatário ou uma recomendação pessoal. O relatório é publicado apenas para fins informativos, não constitui um anúncio e não deve ser interpretado como uma solicitação ou oferta para comprar ou vender qualquer título ou instrumento financeiro relacionado em qualquer jurisdição. Nenhuma declaração de garantia, expressa ou implícita, é proporcionada em relação à exatidão, plenitude e confiabilidade da informação aqui presente, exceto no que respeita à informação relativa ao Swissquote Bank, suas subsidiárias e afiliados, nem se destina a ser uma declaração completa ou sumário dos títulos, mercados ou desenvolvimentos referidos no relatório. O Banco não assume que os investidores obtenham lucros, nem partilhará com investidores quaisquer lucros de investimentos nem aceita qualquer responsabilidade por quaisquer perdas de investimento. Os investimentos envolvem riscos e os investidores devem exercer prudência ao tomar as suas decisões de investimento. O relatório não deve ser considerado pelos seus destinatários como um substituto do exercício do seu próprio julgamento. Quaisquer opiniões expressas neste relatório destinam-se somente a fins informativos e são sujeitos a alterações sem aviso prévio e podem divergir ou ser contrários a opiniões expressas por outras áreas de negócio ou grupos do Swissquote Bank como resultado da utilização de diferentes suposições ou hipóteses. O Swissquote Bank não deve ser vinculado ou responsabilizado por qualquer transação, resultado, ganho ou perda, baseado neste relatório, na sua totalidade ou parcialmente.

A investigação inicia, atualiza e finaliza a sua cobertura exclusivamente a critério do Swissquote Bank Strategy Desk. A análise aqui contida é baseada em numerosas suposições. Diferentes suposições poderão resultar em diferentes resultados. O(s) analista(s) responsáveis pela preparação deste relatório poderão interagir com o pessoal da mesa de negociação, pessoal de vendas e outros grupos constituintes para o propósito da recolha, síntese e interpretação da informação de mercado. O Swissquote Bank não tem qualquer obrigação em atualizar ou manter atual a informação aqui contida e não é responsável por qualquer resultado, ganho ou perda, baseado nesta informação, na sua totalidade ou parcialmente.

O Swissquote Bank proíbe especificamente a redistribuição deste material na sua totalidade ou parcialmente sem permissão escrita do Swissquote Bank e o Swissquote Bank não aceita qualquer responsabilidade pelas ações de terceiros a este respeito. © Swissquote Bank 2014. Todos os direitos reservados.