













ANALISI TECNICA GIORNALIERA

28 Maggio 2015

Per maggiori idee di trading: <http://it.swissquote.com/fx/news/sqore>

	DIREZIONE	TIMEFRAME	STRATEGIA / POSIZIONE	LIVELLI ENTRATA	OBIETTIVI / COMMENTI	STOP	ENTRATA
EUR / USD		S-TERM			In attesa di nuovi segnali.		
GBP / USD		S-TERM			In attesa di nuovi segnali.		
USD / JPY		S-TERM			In attesa di nuovi segnali.		
USD / CHF		S-TERM			In attesa di nuovi segnali.		
USD / CAD		S-TERM			In attesa di nuovi segnali.		
AUD / USD		S-TERM			In attesa di nuovi segnali.		
GBP / JPY		S-TERM			In attesa di nuovi segnali.		
EUR / JPY		S-TERM			In attesa di nuovi segnali.		
EUR / GBP		S-TERM			In attesa di nuovi segnali.		
EUR / CHF		S-TERM			In attesa di nuovi segnali.		
ORO (in USD)		S-TERM			In attesa di nuovi segnali.		
ARGENTO (usd)		S-TERM			In attesa di nuovi segnali.		

Nota: nessuna delle strategie indicate rappresenta una sollecitazione o invito all'operatività di alcun tipo. Fare riferimento a termini e condizioni in fondo al report

EUR / USD

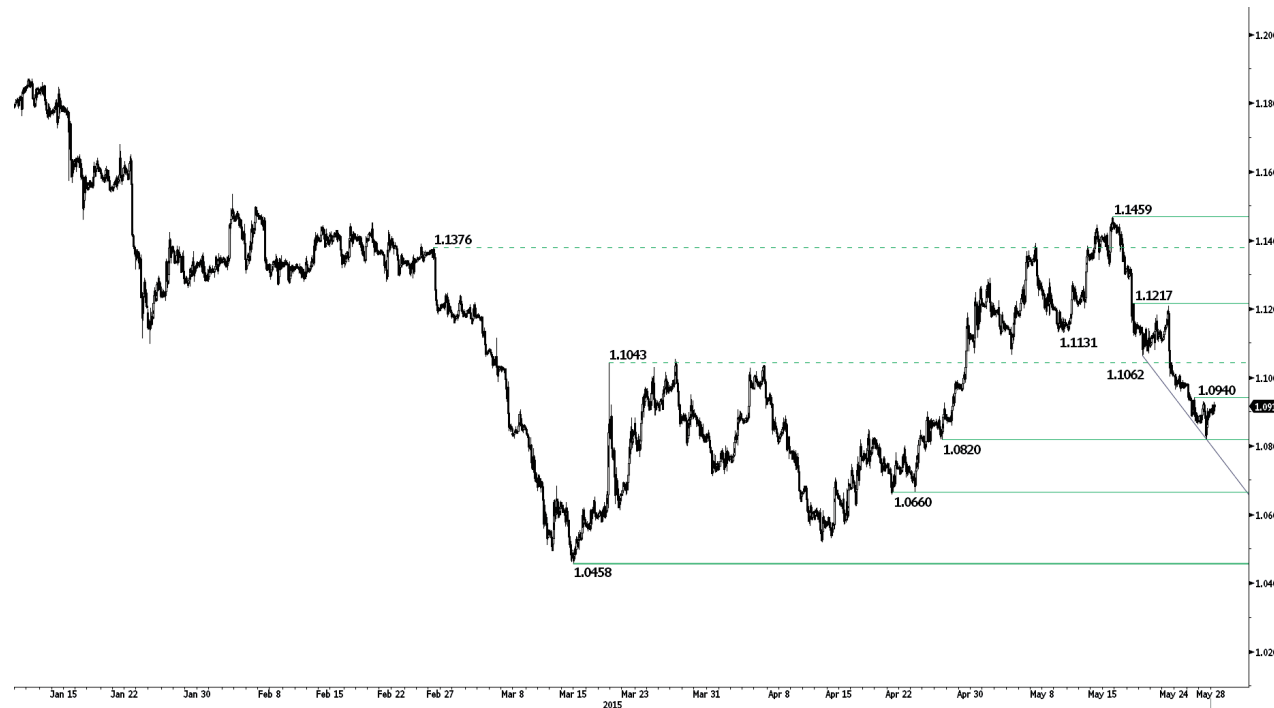

Per maggiori idee di trading: <http://it.swissquote.com/forex/news/sqore>

Spinta rialzista in corso.

- EUR/USD ha rimbalzato nei pressi della trendline ed è tornato a contatto con la resistenza 1.0940 (26/05/2015). Supporto posizionato a 1.0820 (27/04/2015 min). Forte resistenza individuata a 1.1217 (19/05/2015 max).
- Nel lungo periodo, l'uscita dalla configurazione triangolare potrebbe portare alla parità. Resistenze individuate a 1.1534 (03/02/2015 max) e 1.1534 (03/02/2015 max). Supporti a 1.0504 (21/03/2003 min) e 1.0000 (soglia psicologica). Una nuova rottura rialzista favorirebbe il test di 1.1534 (03/02/2015 max).

Yann Quelell | Market Strategist
e-mail: yann.quelell@swissquote.ch

In attesa di nuovi segnali.

GBP / USD

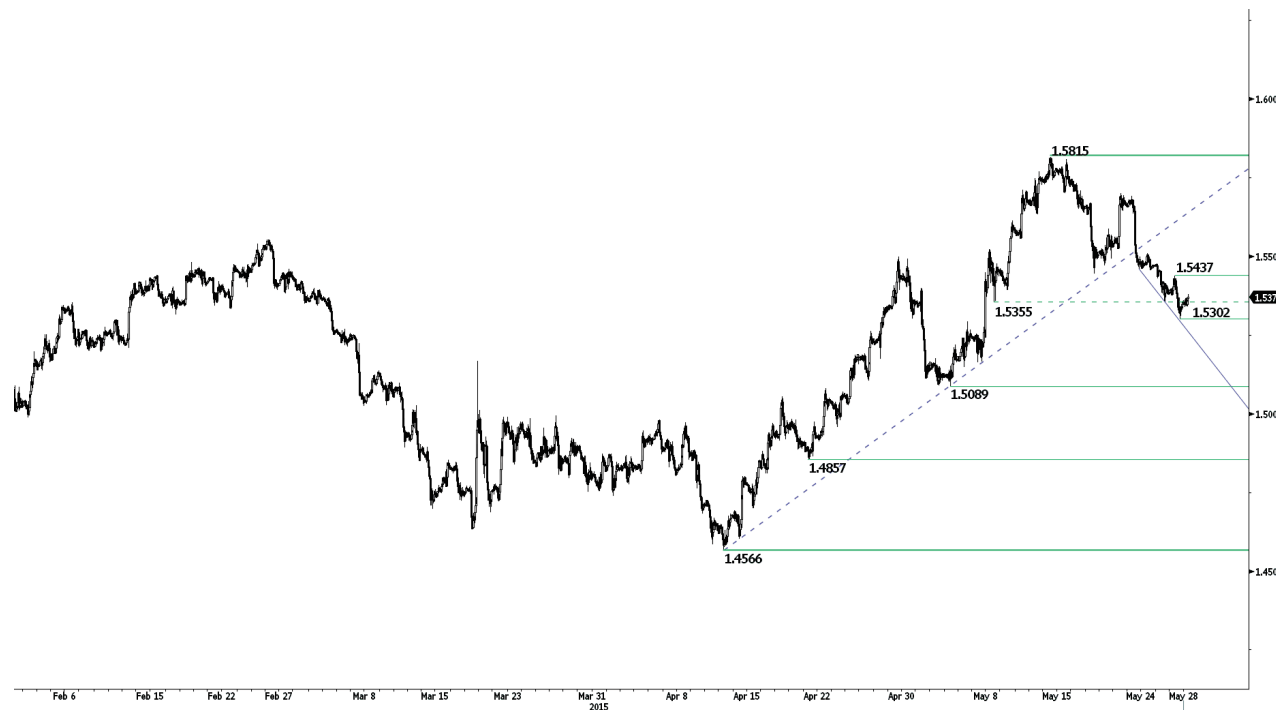

Per maggiori idee di trading: <http://it.swissquote.com/fx/news/sqore>

Fase di pausa.

- GBP/USD si sta muovendo tra la resistenza 1.5437 (27/05/2015 max) ed il supporto 1.5302 (27/05/2015 min). Nel breve periodo la tendenza è ribassista.
- Nel lungo periodo, il quadro tecnico appare rialzista con un massimo potenziale in area 1.6189 (61.8% di Fibo).

Yann Quelell | Market Strategist
e-mail: yann.quelell@swissquote.ch

In attesa di nuovi segnali.

USD / JPY



Per maggiori idee di trading: <http://it.swissquote.com/fx/news/sqore>

Nuovi massimi dopo 13 anni.

- USD/JPY sta rompendo tutte le resistenze ed ora sta salendo verso 125.69 (12/06/2002 max). L'impostazione resta rialzista fin quando al di sopra della dma 200. Supporto posizionato a 121.45 (25/05/2015 min).
- Il trend di lungo periodo resta impostato al rialzo, almeno fin quando al di sopra di 115.57 (16/12/2014 min). Ci attendiamo una graduale prosecuzione del movimento verso l'importante resistenza 135.15 (01/02/2002). Forte supporto individuato a 118.18 (16/02/2015 min).

Yann Quelell | Market Strategist
e-mail: yann.quelell@swissquote.ch

In attesa di nuovi segnali.

USD / CHF



Per maggiori idee di trading: <http://it.swissquote.com/fx/news/sqore>

Mancata continuazione dei rialzi.

- USD/CHF ha rotto al rialzo il canale ribassista in area 0.9498, ma fatica a proseguire il movimento. Supporto posizionato a 0.9287 (22/05/2015 min) e soprattutto in area 0.9072 (07/05/2015 min). Resistenza individuata a 0.9573 (29/05/2015 max).

- Nel lungo termine, l'attuale fase ribassista non presenta segnali di esaurimento. Tuttavia l'intero movimento appare un ampio ritracciamento del trend rialzista sottostante. Supporto individuato a 0.8986 (30/01/2015 min).

Yann Quelell | Market Strategist
e-mail: yann.quelell@swissquote.ch

In attesa di nuovi segnali.

USD / CAD

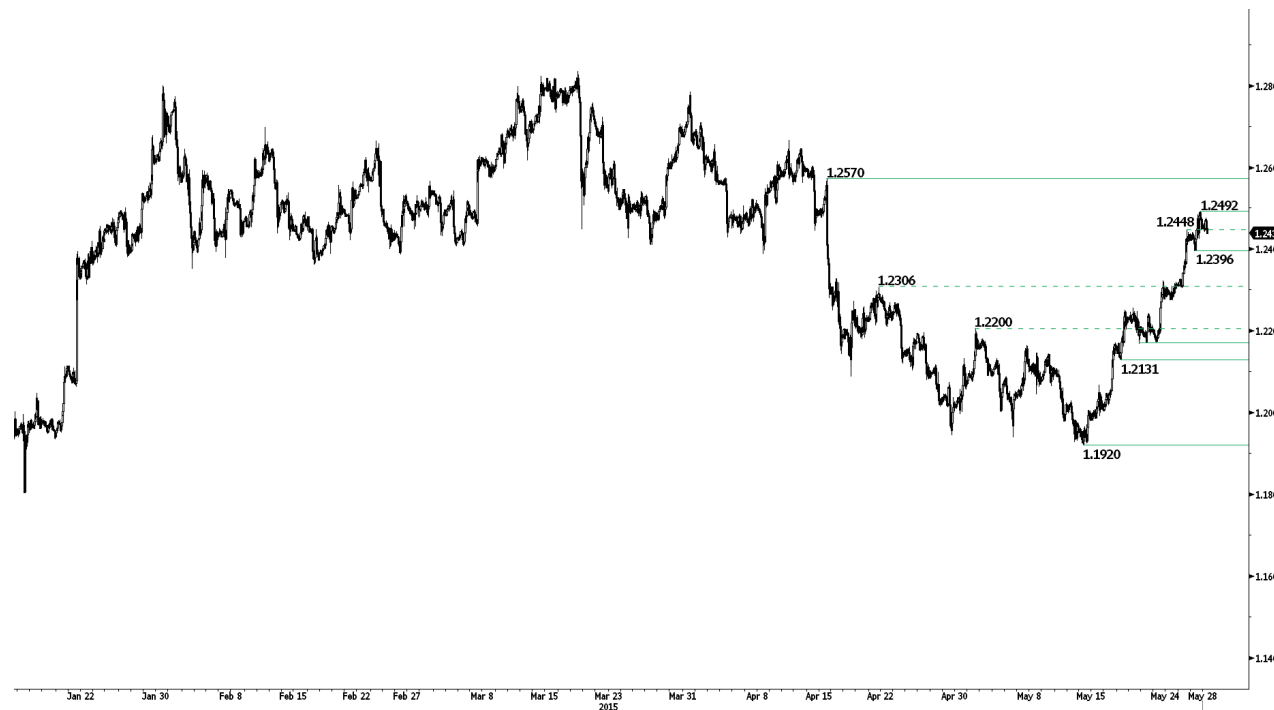

Per maggiori idee di trading: <http://it.swissquote.com/fx/news/sqore>

Lateralità dopo i rialzi.

- USD/CAD è salito con forza ed ora appare in fase di consolidamento. Prossimo target la resistenza 1.2570 (15/04/2015 max). Supporto individuato a 1.2369 (26/05/2015 min).
- Nel lungo periodo, la rottura dell'importante supporto 1.2352 (03/02/2015 min) segnala un aumento della pressione in vendita, ed un nuovo massimo di medio periodo potrebbe essere stato formato a 1.2835 (18/03/2015 max). Prossimo supporto individuato a 1.1731 (06/01/2015 min).

Yann Quelell | Market Strategist
e-mail: yann.quelell@swissquote.ch

In attesa di nuovi segnali.

AUD / USD



Per maggiori idee di trading: <http://it.swissquote.com/fx/news/sqore>

Ben al di sotto della dma 200.

- AUD/USD è all'interno del canale ribassista e ben al di sotto della dma 200. Prossimo target nei pressi del supporto 0.7533 (02/04/2015 min). Resistenza individuata a 0.8164 (14/05/2015 max).

- Nel lungo periodo, non vi è alcun segnale di esaurimento del trend ribassista in atto. Successivi supporti a 0.7451 (18/05/2009 min) e 0.7000 (soglia psicologica). Una rottura della forte resistenza 0.8295 (15/01/2015 max) sarebbe necessaria ad invalidare la view ribassista.

Yann Quelell | Market Strategist
e-mail: yann.quelell@swissquote.ch

In attesa di nuovi segnali.

GBP / JPY

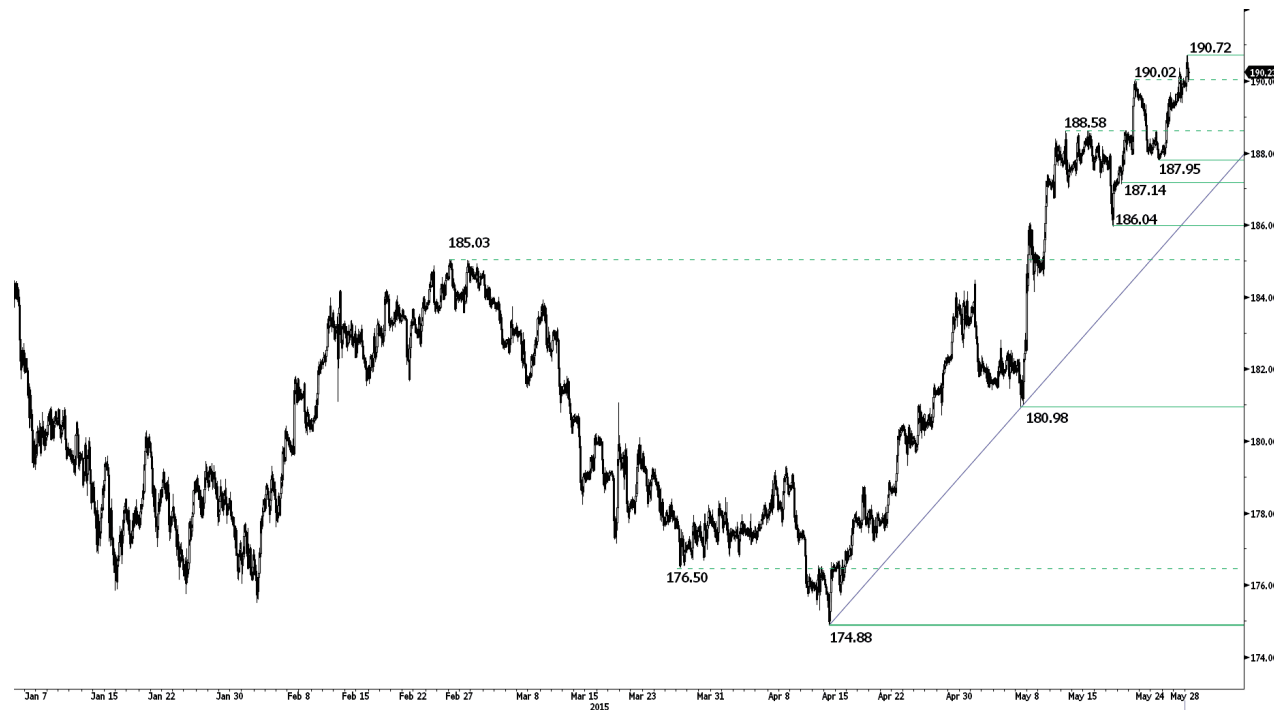

Per maggiori idee di trading: <http://it.swissquote.com/fx/news/sqore>

Nuovo massimo da 7 anni.

- GBP/JPY ha formato un nuovo massimo dopo 7 anni in area 190.72 (max intraday). In caso di ritracciamento, supporti posizionati a 187.95 (25/05/2015 min) e sulla trendline rialzista.
- Nel lungo periodo, l'assenza di pattern di inversione favorisce una continuazione dei rialzi. La tenuta del supporto 175.51 (03/02/2015 min) conferma la visione. Importante resistenza posizionata a 189.71 (12/05/2014 max). Forti supporti individuati tra 169.51 (11/04/2014 min) e 167.78 (18/03/2014 min).

Yann Quelell | Market Strategist
e-mail: yann.quelell@swissquote.ch

In attesa di nuovi segnali.

EUR / JPY

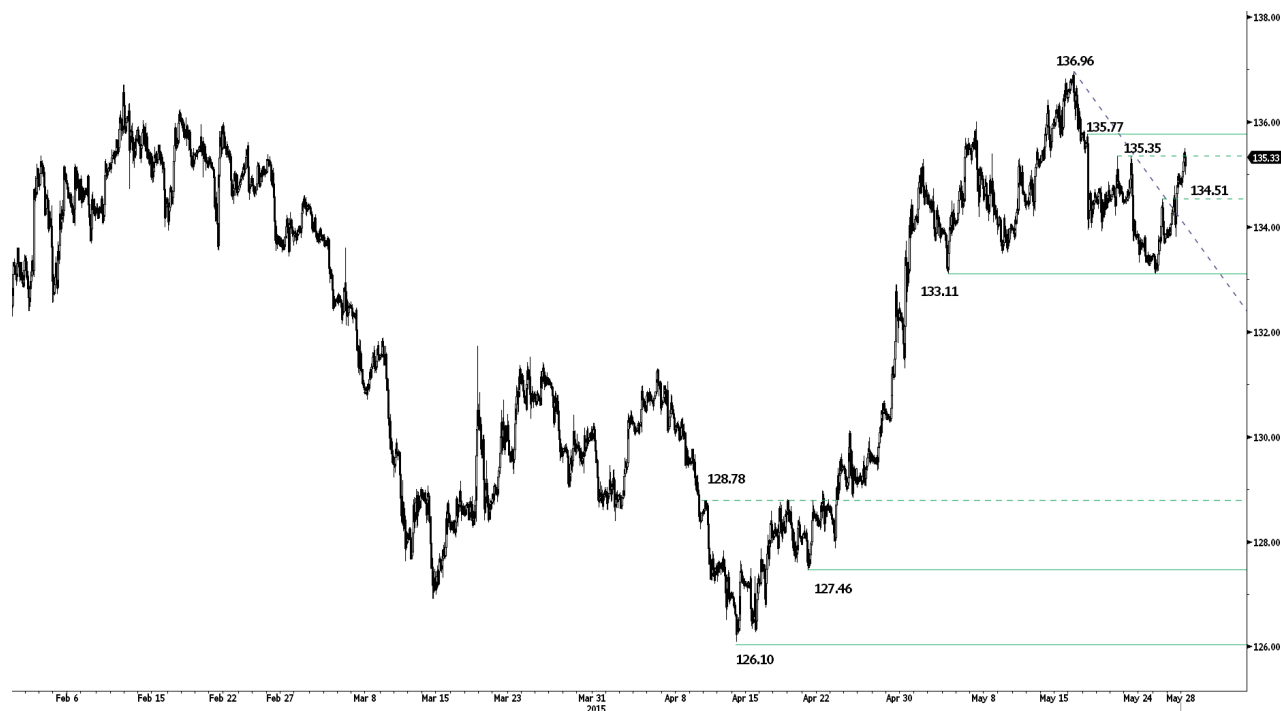

Per maggiori idee di trading: <http://it.swissquote.com/fx/news/sqore>

Rottura della trendline ribassista.

- EUR/JPY ha superato con decisione la trendline ribassista. Prossima resistenza posizionata a 135.77 (19/05/2015 max). Supporto individuato a 133.11 (05/05/2015 min).

- Nel lungo periodo, la rottura del supporto 130.15 attiva una sequenza di minimi e massimi decrescenti. La resistenza 149.78 (08/12/2014 max) potrebbe aver rappresentato la conclusione della fase di rialzi iniziata a Giugno 2012. Importanti supporti posizionati a 124.97 (13/06/2013 min) e 118.73 (25/02/2015 min). Resistenza individuata a 136.70 (11/02/2015 max).

Yann Quelell | Market Strategist
e-mail: yann.quelell@swissquote.ch

In attesa di nuovi segnali.

EUR / GBP

Per maggiori idee di trading: <http://it.swissquote.com/fx/news/sqore>

Reazione dei compratori.

- EUR/GBP è scambiato appena al di sopra del supporto 0.7015 (11/03/2015 min). Anche in questo caso la sequenza di massimi decrescenti indica un trend ribassista confermato. Resistenza posizionata a 0.7283 (18/05/2015 max).
- Nel lungo periodo, si resta ancora in trend ribassista. Tuttavia, il rimbalzo dal supporto 0.7089 (03/12/2007 min) e l'ipervenduto indicano un potenziale ribassista abbastanza limitato. Importante resistenza individuata a 0.7592 (03/02/2015 max).

Yann Quelell | Market Strategist
e-mail: yann.quelell@swissquote.ch

In attesa di nuovi segnali.

EUR / CHF

Per maggiori idee di trading: <http://it.swissquote.com/fx/news/sqore>

Verso il test del supporto 1.0305.

- EUR/CHF resta all'interno del range compreso tra 1.0305 (07/05/2015 min) e 1.0506 (07/05/2015 max). La coppia si muove ora nella parte inferiore di questo range. Importante supporto posizionato a 1.0234 (20/04/2015).
- EUR/CHF si sta assestando dopo il forte movimento avvenuto a Gennaio. Il QE europeo dovrebbe mantenere viva la pressione ribassista. Importante resistenza posizionata a 1.1002 (02/09/2011 min). Supporti individuati a 1.0184 (28/01/2015 min) e 1.0082 (27/01/2015 min).

Yann Quelell | Market Strategist
e-mail: yann.quelell@swissquote.ch

In attesa di nuovi segnali.

ORO (in USD)



Per maggiori idee di trading: <http://it.swissquote.com/fx/news/sqore>

Falsa rottura del supporto 1191.

- L'oro resta all'interno del range compreso tra il supporto 1191 (13/05/2015 min) e la resistenza 1232 (18/05/2015). L'oro si sta muovendo intorno alla 200 dma, a conferma della fase non direzionale in corso. Nel breve termine però il quadro tecnico è rialzista.

- Nel lungo periodo, il canale ribassista favorisce una continuazione della tendenza in corso. Una rottura della resistenza 1223 indicherebbe qualcosa in più di un semplice ritracciamento. Importante supporto posizionato a 1045 (05/02/2010 min).

Yann Quelell | Market Strategist
e-mail: yann.quelell@swissquote.ch

In attesa di nuovi segnali.

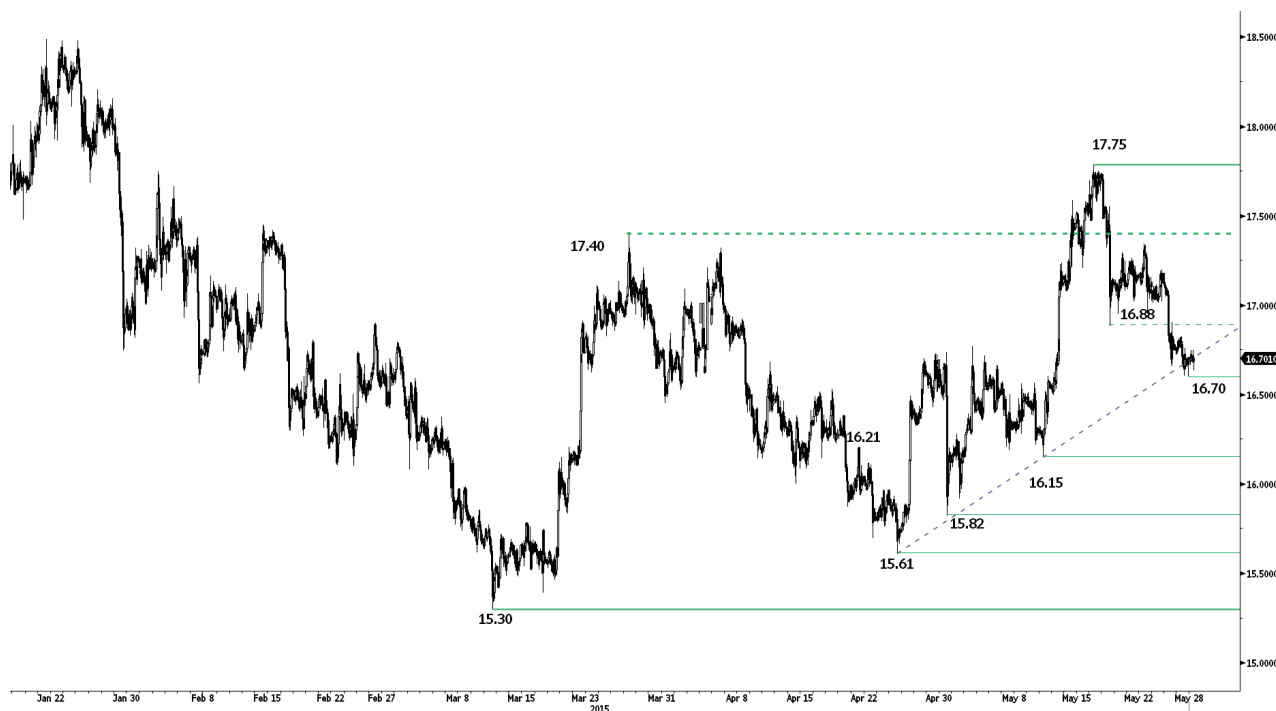
ARGENTO (usd)

Per maggiori idee di trading: <http://it.swissquote.com/fx/news/sqore>

Tentativo di rottura della trendline rialzista.

- L'argento è ancora al test della trendline in area 16.75. Importante resistenza posizionata a 17.75 (18/05/2015 max). Supporto individuato a 16.15 (12/05/2015 min). Nel breve termine, il quadro tecnico appare rialzista.

- Nel lungo periodo, la rottura dell'importante area supportiva tra 18.64 (30/05/2014 min) e 18.22 (28/06/2013 min) conferma il trend ribassista. Nonostante la tenuta del supporto 14.66 (05/02/2010 min), l'assenza di veri pattern di inversione segnala una probabile continuazione dei ribassi. Resistenza individuata a 18.89 (16/01/2014 max)

Yann Queleñ | Market Strategist
e-mail: yann.queleñ@swissquote.ch

In attesa di nuovi segnali.

TERMINI LEGALI

Nonostante l'impegno a verifica della validità e della qualità dei dati utilizzati per la ricerca, non vi è garanzia che questi siano corretti ed accurati. Swissquote Bank e le sue consociate non si assumono alcuna responsabilità riguardo errori ed omissioni, nè relativamente all'accuratezza e alla validità delle informazioni e delle analisi sopra contenute. Questo documento non costituisce un'esortazione a vendere e/o comprare alcuno strumento finanziario, nè può essere considerato una sollecitazione e/o un'offerta a prendere parte in alcuna transazione. Questo documento rappresenta una ricerca economica e non intende costituire una consulenza a fini di investimento, nè a sollecitare alcuno scambio di beni o servizi finanziari.

Pur rappresentando una componente inevitabile in ogni investimento finanziario, il rischio derivante dallo scambio di valute nel Forex può risultare particolarmente consistente. Quindi, nel considerare l'operatività nel mercato dei cambi, è necessario essere coscienti dei rischi associati a tali prodotti finanziari in modo da decidere in maniera informata e consapevole. Il materiale qui presente non è stato redatto a fini di consigliare o suggerire alcun investimento. Swissquote Bank si adopera per l'utilizzo di informazioni ampiamente credibili, ma non può in alcun modo rassicurare riguardo la loro completezza ed accuratezza. Inoltre, non ci riteniamo obbligati ad informare nel caso di cambiamento delle opinioni o dei dati in questo documento. Ogni prezzo è inserito in questo report a finalità informativa, e non rappresenta una valutazione dei sottostanti indicati.

Questo documento viene distribuito nel rispetto della legge ivi applicabile. Nulla all'interno di questo contenuto può definire alcuna strategia o consiglio di investimento come adatto ed appropriato alle caratteristiche del recipiente, piuttosto che come consulenza a fini di investimento personale. La pubblicazione presenta l'unica finalità informativa, non costituisce pubblicità e rappresenta un'esortazione a vendere e/o comprare alcuno strumento finanziario in alcuna giurisdizione. Nessuna garanzia, espressa o implicita, è fornita riguardo l'accuratezza, la completezza e l'affidabilità delle informazioni qui contenute, con l'eccezione delle informazioni riguardanti Swissquote Bank, le sue consociate ed affiliate. Questo documento non è da intendersi come dichiarazione o valutazione completa degli strumenti finanziari contenuti. Swissquote Bank non garantisce che gli investitori possano ottenere dei profitti, nè condividerà con essi eventuali risultati operativi, nè è disposta ad accettare alcuna responsabilità in caso di perdite da investimento. Gli investimenti comportano un rischio e le decisioni di investimento richiedono prudenza. Questo documento non deve assumere una forma sostitutiva dell'esercizio della propria facoltà di giudizio. Qualsiasi opinione espressa in questo documento presenta una finalità esclusivamente informativa, e potrebbe subire delle modifiche senza alcun obbligo di notifica, e potrebbe essere diversa o contraria ad opinioni espressa da altre aree e gruppi di Swissquote Bank, come risultato di diversi criteri di valutazione. Swissquote Bank non può essere considerata responsabile di alcun risultato, positivo o negativo, che sia stato determinato totalmente o parzialmente dalle informazioni sopra contenute.

Il servizio verrà avviato, aggiornato, ed eventualmente cessato, ad esclusiva discrezione dello Swissquote Bank Strategy Desk. Le analisi sopra contenute si basano su diversi metodi di valutazione. Diversi criteri di valutazione possono risultare in risultati e decisioni differenti. Gli analisti responsabili della redazione di questo documento potrebbero interagire con il dipartimento dedicato al trading, con il personale addetto alle vendite o altri dipartimenti, con la finalità di raccogliere, sintetizzare ed interpretare le informazioni di mercato. Swissquote Bank non è obbligata ad aggiornare continuamente le informazioni qui contenute, e non può essere considerata responsabile di alcun risultato, positivo o negativo, che sia stato determinato totalmente o parzialmente dalle informazioni sopra contenute.

Swissquote Bank proibisce la distribuzione di questo materiale informativo a soggetti terzi, senza il consenso scritto di Swissquote Bank. Swissquote Bank non accetta alcuna responsabilità riguardo le azioni di terze parti che abbiano a riferimento il contenuto in oggetto.

© Swissquote Bank 2014. Tutti i diritti riservati.