

# INFORME DIARIO DE ANÁLISIS TÉCNICO

27 de mayo de 2015

Para más Ideas de Trading, por favor dirijase a: <http://es.swissquote.com/fx/news/sqore>

	DIRECCIÓN	ESCALA DE TIEMPO	ESTRATEGIA/ POSICIÓN	NIVELES DE ENTRADA	OBJETIVOS / COMENTARIOS	STOP	ENTRADA
EUR / USD	→	C-PLAZO			Esperando por nueva señal.		
GBP / USD	→	C-PLAZO			Esperando por nueva señal.		
USD / JPY	↑	C-PLAZO			Esperando por nueva señal.		
USD / CHF	→	C-PLAZO			Esperando por nueva señal.		
USD / CAD	→	C-PLAZO			Esperando por nueva señal.		
AUD / USD	↓	C-PLAZO			Esperando por nueva señal.		
GBP / JPY	↑	C-PLAZO			Esperando por nueva señal.		
EUR / JPY	↓	C-PLAZO			Esperando por nueva señal.		
EUR / GBP	→	C-PLAZO			Esperando por nueva señal.		
EUR / CHF	→	C-PLAZO			Esperando por nueva señal.		
ORO (en USD)	→	C-PLAZO			Esperando por nueva señal.		
PLATA (en USD)	↑	C-PLAZO			Esperando por nueva señal.		

Aclaración: Ninguna de las estrategias de trading presentadas en este informe representan ningún tipo de asesoramiento ni recomendación para operar. Para mayor información lo invitamos a que lea nuestro Disclaimer completo.

**EUR / USD**



Para más Ideas de Trading, por favor dirijase a: <http://es.swissquote.com/fx/news/sqore>

**El mercado rebota sobre el soporte del canal de corto plazo.**

- El EUR/USD ha rebotado desde el soporte del canal bajista de corto plazo. El mercado toma como referencia adicional al soporte del 1.0820 (mínimo del 27/04/2015) y la resistencia horaria del 1.1217 (máximo del 19/05/2015).
- El quiebre del patrón triangular simétrico formado entre 2010 y 2014 sugiere la posibilidad de una caída hacia el nivel de paridad a largo plazo. Es por ello que vemos las recientes oscilaciones como una pausa sobre su tendencia bajista subyacente. Los soportes claves se ubican en 1.0504 (mínimo del 21/03/2003) y 1.0000 (psicológico). Un quiebre al alza del patrón sugeriría la posibilidad de un desafío a la resistencia del 1.1534 (máximo del 03/02/2015).

Yann Queleonn | Market Strategist  
e-mail: [yann.queleonn@swissquote.ch](mailto:yann.queleonn@swissquote.ch)

**Esperando por nueva señal.**

**GBP / USD**

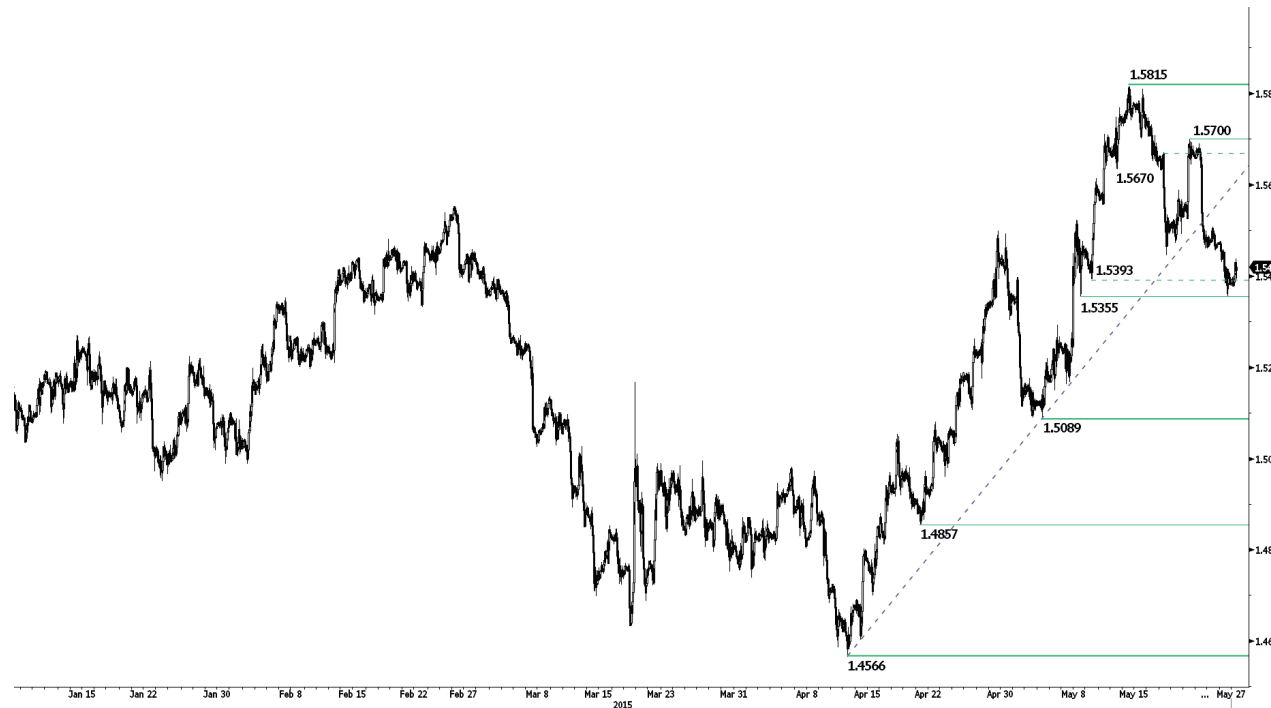

Para más Ideas de Trading, por favor dirijase a: <http://es.swissquote.com/fx/news/sqore>

**Intento de estabilización.**

- El GBP/USD intenta estabilizarse tras su fuerte caída sufrida recientemente, en donde desafió el soporte del 1.5355 (mínimo del 26/05/2015). La resistencia clave se ubica en 1.5700 (máximo del 21/05/2015).
- A largo plazo, su estructura técnica sugiere la formación de un suelo que le permitiría avanzar como mucho hasta el 1.6189 (nivel Fibo de retroceso del 61%). La actual consolidación alcista sugiere una persistencia de la demanda a medio plazo siempre y cuando prevalezca el soporte del 1.5380.

Yann Quelell | Market Strategist  
e-mail: [yann.quelell@swissquote.ch](mailto:yann.quelell@swissquote.ch)

**Esperando por nueva señal.**

**USD / JPY**

Para más Ideas de Trading, por favor dirijase a: <http://es.swissquote.com/fx/news/sqore>

**El dólar registra nuevos máximos ante el yen.**

- El USD/JPY ha roto la resistencia clave del 122.03 (máximo del 13/03/2015), negociándose a su nivel más alto en ocho años. Asimismo mantiene su estructura alcista mientras prevalezca el soporte de la Media Móvil Diaria de 200 periodos. En los gráficos horarios, el mercado toma como referencia el soporte del 121.45 (máximo del 25/05/2015).
- Siempre y cuando prevalezca el soporte clave de 115.57 (mínimo del 16/12/2014), se mantiene un sesgo alcista a largo plazo que permitiría contemplar un avance gradual hacia la resistencia del 124.14 (máximo del 22/06/2007). El soporte clave se ubica en 118.18 (mínimo del 16/02/2015).

Yann Quelell | Market Strategist  
e-mail: [yann.quelell@swissquote.ch](mailto:yann.quelell@swissquote.ch)

**Esperando por nueva señal.**

**USD / CHF**



Para más Ideas de Trading, por favor dirijase a: <http://es.swissquote.com/fx/news/sqore>

**El mercado consolida su salto reciente.**

- El USD/CHF ha despejado la resistencia del canal bajista de medio plazo (0.9498), lo que le permite al mercado contemplar una extensión hacia la resistencia del 0.9573 (máximo del 29/05/2015). El soporte de referencia se ubica en 0.9406 (mínimo del 25/05/2015).
- A largo plazo no existen indicios que sugieran la culminación de su actual caída. Tras no haber podido confirmar la superación del 0.9448 y reanudar la tendencia alcista, vemos a la debilidad actual como una corrección. El soporte clave se ubica en 0.8986 (mínimo del 30/01/2015).

Yann Queleonn | Market Strategist  
e-mail: [yann.queleonn@swissquote.ch](mailto:yann.queleonn@swissquote.ch)

**Esperando por nueva señal.**

**USD / CAD**



Para más Ideas de Trading, por favor dirijase a: <http://es.swissquote.com/fx/news/sqore>

**Consolidación de avance.**

- El USD/CAD consolida su reciente salto mientras el mercado evalúa una extensión hacia la resistencia del 1.2570 (máximo del 15/04/2015). El soporte de referencia se ubica en 1.2169 (mínimo del 20/05/2015).
- A largo plazo el quiebre del soporte clave del 1.2352 (mínimo del 03/02/2015) genera una mayor presión vendedora que sugiere una mayor caída a medio plazo. Es por ello que es bastante probable que el mercado haya fijado un tope importante sobre el 1.2835 (máximo del 18/03/2015). El soporte de largo plazo se ubica en 1.1731 (mínimo del 06/01/2015).

Yann Queleñ | Market Strategist  
e-mail: [yann.queleñ@swissquote.ch](mailto:yann.queleñ@swissquote.ch)

**Esperando por nueva señal.**

**AUD / USD**

Para más Ideas de Trading, por favor dirijase a: <http://es.swissquote.com/fx/news/sqore>

**El mercado continúa negociándose por debajo de la Media Móvil Diaria de 200 periodos.**

- El AUD/USD se aproxima al soporte clave del 0.7788 (mínimo del 05/05/2015), cuyo quiebre dejaría expuesto al soporte del 0.7683 (mínimo del 20/04/2015). La resistencia de referencia se ubica en 0.7935 (máximo del 20/05/2015).
- A largo plazo aún no existen indicios de la culminación de su tendencia bajista actual. Los soportes claves se ubican en 0.7451 (mínimo del 18/05/2009) y 0.7000 (psicológico). Para anular estas perspectivas bajistas, es necesario constatar el quiebre de la resistencia clave de 0.8295 (máximo del 15/01/2015).

Yann Quelell | Market Strategist  
e-mail: [yann.quelell@swissquote.ch](mailto:yann.quelell@swissquote.ch)

**Esperando por nueva señal.**



**GBP / JPY**

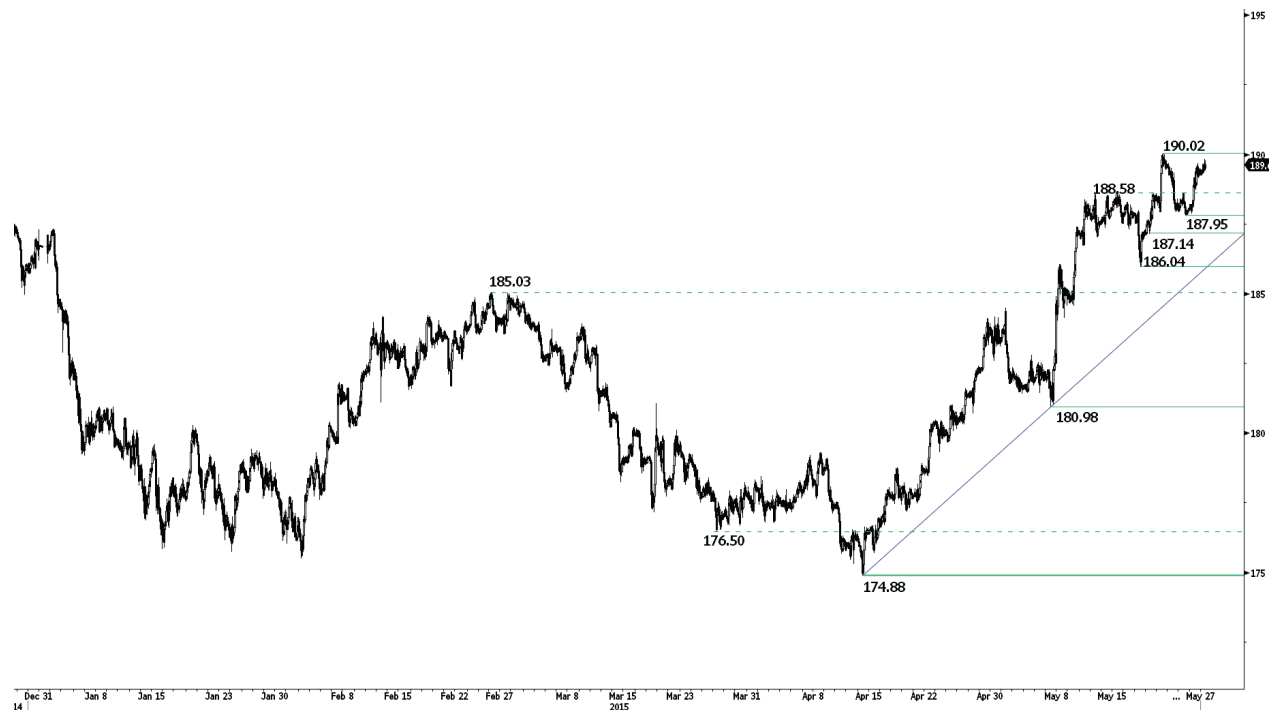

Para más Ideas de Trading, por favor dirijase a: <http://es.swissquote.com/fx/news/sqore>

**El mercado pausa su avance.**

- El GBP/JPY mantiene el quiebre de la resistencia del 188.58 (máximo del 13/05/2015), mientras pausa su avance a la altura del 189.50 y se negocia a su nivel más alto en seis años. El soporte horario de referencia se ubica en 187.95 (mínimo del 25/05/2015).
- Dado que no se contempla ningún patrón de cambio de rumbo a la baja de medio plazo, seguimos considerando un sesgo alcista a largo plazo. La confirmación del fuerte soporte del 175.51 (mínimo del 03/02/2015) sugiere la persistencia de un interés comprador. Más abajo yace la importante área de soporte de 169.51 (mínimo del 11/04/2014)-167.78 (mínimo del 18/03/2014), mientras que la resistencia clave se ubica en 189.71 (máximo del 12/05/2015).

Yann Quelell | Market Strategist  
e-mail: [yann.quelell@swissquote.ch](mailto:yann.quelell@swissquote.ch)

**Esperando por nueva señal.**

## EUR / JPY



Para más Ideas de Trading, por favor dirijase a: <http://es.swissquote.com/fx/news/sqore>

### El mercado vigila la resistencia de la línea de rumbo bajista de corto plazo.

- Mientras el EUR/JPY registra una sucesión de máximos decrecientes, el mercado vigila la resistencia de la línea de rumbo bajista de corto plazo, ubicada alrededor del 134.38. En los gráficos horarios, el mercado toma como referencia la resistencia del 134.51 (máximo del 26/05/2015) y el soporte horario del 133.11 (mínimo del 05/05/2015).

- A largo plazo, la pérdida del soporte del 130.15 confirmaría la sucesión de mínimos y máximos decrecientes registrada a medio plazo. Es por ello que es probable que la prevalencia de la resistencia del 149.78 (máximo del 08/12/2014), haya marcado el final del avance iniciado en julio de 2012. Los soportes claves se ubican en 124.97 (mínimo del 13/06/2013) y 118.73 (mínimo del 25/02/2013), mientras que la resistencia clave yace en 136.70 (máximo del 11/02/2015).

Yann Quelell | Market Strategist  
e-mail: [yann.quelell@swissquote.ch](mailto:yann.quelell@swissquote.ch)

Esperando por nueva señal.

## EUR / GBP



Para más Ideas de Trading, por favor dirijase a: <http://es.swissquote.com/fx/news/sqore>

### El euro continúa debilitado ante la libra esterlina.

- El EUR/GBP se negocia apenas por encima del 0.7015 (mínimo del 11/03/2015), mientras una sucesión de máximos decrecientes sugiere la ausencia de un interés comprador. El mercado toma como referencia la resistencia del 0.7283 (máximo del 18/05/2015).
- El cruce a largo plazo desarrolla una tendencia bajista, confirmado por el quiebre del soporte clave del 0.7089 (mínimo del 03/12/2007). De todos modos a medio plazo presenta un potencial bajista acotado debido a sus niveles actuales de sobreventa. La resistencia clave se ubica en 0.7592 (mínimo del 03/02/2015).

Yann Quelelln | Market Strategist  
e-mail: [yann.quelelln@swissquote.ch](mailto:yann.quelelln@swissquote.ch)

Esperando por nueva señal.

**EUR / CHF**

Para más Ideas de Trading, por favor dirijase a: <http://es.swissquote.com/fx/news/sqore>

**El euro pausa su rebote ante el franco suizo.**

- El EUR/CHF carece de impulso sobre el 1.0350, mientras el mercado toma como referencia el rango horario formado entre el 1.0323 (26/05/2015) y el 1.0457 (19/05/2015).
- En una escala más amplia, el cruce yace procesando la fuerte caída del 15 de enero, mientras el mercado mantiene como referencia la resistencia clave del 1.1002 (mínimo del 02/09/2011). Aunque es respaldado por los soportes claves de 1.0184 (mínimo del 28/01/2015) y 1.0082 (mínimo del 27/01/2015), es probable que el programa QE del BCE siga generando una presión vendedora sobre el cruce.

Yann Queleñ | Market Strategist  
e-mail: [yann.queleñ@swissquote.ch](mailto:yann.queleñ@swissquote.ch)

**Esperando por nueva señal.**

**ORO (en USD)**



Para más Ideas de Trading, por favor dirijase a: <http://es.swissquote.com/fx/news/sqore>

**La onza de oro desarrolla un comportamiento oscilante.**

- La onza de oro se negocia dentro del rango formado entre 1232 (máximo del 18/05/2015) y 1191 (mínimo del 13/05/2015). El hecho que merodee la Media Móvil Diaria de 200 periodos confirma un agotamiento de la presión vendedora. De todos modos, su estructura técnica sugiere una mayor demanda por el metal a corto plazo.
- A largo plazo su tendencia subyacente bajista lleva al mercado a mantener un sesgo en esta dirección (véase el canal bajista). A pesar de la prevalencia del soporte clave del 1132 (mínimo del 07/11/2014), el mercado necesita despejar la resistencia del 1223 para contemplar unas perspectivas más sólidas que un mero rebote temporal. Más abajo, continúa ubicado el fuerte soporte de 1045 (mínimo del 05/02/2010).

Yann Quelell | Market Strategist  
e-mail: [yann.quelell@swissquote.ch](mailto:yann.quelell@swissquote.ch)

**Esperando por nueva señal.**

## PLATA (en USD)

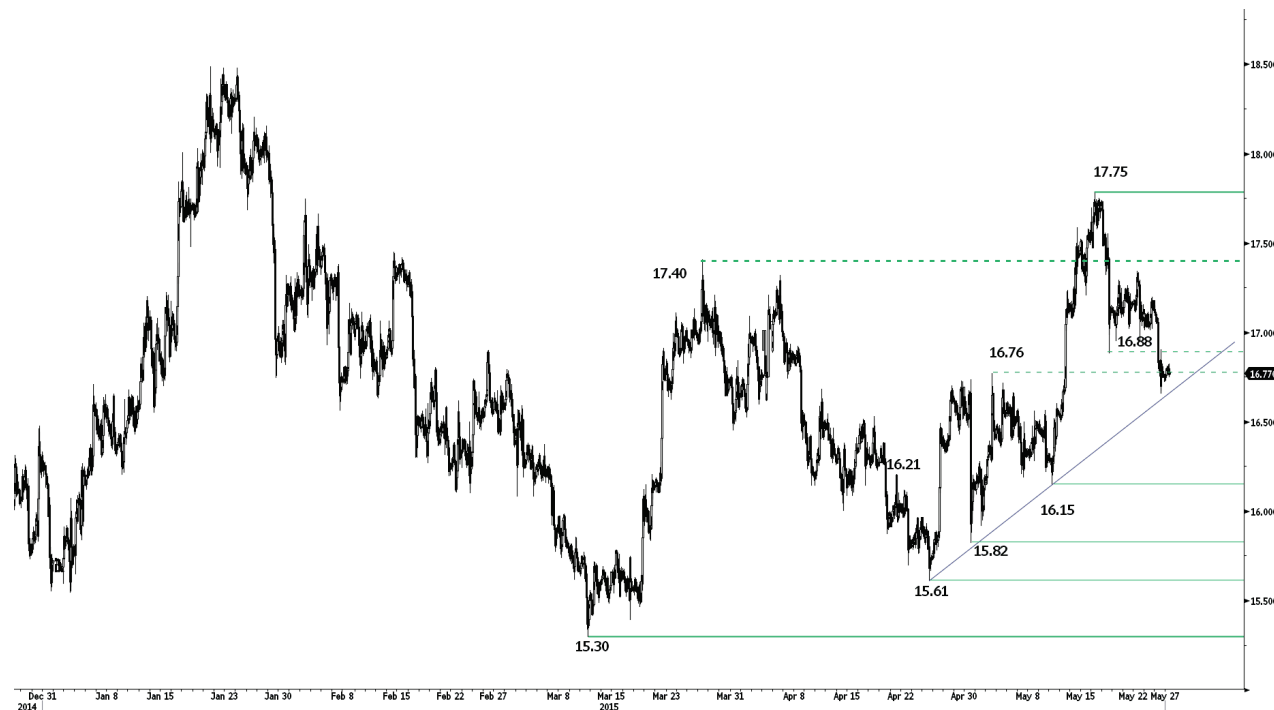

Para más Ideas de Trading, por favor dirijase a: <http://es.swissquote.com/fx/news/sqore>

**La onza de plata se negocia sobre el soporte de la línea de rumbo ascendente.**

- La onza de plata se negocia por debajo del 17.00, a la altura del soporte de la línea de rumbo ascendente; su pérdida dejaría expuesto a un soporte más fuerte ubicado en 16.15 (mínimo del 12/05/2015). La resistencia clave se ubica en 17.75 (máximo del 18/05/2015). Su estructura técnica sugiere una mayor demanda por el metal a corto plazo.

- A largo plazo, la perforación del soporte clave del 18.64 (mínimo del 30/05/2014)- 18.22 (mínimo del 28/06/2013), confirma su tendencia subyacente bajista. De todos modos, hasta el momento sigue prevaleciendo el fuerte soporte del 14.66 (mínimo del 05/02/2010) mientras el mercado mantiene una fase de consolidación. La resistencia clave yace en 18.89 (máximo del 16/09/2014).

Yann Quelell | Market Strategist  
e-mail: [yann.quelell@swissquote.ch](mailto:yann.quelell@swissquote.ch)

Esperando por nueva señal.

## DISCLAIMER

Si bien se ha realizado el máximo esfuerzo para asegurar que los datos proporcionados y utilizados para la investigación de este documento sean de la mejor calidad, no se puede garantizar que sea totalmente correcto y Swissquote Bank y sus empresas subsidiarias no pueden aceptar responsabilidad de ningún tipo con relación a errores u omisiones, o con relación a la exactitud total de la información aquí contenida. Este documento no constituye una recomendación para vender y/o comprar ningún tipo de producto financiero así como no constituye una oferta y/o solicitud de intervenir en una transacción. Este documento se refiere exclusivamente a una investigación económica y de ningún modo se debe interpretar como un asesoramiento de inversión.

Si bien todo tipo de inversión conlleva algún grado de riesgo, los riesgos de pérdida en transacciones en el mercado forex pueden ser sustanciales. Por lo tanto si usted está considerando operar en este mercado, debe tener conocimiento de los riesgos asociados a esta clase de inversión antes de concretarla. El material presentado aquí de ninguna manera intenta ser un asesoramiento para operar divisas ni tampoco de estrategia. Swissquote Bank realiza un gran esfuerzo para proveer la mejor calidad de información, pero no está en nuestras manos garantizar su total exactitud. Cualquier precio establecido en este informe es exclusivamente como información y no implica una evaluación para activos financieros individuales u otros instrumentos.

Este informe es para su distribución exclusivamente en los términos arriba mencionados y debe estar autorizado por la ley vigente. Ningún dato debe ser tomado como una estrategia de inversión o como recomendación en un asesoramiento personal. El único objetivo de esta publicación es una información de calidad y de ninguna forma debe ser valorado como incitación a comprar o vender cualquier tipo de activo financiero en ningún lugar. No representa ni garantiza sea de forma explícita o implícita la información contenida aquí, salvo en lo referido a los datos de Swissquote Bank, sus empresas subsidiarias y afiliadas. Tampoco pretende brindar un completo informe o resumen sobre activos financieros, mercados o emprendimientos aquí mencionados. Swissquote Bank no asegura que los inversores obtendrán ganancias, tampoco las compartirá en el caso que se concreten así como no asumirá ningún tipo de responsabilidad ante eventuales pérdidas. Las inversiones implican riesgos y quienes los toman deben ser prudentes al momento de tomar decisiones. Este informe no debe ser tomado por quienes lo reciben como un sustituto de su propio criterio. Cualquier opinión expresada en este informe tiene carácter exclusivamente informativo y está sujeto a cambios sin previo aviso; asimismo puede diferir o ser contrario a opiniones expresadas por otras áreas de negocios o grupos de Swissquote Bank como resultado de utilizar diferentes hipótesis o criterios. Swissquote Bank no tiene ninguna obligación o responsabilidad frente a cualquier transacción, resultado, ganancia o pérdida basadas en este informe, total o parcialmente.

La investigación se iniciará, actualizará y cesará únicamente según el criterio del Departamento de Estrategias de Swissquote Bank. Los análisis contenidos aquí están basados en diferentes teorías. Diferentes teorías pueden llevar a diferentes resultados. El (los) analista (s) responsable (s) de la preparación de este informe, pueden interactuar con el personal de sala de operaciones, personal de ventas y otras circunscripciones con el propósito de juntar, sintetizar e interpretar la información del mercado.

Swissquote Bank no tiene ninguna obligación de actualizar o mantener al día la información contenida aquí y no es responsable por ningún resultado, sea ganancia o pérdida basado parcial o totalmente en este informe. © Swissquote Bank 2014. Todos los derechos reservados.