

INFORME DIARIO DE ANÁLISIS TÉCNICO

2 de marzo de 2015

Para más Ideas de Trading, por favor dirijase a: <http://es.swissquote.com/fx/news/sqore>

	DIRECCIÓN	ESCALA DE TIEMPO	ESTRATEGIA / POSICIÓN	NIVELES DE ENTRADA	OBJETIVOS / COMENTARIOS	STOP	ENTRADA
EUR / USD	↓	C-PLAZO			Esperando por nueva señal.		
GBP / USD	→	C-PLAZO			Esperando por nueva señal.		
USD / JPY	→	C-PLAZO			Esperando por nueva señal.		
USD / CHF	↑	M-PLAZO			Esperando por nueva señal.		
USD / CAD	→	C-PLAZO	Orden de compra límite 2	1.2363	Cerrar 1 unidad en 1.2646 y el resto en 1.2950	1.2290	
AUD / USD	→	C-PLAZO			Esperando por nueva señal.		
GBP / JPY	→	C-PLAZO			Esperando por nueva señal.		
EUR / JPY	→	C-PLAZO			Esperando por nueva señal.		
EUR / GBP	→	L-PLAZO			Posición remanente cerrada.		
EUR / CHF	→	C-PLAZO			Esperando por nueva señal.		
ORO (en USD)	↓	C-PLAZO			Esperando por nueva señal.		
PLATA (en USD)	↓	C-PLAZO			Esperando por nueva señal.		

Aclaración: Ninguna de las estrategias de trading presentadas en este informe representan ningún tipo de asesoramiento ni recomendación para operar. Para mayor información lo invitamos a que lea nuestro Disclaimer completo.

EUR / USD



Para más Ideas de Trading, por favor dirijase a: <http://es.swissquote.com/fx/news/sqore>

El euro permanece bajo presión frente al dólar.

- El EUR/USD perforó la semana pasada el soporte del rango formado entre 1.1450 y 1.1262. Esto lleva al mercado a contemplar la posibilidad de una caída más profunda hacia el soporte del 1.1098. En los gráficos horarios, el reciente declive yace delimitado por las resistencias de 1.1245 (máximo del 27/02/2015) y 1.1279 (mínimo del 20/02/2015).
- El quiebre del patrón triangular simétrico sugiere la posibilidad de una caída hacia el nivel de paridad a largo plazo, lo que sugiere que su reciente rebote haya sido temporal. Los soportes claves se ubican en 1.1000 (psicológico) y 1.0765 (mínimo del 03/09/2003), y las resistencias a largo plazo yacen en 1.1679 (máximo del 21/01/2015) y sobre el nivel clave de 1.1871 (máximo del 12/01/2015).

Luc Luyet, CIIA | Senior Market Analyst
e-mail: luc.luyet@swissquote.ch

Esperando por nueva señal.

GBP / USD

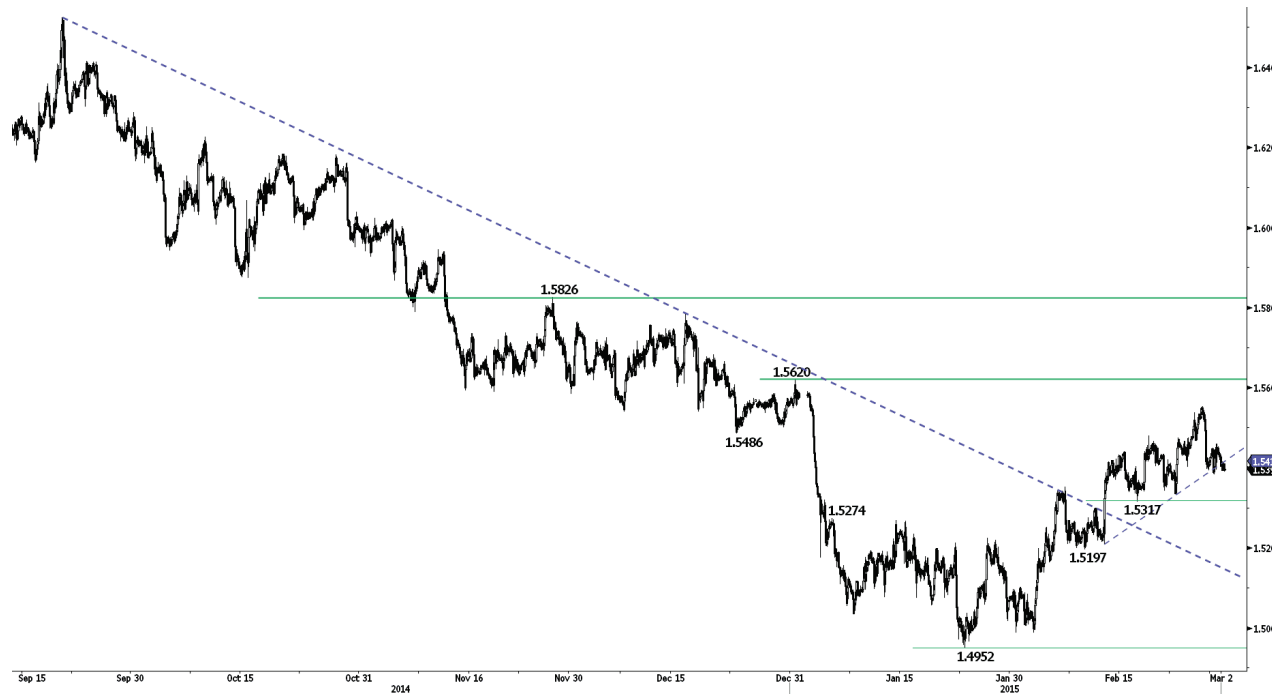

Para más Ideas de Trading, por favor dirijase a: <http://es.swissquote.com/fx/news/sqore>

Decaimiento del momentum alcista de corto plazo.

- El GBP/USD presenta indicios de debilitamiento cerca de la resistencia clave del 1.5620, pudiéndose apreciar tras la pérdida del soporte de la línea de rumbo ascendente. En los gráficos horarios, el mercado toma como referencia los soportes de 1.5384 (mínimo del 27/02/2015) y 1.5317, y la resistencia del 1.5459 (máximo del 27/02/2015).
- El avance realizado recientemente por el mayor es visto como un rebote desde niveles de sobreventa, cuyo potencial de recuperación yace acotado por las resistencias de 1.5620 (máximo del 31/12/2014) y 1.5826 (máximo del 27/11/2014). El soporte clave continúa ubicado en 1.4814.

Luc Luyet, CIIA | Senior Market Analyst
e-mail: luc.luyet@swissquote.ch

Esperando por nueva señal.

USD / JPY



Para más Ideas de Trading, por favor dirijase a: <http://es.swissquote.com/fx/news/sqore>

El dólar extiende su avance frente al yen.

- La firmeza que el USD/JPY mantiene puede apreciarse en el quiebre de la resistencia horaria del 119.84. Esto hace que el mercado evalúe la posibilidad de extensiones hacia las resistencias de 120.48 (máximo del 11/02/2015) y 120.83. A su vez el mercado opera en base a los soportes horarios de 119.12 y 118.63 (mínimo del 25/02/2015).

- Siempre y cuando prevalezca el soporte clave de 110.09 (máximo del 01/10/2014), se mantiene un sesgo alcista a largo plazo que permitiría contemplar un avance gradual hacia la resistencia del 124.14 (máximo del 22/06/2007). Por más que actualmente no existan indicios que sugieran una culminación de su rumbo alcista a largo plazo, es probable que ahora la paridad esté atravesando una fase de consolidación a medio plazo. El primer soporte clave se ubica en 115.57 (mínimo del 16/12/2014).

Luc Luyet, CIIA | Senior Market Analyst
e-mail: luc.luyet@swissquote.ch

Esperando por nueva señal.

USD / CHF



Para más Ideas de Trading, por favor dirijase a: <http://es.swissquote.com/fx/news/sqore>

El mercado desafía la resistencia del 0.9554.

- El USD/CHF continúa extendiendo su avance al punto que ahora se acerca a la resistencia del 0.9554. El mercado viene operando en base al soporte horario del 0.9450 (mínimo del 26/02/2015) y zona de la línea de rumbo ascendente) y a un soporte más general ubicado en 0.9374 (mínimo del 20/02/2015).

- Tras la remoción del suelo en el EUR/CHF, la paridad ha formado un importante patrón de tope sobre el nivel de 1.0240. El quiebre de la resistencia fijada por el nivel de contracción del 61.8% de la gran caída, sugiere el desarrollo de una fuerte demanda. Otras resistencias claves yacen en 0.9554 (mínimo del 16/12/2014) y 0.9831 (mínimo del 25/12/2014). El soporte clave se mantiene en 0.9170 (mínimo del 30/01/2015).

Luc Luyet, CIIA | Senior Market Analyst
e-mail: luc.luyet@swissquote.ch

Esperando por nueva señal.

USD / CAD



Resurgimiento de la demanda.

- En el USD/CAD se constata un resurgimiento de la demanda sobre el área clave de soporte formada entre 1.2352 y 1.2314. Las resistencias horarias de referencia se ubican en 1.2535 (máximo del 26/02/2015) y 1.2664, y el soporte horario yace en 1.2449 (mínimo del 27/02/2015).

- A largo plazo su estructura técnica sigue sugiriendo el desarrollo de una base cuyo objetivo máximo yace sobre la fuerte resistencia de 1.3065 (máximo del 09/03/2009). Su reciente caída es vista como una corrección a medio plazo, donde los soportes claves se ubican en 1.2314 (mínimo del 22/01/2015) y 1.2047 (mínimo intradiario).

Para más Ideas de Trading, por favor dirijase a: <http://es.swissquote.com/fx/news/sqore>

Luc Luyet, CIIA | Senior Market Analyst
e-mail: luc.luyet@swissquote.ch

Orden de compra límite 2 en 1.2363, Obj: Cerrar 1 unidad en 1.2646 y el resto en 1.2950. Stop: 1.2290

AUD / USD

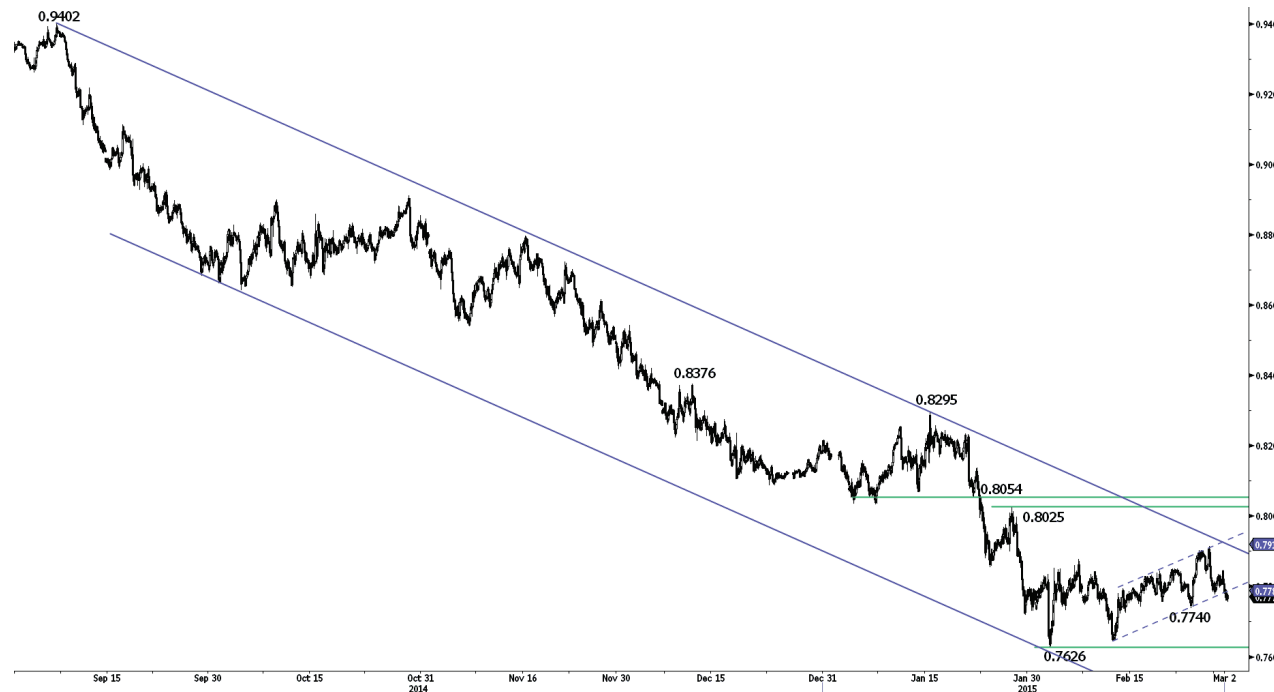

Para más Ideas de Trading, por favor dirijase a: <http://es.swissquote.com/fx/news/sqore>

El mercado vuelve a debilitarse.

- El AUD/USD ha vuelto a debilitarse tras no haber podido superar la resistencia del canal bajista. En los gráficos horarios el cruce es respaldado por el soporte de 0.7740 (mínimo del 24/02/2015). El soporte clave se ubica en 0.7626 y la siguiente resistencia yace en 0.7913 (máximo del 26/02/2015).
- A largo plazo aún no existen indicios de culminación de su tendencia bajista. La pérdida del fuerte soporte de 0.8067 (mínimo del 25/05/2010)-0.7947 (61.8% del retroceso de la subida registrada entre 2009 y 2011) sugiere el desarrollo de una caída más profunda, donde el soporte clave yace en 0.7451 (mínimo del 18/05/2009). Para anular estas perspectivas bajistas, es necesario constatar el quiebre de la resistencia clave de 0.8295 (máximo del 15/01/2015).

Luc Luyet, CIIA | Senior Market Analyst
e-mail: luc.luyet@swissquote.ch

Esperando por nueva señal.

GBP / JPY



Para más Ideas de Trading, por favor dirijase a: <http://es.swissquote.com/fx/news/sqore>

La libra esterlina pausa su reciente avance frente al yen.

- El GBP/JPY desarrolla a corto plazo un comportamiento oscilante dentro del rango horario de 183.54-185.03, donde el quiebre de cualquiera de sus extremos marcaría probablemente su dirección a corto plazo. Un rango más amplio se forma por el soporte de 181.54 y la resistencia clave de 187.80.

- Dado que a medio plazo no se observa ningún patrón de cambio de rumbo a la baja, se mantiene un sesgo alcista a largo plazo. Así se contempla la posibilidad de extensiones hacia la fuerte resistencia de 190.00 (psicológica). El soporte clave yace formado entre la MMD de 200 periodos (177.50) y el 175.51 (mínimo del 03/02/2015).

Luc Luyet, CIIA | Senior Market Analyst
e-mail: luc.luyet@swissquote.ch

Esperando por nueva señal.

EUR / JPY

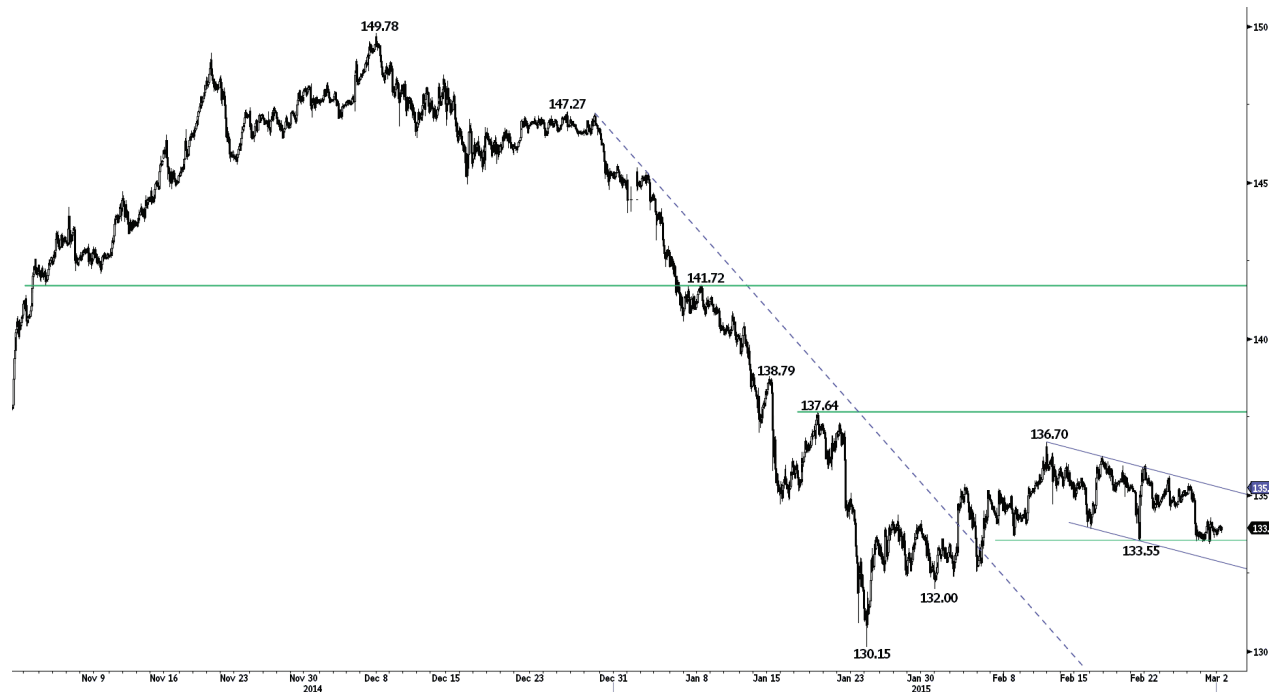

Para más Ideas de Trading, por favor dirijase a: <http://es.swissquote.com/fx/news/sqore>

El mercado continúa desafiando el soporte del 133.55.

- Mientras el EUR/JPY continúa negociándose dentro del canal bajista de corto plazo, el mercado vigila el soporte del 133.55, cuyo quiebre implicaría evaluar la posibilidad de una caída más profunda hacia el soporte de 132.00. Las resistencias horarias de referencia se ubican en 134.45 (mínimo del 23/02/2015) y 135.37 (máximo del 26/02/2015).

- La caída previa por debajo del soporte clave del 134.11 (mínimo del 20/11/2013) anula la sucesión de mínimos ascendentes registrada a largo plazo. Es probable que la prevalencia de la resistencia del 149.78 (máximo del 08/12/2014), haya marcado el final del avance iniciado en julio de 2012. Por el momento, se contempla un mayor comportamiento oscilante, donde el soporte clave se ubica en 124.97 (mínimo del 13/06/2013) y las resistencias claves en 137.64 (máximo del 20/01/2015) y 141.72 (máximo del 08/01/2015).

Luc Luyet, CIIA | Senior Market Analyst
e-mail: luc.luyet@swissquote.ch

Esperando por nueva señal.

EUR / GBP



Para más Ideas de Trading, por favor dirijase a: <http://es.swissquote.com/fx/news/sqore>

El mercado alcanza el soporte del canal bajista de largo plazo.

- El EUR/GBP registró recientemente nuevos mínimos que ratifican el carácter bajista de su tendencia subyacente. Las resistencias horarias que la contienen, yacen sobre el 0.7298 (máximo del 27/02/2015) y 0.7329 (máximo del 24/02/2015).
- La perforación del área clave de soporte formada entre 0.7755 (mínimo del 23/07/2012) y 0.7694 (mínimo del 20/10/2008), confirma su tendencia bajista a largo plazo. El soporte clave se ubica ahora en 0.7089 (mínimo del 03/12/2007) y la resistencia clave en 0.7596 (mínimo del 16/01/2015).

Luc Luyet, CIIA | Senior Market Analyst
e-mail: luc.luyet@swissquote.ch

Posición remanente cerrada.

EUR / CHF

Para más Ideas de Trading, por favor dirijase a: <http://es.swissquote.com/fx/news/sqore>

El mercado no obtiene impulso en la reciente pérdida de soporte.

- El hecho que el EUR/CHF no haya obtenido un impulso bajista tras la pérdida del soporte horario del 1.0666, sugiere la persistencia de un interés comprador. Mientras el soporte horario se ubica en 1.0611, uno más significativo yace sobre el 1.0551. La resistencia clave se ubica en 1.0812.

- El EUR/CHF vuelve a ser un mercado cambiario de libre flotación, cuyo declive ha llegado a territorio desconocido. El quiebre de la resistencia clave de 1.0600 sugiere una mejora de su demanda que permite contemplar la posibilidad de una extensión hacia la resistencia clave del 1.1002 (mínimo del 02/09/2011), mientras es respaldado por el soporte clave de 1.0357 (mínimo del 30/01/2015). De todos modos, es probable que el programa QE del BCE siga generando una presión vendedora sobre el cruce.

Luc Luyet, CIIA | Senior Market Analyst
e-mail: luc.luyet@swissquote.ch

Esperando por nueva señal.

ORO (en USD)



Para más Ideas de Trading, por favor dirijase a: <http://es.swissquote.com/fx/news/sqore>

La onza de oro desafía la resistencia del 1223.

- La onza de oro desafía la resistencia horaria del 1223 (máximo del 19/02/2015) y su quiebre permitiría evaluar la posibilidad de una extensión hacia la resistencia del 1246 (máximo del 10/02/2015). Los soportes horarios de referencia se ubican en 1201 (mínimo intradiario) y 1191, mientras que el soporte clave yace en 1168 (mínimo del 02/01/2015).

- La superación previa de la fuerte resistencia de 1255 (máximo del 21/10/2014 y MMD de 200 períodos) aún sugiere una mejora en su estructura técnica de largo plazo. No obstante, la forma de este avance se parece más a una contracción de su tendencia bajista subyacente (véase el desarrollo dentro del canal bajista). El soporte clave se ubica en 1132 (mínimo del 07/11/2014).

Luc Luyet, CIIA | Senior Market Analyst
e-mail: luc.luyet@swissquote.ch

Esperando por nueva señal.

PLATA (en USD)

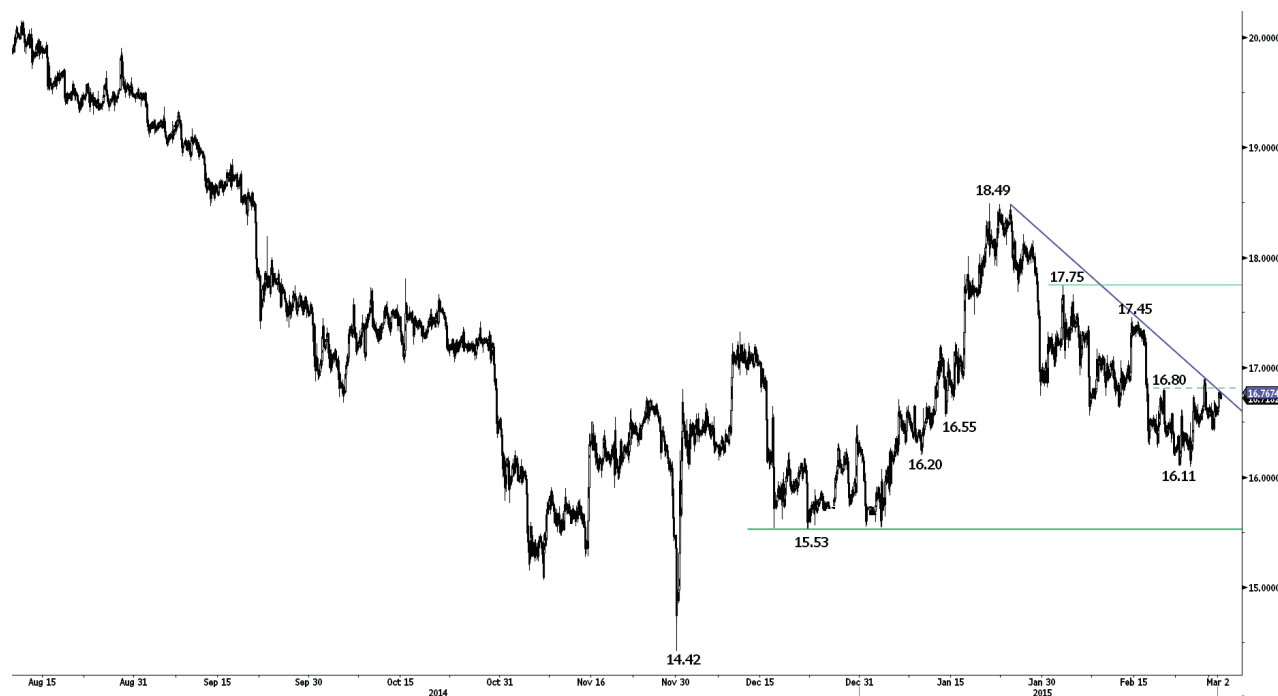

Para más Ideas de Trading, por favor dirijase a: <http://es.swissquote.com/fx/news/sqore>

El mercado mantiene la pérdida de impulso cerca de la resistencia del 16.80.

- Aunque la plata ha alcanzado la resistencia horaria del 16.80, no ha logrado quebrarla aún. Dado el fuerte cambio de rumbo a la baja registrado sobre la resistencia de la línea de rumbo bajista el 26 de febrero, se mantiene un sesgo en esta dirección. Mientras los soportes horarios se ubican en 16.42 (mínimo del 27/02/2015) y 16.11, el soporte clave yace en 15.53. Las resistencias de referencia se ubican en 16.90 (máximo del 26/02/2015) y 17.45.

- A largo plazo, la perforación del soporte clave de 18.64 (mínimo del 30/05/2014)- 18.22 (mínimo del 28/06/2013), confirma su tendencia subyacente bajista. A pesar de que hasta el momento el fuerte soporte de 14.66 (mínimo del 05/02/2010) ha logrado prevalecer, mantenemos un sesgo bajista debido a que aún no se observa ningún indicio de base. La resistencia clave yace en 18.89 (máximo del 16/09/2014).

Luc Luyet, CIIA | Senior Market Analyst
e-mail: luc.luyet@swissquote.ch

Esperando por nueva señal.

DISCLAIMER

Si bien se ha realizado el máximo esfuerzo para asegurar que los datos proporcionados y utilizados para la investigación de este documento sean de la mejor calidad, no se puede garantizar que sea totalmente correcto y Swissquote Bank y sus empresas subsidiarias no pueden aceptar responsabilidad de ningún tipo con relación a errores u omisiones, o con relación a la exactitud total de la información aquí contenida. Este documento no constituye una recomendación para vender y/o comprar ningún tipo de producto financiero así como no constituye una oferta y/o solicitud de intervenir en una transacción. Este documento se refiere exclusivamente a una investigación económica y de ningún modo se debe interpretar como un asesoramiento de inversión.

Si bien todo tipo de inversión conlleva algún grado de riesgo, los riesgos de pérdida en transacciones en el mercado forex pueden ser sustanciales. Por lo tanto si usted está considerando operar en este mercado, debe tener conocimiento de los riesgos asociados a esta clase de inversión antes de concretarla. El material presentado aquí de ninguna manera intenta ser un asesoramiento para operar divisas ni tampoco de estrategia. Swissquote Bank realiza un gran esfuerzo para proveer la mejor calidad de información, pero no está en nuestras manos garantizar su total exactitud. Cualquier precio establecido en este informe es exclusivamente como información y no implica una evaluación para activos financieros individuales u otros instrumentos.

Este informe es para su distribución exclusivamente en los términos arriba mencionados y debe estar autorizado por la ley vigente. Ningún dato debe ser tomado como una estrategia de inversión o como recomendación en un asesoramiento personal. El único objetivo de esta publicación es una información de calidad y de ninguna forma debe ser valorado como incitación a comprar o vender cualquier tipo de activo financiero en ningún lugar. No representa ni garantiza sea de forma explícita o implícita la información contenida aquí, salvo en lo referido a los datos de Swissquote Bank, sus empresas subsidiarias y afiliadas. Tampoco pretende brindar un completo informe o resumen sobre activos financieros, mercados o emprendimientos aquí mencionados. Swissquote Bank no asegura que los inversores obtendrán ganancias, tampoco las compartirá en el caso que se concreten así como no asumirá ningún tipo de responsabilidad ante eventuales pérdidas. Las inversiones implican riesgos y quienes los toman deben ser prudentes al momento de tomar decisiones. Este informe no debe ser tomado por quienes lo reciben como un sustituto de su propio criterio. Cualquier opinión expresada en este informe tiene carácter exclusivamente informativo y está sujeto a cambios sin previo aviso; asimismo puede diferir o ser contrario a opiniones expresadas por otras áreas de negocios o grupos de Swissquote Bank como resultado de utilizar diferentes hipótesis o criterios. Swissquote Bank no tiene ninguna obligación o responsabilidad frente a cualquier transacción, resultado, ganancia o pérdida basadas en este informe, total o parcialmente.

La investigación se iniciará, actualizará y cesará únicamente según el criterio del Departamento de Estrategias de Swissquote Bank. Los análisis contenidos aquí están basados en diferentes teorías. Diferentes teorías pueden llevar a diferentes resultados. El (los) analista (s) responsable (s) de la preparación de este informe, pueden interactuar con el personal de sala de operaciones, personal de ventas y otras circunscripciones con el propósito de juntar, sintetizar e interpretar la información del mercado.

Swissquote Bank no tiene ninguna obligación de actualizar o mantener al día la información contenida aquí y no es responsable por ningún resultado, sea ganancia o pérdida basado parcial o totalmente en este informe. © Swissquote Bank 2014. Todos los derechos reservados.