

# LAPORAN TEKNIKAL HARIAN

26 Februari 2015

Untuk Ide Perdagangan lainnya silahkan masuk ke: [www.swissquote.com/forex/news/sqore](http://www.swissquote.com/forex/news/sqore)

	KECENDRONGAN	TIMEFRAME	STRATEGI / POSISI	MASUKAN LEVEL	OBJEKTIF / KOMENTAR	STOP	ENTERED
EUR / USD	→	S-TERM			Menunggu sinyal bagus.		
GBP / USD	↑	S-TERM			Menunggu sinyal bagus.		
USD / JPY	→	S-TERM			Menunggu sinyal bagus.		
USD / CHF	→	S-TERM			Menunggu sinyal bagus.		
USD / CAD	→	S-TERM	Buy limit 2 units	1.2363	Tutup 1 Unit di 1,2646, yang tersisa di 1.2950	1.2290	
AUD / USD	→	S-TERM			Menunggu sinyal bagus.		
GBP / JPY	→	S-TERM			Menunggu sinyal bagus.		
EUR / JPY	→	S-TERM			Menunggu sinyal bagus.		
EUR / GBP	↓	S-TERM	Short 1 unit	0.7563	Tutup tersisa di 0,7260	0.7473	03/02/2015
EUR / CHF	→	S-TERM			Menunggu sinyal bagus.		
GOLD (in USD)	↓	S-TERM			Menunggu sinyal bagus.		
SILVER (in USD)	↓	S-TERM			Menunggu sinyal bagus.		

Harap dicatat: Tidak ada strategi di bawah ini yang merepresentasikan saran atau rekomendasi trading apapun. Silahkan merujuk ke pernyataan lengkap kami.

**EUR / USD**

**Bergerak sideways.**

- EUR / USD terus bergerak sideways dalam kisaran yang ditetapkan oleh support di 1,1262 dan resistance di 1,1450. Support lain berada di 1,1098, sementara resistensi lain dapat ditemukan di 1,1534.
- Dalam long term , segitiga simetris mendukung kelemahan lebih lanjut terhadap paritas. Akibatnya, kekuatan apapun mungkin bersifat sementara. Resistensi kunci berada di 1,1679 (21/01/2015 high) dan 1,1871 (2015/12/01 high). Support kunci dapat ditemukan di 1.1000 (support psikologis) dan 1,0765 (2003/03/09 low).

Untuk Ide Perdagangan lainnya silahkan masuk ke: [www.swissquote.com/fx/news/sqore](http://www.swissquote.com/fx/news/sqore)

Luc Luyet, CIIA | Senior Market Analyst  
e-mail: [luc.luyet@swissquote.ch](mailto:luc.luyet@swissquote.ch)

**Menunggu sinyal bagus.**

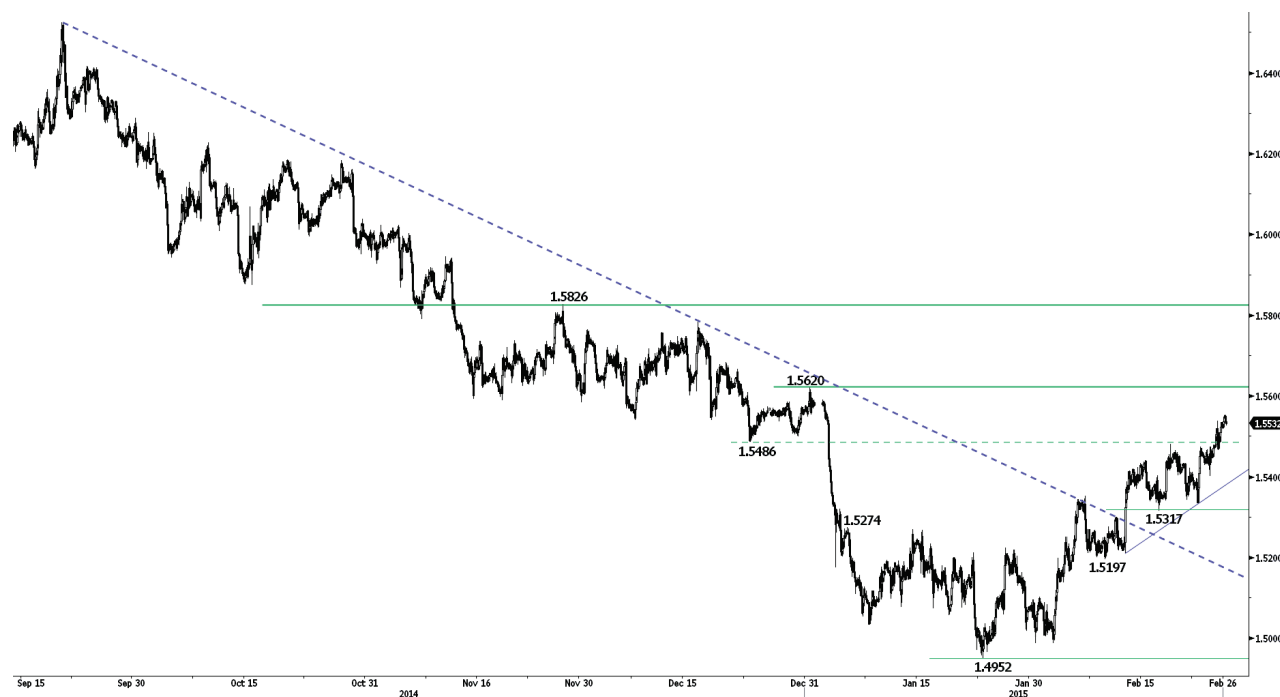
**GBP / USD**

Untuk Ide Perdagangan lainnya silahkan masuk ke: [www.swissquote.com/fx/news/sqore](http://www.swissquote.com/fx/news/sqore)

**Naik menuju resistance kunci di 1,5620.**

- GBP / USD telah menembus resistance di 1,5486, membuka jalan bagi tes dari resistance kunci di 1,5620. Support per jam sekarang dapat ditemukan di 1,5468 (intraday low) dan 1,5402 (24/02/2015 low, lihat juga trendline naik).
- Dalam long term , break dari resistance kunci di 1,5274 (2015/06/01 high) menyarankan diperbarui minat beli. Potensi upside yang mungkin diberikan oleh resistensi di 1,5620 (31/12/2014 high) dan 1,5826 (27/11/2014 high). Sebuah support yang kuat berada di 1,4814.

Luc Luyet, CIIA | Senior Market Analyst  
e-mail: [luc.luyet@swissquote.ch](mailto:luc.luyet@swissquote.ch)

**Menunggu sinyal bagus.**

**USD / JPY**

Untuk Ide Perdagangan lainnya silahkan masuk ke: [www.swissquote.com/fx/news/sqore](http://www.swissquote.com/fx/news/sqore)

**Kelemahan lebih lanjut menuju support di 118,18 kemungkinan besar .**

- USD / JPY membuat intraday bearish reversal pada 24 Februari, menunjukkan kelelahan dalam minat beli short term . Memantau support di 118,18 (lihat juga trendline naik long term ). Resistensi per jam kini berada di 119,09 (intraday high) dan 119,84 (24/02/2015 high). Support lain dapat ditemukan di 116,66.

- Sebuah long term bias bullish disukai selama support kunci 110,09 (2014/01/10 high) yang bertahan. Bahkan jika konsolidasi medium term kemungkinan sedang berlangsung, tidak ada tanda-tanda yang menunjukkan akhir long term tren bullish. Kenaikan bertahap menuju resistance utama di 124,14 (22/06/2007 high) yang disukai. Sebuah support kunci dapat ditemukan di 115,57 (16/12/2014 low).

Luc Luyet, CIIA | Senior Market Analyst  
e-mail: [luc.luyet@swissquote.ch](mailto:luc.luyet@swissquote.ch)

**Menunggu sinyal bagus.**

**USD / CHF**

**Konsolidasi di bawah resistance di 0,9554.**

- USD / CHF sejauh ini tetap di bawah resistance di 0,9554. Support per jam dapat ditemukan di 0,9466 (25/02/2015 low). Sebuah break support di 0,9374 (20/02/2015 low) yang diperlukan untuk membatalkan momentum bullish saat ini.
- Setelah penghapusan floor EUR / CHF, top besar telah terbentuk pada 1,0240. Terobosan resistance tersirat oleh retracement 61,8% dari sell-off menunjukkan minat beli yang kuat. Resistensi kunci lainnya berada di 0,9554 (16/12/2014 low) dan 0,9831 (25/12/2014 low). Sebuah support kunci dapat ditemukan di 0,9170 (30/01/2015 low).

Untuk Ide Perdagangan lainnya silahkan masuk ke: [www.swissquote.com/fx/news/sqore](http://www.swissquote.com/fx/news/sqore)

Luc Luyet, CIIA | Senior Market Analyst  
e-mail: [luc.luyet@swissquote.ch](mailto:luc.luyet@swissquote.ch)

**Menunggu sinyal bagus.**

**USD / CAD**

Untuk Ide Perdagangan lainnya silahkan masuk ke: [www.swissquote.com/fx/news/sqore](http://www.swissquote.com/fx/news/sqore)

**Mendekati area support antara 1,2352 dan 1,2314.**

- USD / CAD terus melemah dan kini mendekati area support kunci antara 1,2352 dan 1,2314. Level ini mendukung risiko downside terbatas. Resistensi per jam dapat ditemukan di 1,2498 (25/02/2015 high) dan 1,2664.

- Dalam long term , struktur teknis tampak seperti bawah pembulatan yang maksimal potensi upside diberikan oleh resistance kuat di 1,3065 (09/03/2009 high). Kelemahan saat ini dipandang sebagai fase koreksi medium term . Support kunci berada di 1,2314 (22/01/2015 low) dan 1,2047 (intraday low).

Luc Luyet, CIIA | Senior Market Analyst  
e-mail: [luc.luyet@swissquote.ch](mailto:luc.luyet@swissquote.ch)

**Buy limit 2 units at 1.2363, Obj: Tutup 1 Unit di 1,2646, yang tersisa di 1.2950, Stop: 1.2290**

## AUD / USD



Untuk Ide Perdagangan lainnya silahkan masuk ke: [www.swissquote.com/fx/news/sqore](http://www.swissquote.com/fx/news/sqore)

### Memantau resistensi tersirat oleh channel menurun.

- AUD / USD telah bergerak di atas resistance kunci di 0,7876 (2015/06/02 high), menunjukkan minat beli yang meningkat. Memantau resistensi tersirat oleh channel menurun (sekitar 0,7943). Support per jam dapat ditemukan di 0,7824 (25/02/2015 low) dan 0,7740 (24/02/2015 low). Sebuah resistance kunci berada di 0,8054.

- Dalam long term, tidak ada tanda-tanda yang menunjukkan akhir downtrend saat ini. Terobosan area support kuat antara 0,8067 (25/05/2010 low) dan 0,7947 (61,8% retracement dari 2009-2011 naik) mendukung kelemahan lebih lanjut. Sebuah support kunci berada di 0,7451 (18/05/2009 low). Sebuah break resistensi kunci di 0,8295 (15/01/2015 high) diperlukan untuk membatalkan pandangan bearish long term kami.

Luc Luyet, CIIA | Senior Market Analyst  
e-mail: [luc.luyet@swissquote.ch](mailto:luc.luyet@swissquote.ch)

**Menunggu sinyal bagus.**



## GBP / JPY



Untuk Ide Perdagangan lainnya silahkan masuk ke: [www.swissquote.com/fx/news/sqore](http://www.swissquote.com/fx/news/sqore)

### Grinding lebih tinggi.

- GBP / JPY grinding lebih tinggi. Resistance di 184,96 ditantang. Sebuah resistance kunci dapat ditemukan di 187,70. Support per jam berada di 183,54 (25/02/2015 low) dan 181,54.

- Dalam long term , tidak adanya pola reversal medium term bearish mendukung bias bullish. Support diberikan oleh 200-day moving average (sekitar 176,30), sedangkan area support yang kuat terletak di antara 169,51 (2014/11/04 low) dan 167,78 (18/03/2014 low). Sebuah resistensi yang kuat berada di 190.00 (threshold psikologis).

Luc Luyet, CIIA | Senior Market Analyst  
e-mail: [luc.luyet@swissquote.ch](mailto:luc.luyet@swissquote.ch)

**Menunggu sinyal bagus.**

## EUR / JPY

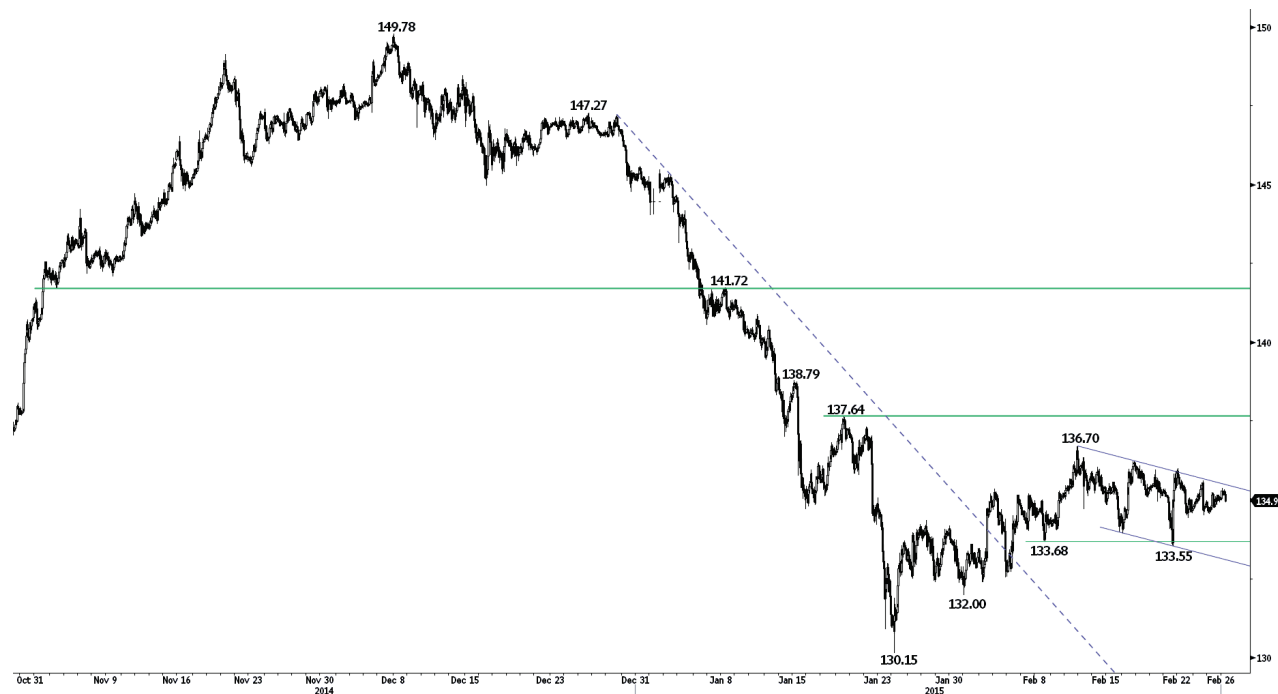

Untuk Ide Perdagangan lainnya silahkan masuk ke: [www.swissquote.com/fx/news/sqore](http://www.swissquote.com/fx/news/sqore)

### Sejauh ini tetap dalam channel menurun.

- EUR / JPY bergerak ke channel menurun short term . Support berada di 133,68 / 133,55. Resistensi per jam dapat ditemukan di 136,24 (17/02/2015 high) dan 136,70. Support lain terletak di 132.00.

- Dalam long term , break dari support kuat di 134,11 (20/11/2013 low) membatalkan sukse long term higher lows. Resistance di 149,78 (2014/08/12 high) memiliki kemungkinan menandai akhir dari kenaikan yang dimulai pada bulan Juli 2012. Lebih bergerak sideways sekarang yang diharapkan. Sebuah support kunci berada di 124,97 (13/06/2013 low), sedangkan resistensi kunci dapat ditemukan di 137,64 (20/01/2015 high) dan 141,72 (2015/08/01 high).

Luc Luyet, CIIA | Senior Market Analyst  
e-mail: [luc.luyet@swissquote.ch](mailto:luc.luyet@swissquote.ch)

**Menunggu sinyal bagus.**

**EUR / GBP**



**Bergerak lebih rendah.**

- EUR / GBP membuat low baru, mengkonfirmasi tren bearish yang mendasari. Resistensi per jam dapat ditemukan di 0,7352 (intraday high) dan 0,7429 (20/02/2015 high).
- Dalam long term , break dari area support utama antara 0,7755 (23/07/2012 low) dan 0,7694 (20/10/2008 low) menegaskan sebuah downtrend yang mendasari. Sebuah support kunci dapat ditemukan di 0,7089 (2007/03/12 low). Sebuah resistance kunci sekarang terletak di 0,7596 (16/01/2015 low).

Untuk Ide Perdagangan lainnya silahkan masuk ke: [www.swissquote.com/fx/news/sqore](http://www.swissquote.com/fx/news/sqore)

Luc Luyet, CIIA | Senior Market Analyst  
e-mail: [luc.luyet@swissquote.ch](mailto:luc.luyet@swissquote.ch)

**Short 1 unit at 0.7563, Obj: Tutup tersisa di 0,7260, Stop: 0.7473 (Entered: 2015-02-03)**

## EUR / CHF



Untuk Ide Perdagangan lainnya silahkan masuk ke: [www.swissquote.com/fx/news/sqore](http://www.swissquote.com/fx/news/sqore)

### Resistance di 1,0812 telah bertahan sejauh ini.

- EUR / CHF sejauh ini telah gagal menembus resistance di 1,0812. Break support per jam di 1,0727 akan sinyal momentum bullish short term yang melemah. Support per jam lain dapat ditemukan di 1,0666. Sebuah resistance kunci berada di 1,1002 (02/09/2011 low).
- EUR / CHF mata uang yang mengambang bebas dan telah menolak untuk penempatan yang belum dipetakan. Terobosan resistance kunci di 1,0600 menunjukkan minat beli yang membaik. Resistensi kunci lain berada di 1,1002 (02/09/2011 low). Namun, program QE ECB kemungkinan akan menyebabkan tekanan jual yang gigih pada EUR / CHF, yang harus membebani EUR / CHF. Sebuah support kunci dapat ditemukan di 1,0357 (30/01/2015 low).

Luc Luyet, CIIA | Senior Market Analyst  
e-mail: [luc.luyet@swissquote.ch](mailto:luc.luyet@swissquote.ch)

**Menunggu sinyal bagus.**

**GOLD (in USD)**



**Berbalik arah .**

- Emas berbalik arah . Resistance per jam terletak di 1223 (19/02/2015 high), sementara resistensi yang lebih signifikan berada di 1246 (2015/10/02 hgih). Support per jam terletak pada 1201 (intraday low) dan 1191. Sebuah support kunci dapat ditemukan di 1168 (2015/02/01 low).

- Dalam long term , break resistance kuat di 1.255 (21/10/2014 high, lihat juga 200-day moving average) menunjukkan struktur teknis yang membaik. Namun, bentuk muka ini masih terlihat seperti bergerak countertrend dalam sebuah downtrend yang mendasari (lihat channel menurun). Sebuah support kunci berada di 1132 (2014/07/11 low ).

Untuk Ide Perdagangan lainnya silahkan masuk ke: [www.swissquote.com/fx/news/sqore](http://www.swissquote.com/fx/news/sqore)

Luc Luyet, CIIA | Senior Market Analyst  
e-mail: [luc.luyet@swissquote.ch](mailto:luc.luyet@swissquote.ch)

**Menunggu sinyal bagus.**

## SILVER (in USD)

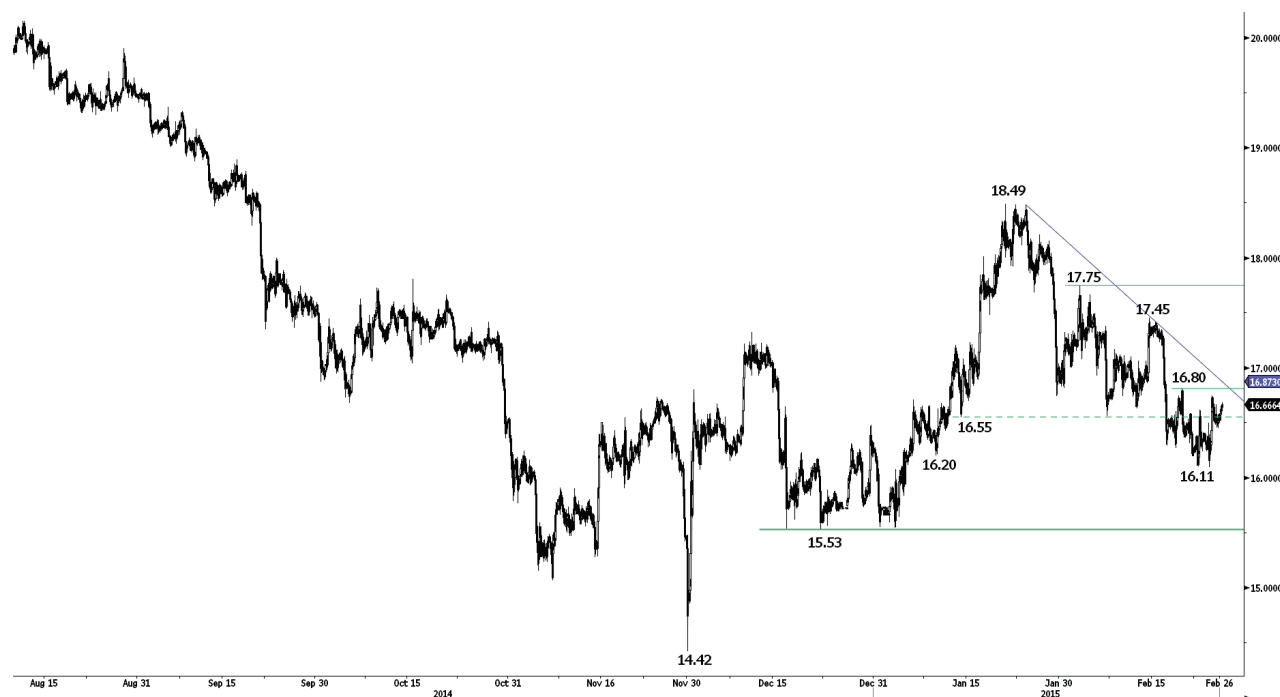

### Memantau uji resistance di 16.80.

- Perak berbalik arah setelah menembus support kunci di 16.55. Sebuah break resistensi per jam di 16.80 (lihat juga trendline menurun) akan menyarankan meningkatkan konfigurasi teknis short term . Resistance lainnya terletak di 17,45. Support per jam dapat ditemukan di 16.45 (intraday low) dan 16.11. Sebuah support kunci berada di 15,53.

- Dalam long term , break dari area support utama antara 18,64 (30/05/2014 low) dan 18,22 (28/06/2013 low) menegaskan sebuah downtrend yang mendasari. Meskipun support kuat di 14,66 (2010/05/02 low) telah bertahan sejauh ini, tidak adanya formasi dasar terus mendukung bias bearish long term . Sebuah resistance kunci berada di 18,89 (16/09/2014 high).

Untuk Ide Perdagangan lainnya silahkan masuk ke: [www.swissquote.com/fx/news/sqore](http://www.swissquote.com/fx/news/sqore)

Luc Luyet, CIIA | Senior Market Analyst  
e-mail: [luc.luyet@swissquote.ch](mailto:luc.luyet@swissquote.ch)

**Menunggu sinyal bagus.**

## PERNYATAAN

Meskipun berbagai usaha telah dilakukan untuk memastikan bahwa data yang dikutip dan digunakan untuk penelitian di belakang dokumen ini dapat diandalkan, tidak ada jaminan bahwa itu benar, dan Bank Swissquote dan anak perusahaan dapat menerima tanggung jawab apapun sehubungan dengan kesalahan atau kelalaian, atau mengenai akurasi, kelengkapan atau keandalan informasi yang terkandung di sini. Dokumen ini bukan merupakan rekomendasi untuk menjual dan / atau membeli suatu produk keuangan dan tidak boleh dianggap sebagai ajakan dan / atau tawaran untuk melakukan transaksi apapun. Dokumen ini merupakan bagian dari penelitian ekonomi dan tidak dimaksudkan sebagai nasihat investasi, atau untuk maeminta berurusan di sekuritas atau jenis lain dari investasi.

Meskipun setiap investasi melibatkan beberapa tingkat risiko, risiko kerugian perdagangan kontrak off - exchange forex sangat besar. Oleh karena itu jika Anda mempertimbangkan perdagangan di pasar ini, Anda harus menyadari risiko yang terkait dengan produk ini sehingga Anda dapat membuat keputusan yang tepat sebelum berinvestasi. Materi yang disajikan di sini tidak dapat dianggap sebagai saran atau strategi perdagangan. Bank Swissquote membuat upaya yang kuat untuk menggunakan handal, informasi luas, tetapi kami tidak membuat representasi bahwa itu adalah akurat atau lengkap. Selain itu, kami memiliki kewajiban untuk memberitahu Anda bila pendapat atau data dalam perubahan material ini. Setiap harga yang tercantum dalam laporan ini adalah untuk tujuan informasi saja dan tidak mewakili penilaian untuk sekuritas individual atau instrumen lainnya.

Laporan ini adalah hanya untuk distribusi dalam keadaan seperti mungkin diizinkan oleh hukum yang berlaku. Tidak ada dalam laporan ini merupakan representasi bahwa setiap strategi investasi atau rekomendasi yang terkandung cocok atau sesuai dengan keadaan masing-masing penerima atau merupakan rekomendasi pribadi. Hal ini diterbitkan hanya untuk tujuan informasi, bukan merupakan iklan dan tidak dapat dianggap sebagai ajakan atau tawaran untuk membeli atau menjual efek atau instrumen keuangan terkait di yurisdiksi manapun. Tidak ada pernyataan atau jaminan, baik tersurat maupun tersirat, diberikan sehubungan dengan keakuratan, kelengkapan atau keandalan informasi yang terkandung di sini, kecuali sehubungan dengan informasi mengenai Bank Swissquote, anak perusahaan dan afiliasi, juga tidak dimaksudkan untuk menjadi sebuah pernyataan lengkap atau ringkasan dari surat berharga, pasar atau perkembangan dimaksud dalam laporan tersebut.

Swissquote Bank tidak melakukan bahwa investor akan memperoleh keuntungan, dan tidak akan berbagi dengan investor setiap keuntungan investasi atau menerima tanggung jawab untuk setiap kerugian investasi. Investasi melibatkan risiko dan investor harus bersikap bijaksana dalam membuat keputusan investasi mereka. Laporan ini tidak boleh dianggap oleh penerima sebagai pengganti untuk menjalankan penilaian mereka sendiri. Pendapat apapun yang disampaikan dalam laporan ini adalah untuk tujuan informasi saja dan dapat berubah tanpa pemberitahuan dan mungkin berbeda atau bertentangan dengan pendapat yang dikemukakan oleh area bisnis lain atau kelompok Swissquote Bank sebagai akibat dari menggunakan asumsi dan kriteria yang berbeda. Swissquote Bank tidak akan terikat atau berkewajiban untuk setiap transaksi, hasil, keuntungan atau kerugian, berdasarkan laporan ini, secara keseluruhan atau sebagian.

Penelitian akan memulai, update dan berhenti cakupan semata-mata pada kebijaksanaan Strategi Bank Swissquote. Analisis terkandung di dalam ini didasarkan pada berbagai asumsi. Asumsi yang berbeda dapat mengakibatkan hasil material yang berbeda. Analisis bertanggung jawab atas penyusunan laporan ini dapat berinteraksi dengan personil meja perdagangan, tenaga penjualan dan konstituen lain untuk tujuan pengumpulan, mensintesis dan menafsirkan informasi pasar. Bank Swissquote tidak berkewajiban untuk memperbarui atau tetap saat ini Informasi yang terkandung dan tidak bertanggung jawab atas hasil, keuntungan atau kerugian, berdasarkan informasi ini, secara keseluruhan atau sebagian.

Bank Swissquote secara khusus melarang redistribusi materi ini secara keseluruhan atau sebagian tanpa izin tertulis dari Bank Swissquote dan Bank Swissquote tidak bertanggung jawab apapun atas tindakan pihak ketiga dalam hal ini. © Bank Swissquote 2014. Hak Cipta Di lindungi.