

# INFORME DIARIO DE ANÁLISIS TÉCNICO

26 de febrero de 2015

Para más Ideas de Trading, por favor dirijase a: <http://es.swissquote.com/fx/news/sqore>

	DIRECCIÓN	ESCALA DE TIEMPO	ESTRATEGIA / POSICIÓN	NIVELES DE ENTRADA	OBJETIVOS / COMENTARIOS	STOP	ENTRADA
EUR / USD	→	C-PLAZO			Esperando por nueva señal.		
GBP / USD	↑	C-PLAZO			Esperando por nueva señal.		
USD / JPY	→	C-PLAZO			Esperando por nueva señal.		
USD / CHF	→	C-PLAZO			Esperando por nueva señal.		
USD / CAD	→	C-PLAZO	Orden de compra límite 2	1.2363	Cerrar 1 unidad en 1.2646 y el resto en 1.2950	1.2290	
AUD / USD	→	C-PLAZO			Esperando por nueva señal.		
GBP / JPY	→	C-PLAZO			Esperando por nueva señal.		
EUR / JPY	→	C-PLAZO			Esperando por nueva señal.		
EUR / GBP	↓	C-PLAZO	CORTO 1 unidad	0.7563	Cerrar unidad restante en 0.7260	0.7473	03/02/2015
EUR / CHF	→	C-PLAZO			Esperando por nueva señal.		
ORO (en USD)	↓	C-PLAZO			Esperando por nueva señal.		
PLATA (en USD)	↓	C-PLAZO			Esperando por nueva señal.		

Aclaración: Ninguna de las estrategias de trading presentadas en este informe representan ningún tipo de asesoramiento ni recomendación para operar. Para mayor información lo invitamos a que lea nuestro Disclaimer completo.

**EUR / USD**

Para más Ideas de Trading, por favor dirijase a: <http://es.swissquote.com/fx/news/sqore>

**El euro mantiene su comportamiento oscilante frente al dólar.**

- El EUR/USD mantiene su comportamiento oscilante entre el soporte de 1.1262 y la resistencia del 1.1450. En un rango más amplio, el mercado opera en base al soporte de 1.1098 y la resistencia del 1.1534.
- El quiebre del patrón triangular simétrico sugiere la posibilidad de una caída hacia el nivel de paridad a largo plazo. De esta forma es probable que su reciente rebote sea temporal. Los soportes claves se ubican en 1.1000 (psicológico) y 1.0765 (mínimo del 03/09/2003), y las resistencias a largo plazo yacen en 1.1679 (máximo del 21/01/2015) y sobre el nivel clave de 1.1871 (máximo del 12/01/2015).

Luc Luyet, CIIA | Senior Market Analyst  
e-mail: [luc.luyet@swissquote.ch](mailto:luc.luyet@swissquote.ch)

**Esperando por nueva señal.**

**GBP / USD**

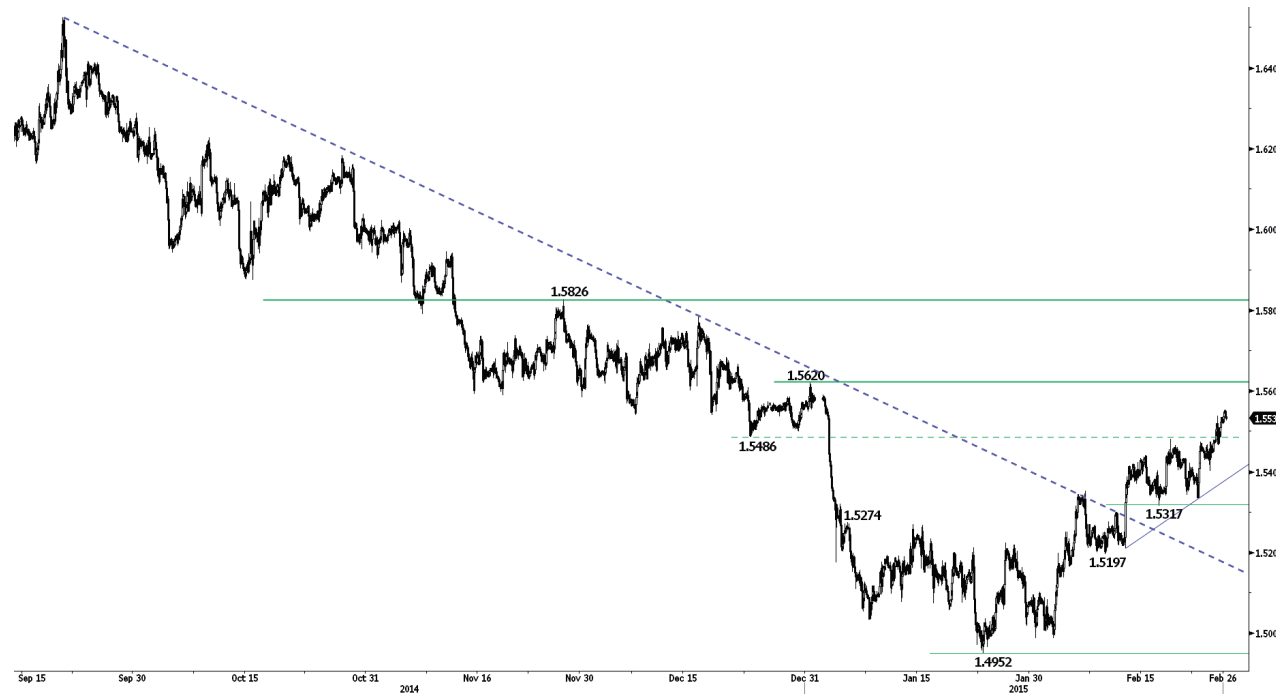

Para más Ideas de Trading, por favor dirijase a: <http://es.swissquote.com/fx/news/sqore>

**El mercado extiende su avance hacia la resistencia clave del 1.5620.**

- El GBP/USD ha superado la resistencia del 1.5486, lo que permite contemplar la posibilidad de un desafío a la resistencia clave del 1.5620. En los gráficos horarios el mayor es respaldado por los soportes de 1.5468 (mínimo intradiario) y 1.5402 (mínimo de 124/02/2015 y línea de rumbo ascendente).
- El quiebre de la resistencia clave del 1.5274 (máximo del 06/01/2015), sugiere el resurgimiento de una demanda capaz de empujar al mayor hacia las resistencias de 1.5620 (máximo del 31/12/2014) y 1.5826 (máximo del 27/11/2014). El soporte clave continúa ubicado en 1.4814.

Luc Luyet, CIIA | Senior Market Analyst  
e-mail: [luc.luyet@swissquote.ch](mailto:luc.luyet@swissquote.ch)

**Esperando por nueva señal.**

## USD / JPY



Para más Ideas de Trading, por favor dirijase a: <http://es.swissquote.com/fx/news/sqore>

### Posibilidad de un mayor debilitamiento hacia el soporte de 118.18.

- El USD/JPY realizó el 24 de febrero un cambio de rumbo a la baja que sugiere el agotamiento de su demanda a corto plazo, lo que lleva al mercado a vigilar el soporte de 118.18 (zona de la línea de rumbo ascendente de largo plazo); su quiebre podría dejar expuesto al soporte de 116.66. Las resistencias horarias de referencia se ubican en 119.09 (máximo intradiario) y 119.84 (máximo del 24/02/2015).

- Siempre y cuando prevalezca el soporte clave de 110.09 (máximo del 01/10/2014), se mantiene un sesgo alcista a largo plazo que permitiría contemplar un avance gradual hacia la resistencia del 124.14 (máximo del 22/06/2007). Por más que actualmente no existan indicios que sugieran una culminación de su rumbo alcista a largo plazo, es probable que ahora la paridad esté atravesando una fase de consolidación a medio plazo. El primer soporte clave se ubica en 115.57 (mínimo del 16/12/2014).

Luc Luyet, CIIA | Senior Market Analyst  
e-mail: [luc.luyet@swissquote.ch](mailto:luc.luyet@swissquote.ch)

Esperando por nueva señal.

## USD / CHF



Para más Ideas de Trading, por favor dirijase a: <http://es.swissquote.com/fx/news/sqore>

### El mercado continúa consolidándose por debajo de la resistencia del 0.9554.

- El USD/CHF continúa negociándose por debajo de la resistencia del 0.9554 (mínimo del 16/12/2014). El soporte horario de referencia yace en 0.9466 (mínimo del 25/02/2015) y el quiebre del soporte de 0.9374 (mínimo del 20/02/2015) anularía su actual momentum alcista.
- Tras la remoción del suelo en el EUR/CHF, la paridad ha formado un importante patrón de tope sobre el nivel de 1.0240. El quiebre de la resistencia fijada por el nivel de contracción del 61.8% de la gran caída, sugiere el desarrollo de una fuerte demanda. Otras resistencias claves yacen en 0.9554 (mínimo del 16/12/2014) y 0.9831 (mínimo del 25/12/2014). El soporte clave se mantiene en 0.9170 (mínimo del 30/01/2015).

Luc Luyet, CIIA | Senior Market Analyst  
e-mail: [luc.luyet@swissquote.ch](mailto:luc.luyet@swissquote.ch)

Esperando por nueva señal.

**USD / CAD**



**Aproximándose al área de soporte formada entre 1.2352 y 1.2314.**

- El USD/CAD se ha debilitado al punto que ahora se acerca al área clave de soporte formada entre 1.2352 y 1.2314, la cual presenta la capacidad de acotar su caída. Las resistencias horarias de referencia se ubican en 1.2498 (máximo del 25/02/2015) y 1.2684.
- A largo plazo su estructura técnica sigue sugiriendo el desarrollo de una base cuyo objetivo máximo yace sobre la fuerte resistencia de 1.3065 (máximo del 09/03/2009). Su reciente caída es vista como una corrección a medio plazo, donde los soportes claves se ubican en 1.2314 (mínimo del 22/01/2015) y 1.2047 (mínimo intradiario).

Para más Ideas de Trading, por favor dirijase a: <http://es.swissquote.com/fx/news/sqore>

Luc Luyet, CIAA | Senior Market Analyst  
e-mail: [luc.luyet@swissquote.ch](mailto:luc.luyet@swissquote.ch)

**Orden de compra límite 2 en 1.2363, Obj: Cerrar 1 unidad en 1.2646 y el resto en 1.2950. Stop: 1.2290**

## AUD / USD



Para más Ideas de Trading, por favor dirijase a: <http://es.swissquote.com/fx/news/sqore>

### El mercado vigila la resistencia del canal ascendente.

- El AUD/USD extiende su avance por encima de la resistencia clave del 0.7876 (máximo del 06/02/2015), lo que sugiere una mayor demanda. En estos momentos el mercado vigila la resistencia del canal bajista (alrededor del 0.7943), cuyo quiebre permitiría contemplar una extensión hacia la resistencia clave del 0.8054. En los gráficos horarios es respaldado por los soportes de 0.7824 (mínimo intradiario) y 0.7740 (mínimo del 24/02/2015).

- A largo plazo aún no existen indicios de culminación de su tendencia bajista. La pérdida del fuerte soporte de 0.8067 (mínimo del 25/05/2010)-0.7947 (61.8% del retroceso de la subida registrada entre 2009 y 2011) sugiere el desarrollo de una caída más profunda, donde el soporte clave yace en 0.7451 (mínimo del 18/05/2009). Para anular estas perspectivas bajistas, es necesario constatar el quiebre de la resistencia clave de 0.8295 (máximo del 15/01/2015).

Luc Luyet, CIIA | Senior Market Analyst  
e-mail: [luc.luyet@swissquote.ch](mailto:luc.luyet@swissquote.ch)

Esperando por nueva señal.



**GBP / JPY**

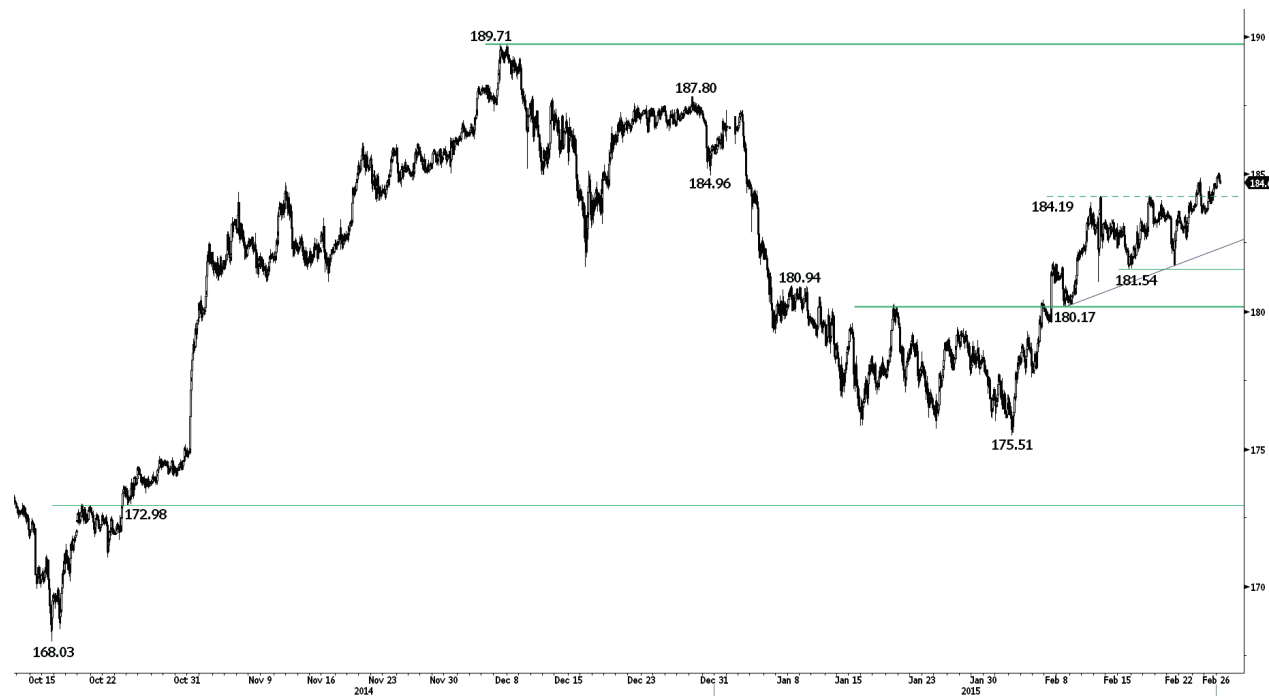

Para más Ideas de Trading, por favor dirijase a: <http://es.swissquote.com/fx/news/sqore>

**La libra esterlina extiende su avance ante el yen.**

- El GBP/JPY extiende su avance mientras desafía la resistencia del 184.86 (máximo del 24/02/2015); su quiebre permitiría contemplar una extensión hacia la resistencia clave del 187.70. El cruce yace respaldado por los soportes de 183.54 (mínimo del 25/02/2015) y 181.54.
- Dado que a medio plazo no se observa ningún patrón de cambio de rumbo a la baja, se mantiene un sesgo alcista a largo plazo. Así se contempla la posibilidad de extensiones hacia la fuerte resistencia de 190.00 (psicológica). El primer soporte de largo plazo yace sobre la MMD de 200 periodos (176.30), al cual le sigue el fuerte soporte formado por el área de 169.51 (mín. 11/04/2014)-167.78 (mín. 18/03/2014).

Luc Luyet, CIIA | Senior Market Analyst  
e-mail: [luc.luyet@swissquote.ch](mailto:luc.luyet@swissquote.ch)

**Esperando por nueva señal.**

## EUR / JPY

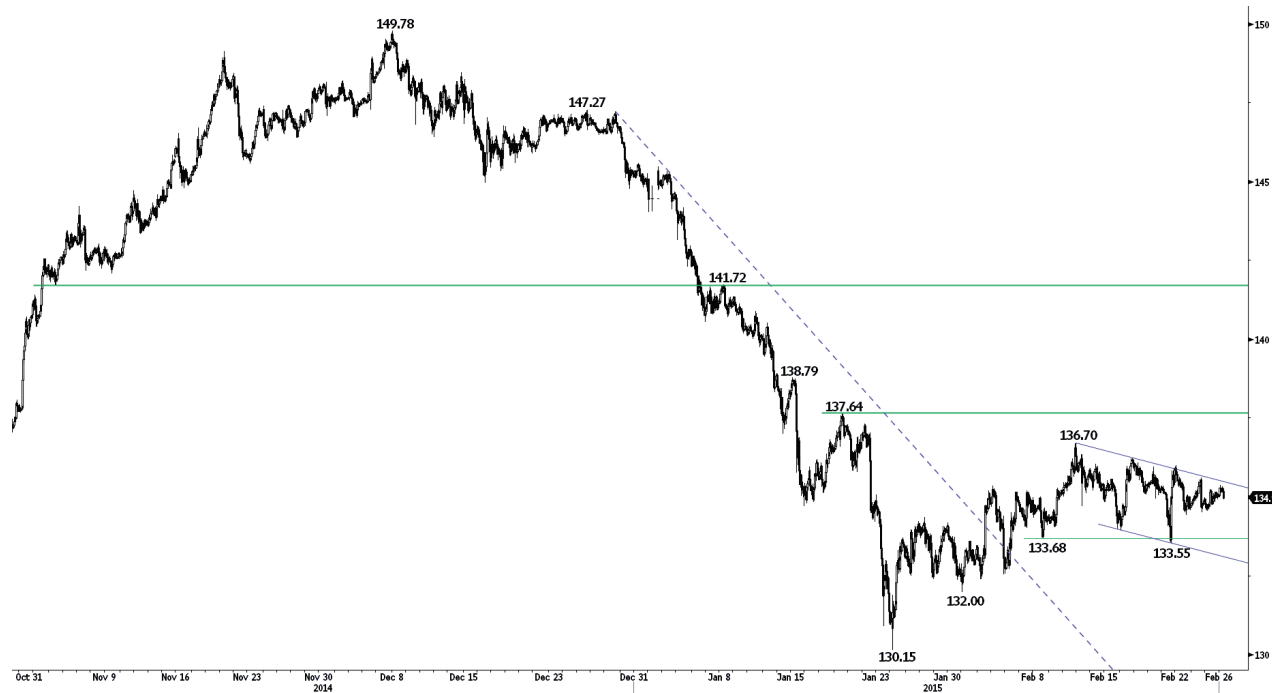

Para más Ideas de Trading, por favor dirijase a: <http://es.swissquote.com/fx/news/sqore>

### El mercado permanece aún negociándose dentro del canal bajista.

- El EUR/JPY se negocia a corto plazo dentro de un canal bajista, donde el primer soporte de referencia se ubica en 133.68/133.55; su quiebre implicaría evaluar la posibilidad de una caída más profunda hacia el soporte de 132.00. Las resistencias horarias de referencia se ubican en 136.24 (máximo del 17/02/2015) y 136.70.

- La caída previa por debajo del soporte clave del 134.11 (mínimo del 20/11/2013) anula la sucesión de mínimos ascendentes registrada a largo plazo. Es probable que la prevalencia de la resistencia del 149.78 (máximo del 08/12/2014), haya marcado el final del avance iniciado en julio de 2012. Por el momento, se contempla un mayor comportamiento oscilante, donde el soporte clave se ubica en 124.97 (mínimo del 13/06/2013) y las resistencias claves en 137.64 (máximo del 20/01/2015) y 141.72 (máximo del 08/01/2015).

Luc Luyet, CIIA | Senior Market Analyst  
e-mail: [luc.luyet@swissquote.ch](mailto:luc.luyet@swissquote.ch)

Esperando por nueva señal.

**EUR / GBP**



Para más Ideas de Trading, por favor dirijase a: <http://es.swissquote.com/fx/news/sqore>

**El euro extiende su caída frente a la libra esterlina.**

- El EUR/GBP ha registrado nuevos mínimos que ratifican el carácter bajista de su tendencia subyacente. Las resistencias horarias que la contienen, yacen sobre el 0.7352 (máximo intradiario) y 0.7429 (máximo del 20/02/2015).
- La perforación del área clave de soporte formada entre 0.7755 (mínimo del 23/07/2012) y 0.7694 (mínimo del 20/10/2008), confirma su tendencia bajista a largo plazo. El soporte clave se ubica ahora en 0.7089 (mínimo del 03/12/2007) y la resistencia clave en 0.7596 (mínimo del 16/01/2015).

Luc Luyet, CIIA | Senior Market Analyst  
e-mail: [luc.luyet@swissquote.ch](mailto:luc.luyet@swissquote.ch)

**CORTO 1 unidad en 0.7563, Obj: Cerrar unidad restante en 0.7260. Stop: 0.7473 (Entrada 2015-02-03)**

**EUR / CHF**

Para más Ideas de Trading, por favor dirijase a: <http://es.swissquote.com/fx/news/sqore>

**Continúa prevaleciendo la resistencia del 1.0812.**

- El EUR/CHF aún no ha podido superar la resistencia horaria del 1.0812 y por tanto, la pérdida del soporte horario del 1.0727 sugeriría el debilitamiento de su momentum alcista a corto plazo. Mientras más abajo yace el soporte horario de 1.0666 (mínimo del 20/02/2015), la resistencia clave continúa ubicada en 1.1002 (mínimo del 1.1002 (mínimo del 02/09/2011)).

- El EUR/CHF vuelve a ser un mercado cambiario de libre flotación, cuyo declive ha llegado a territorio desconocido. Es probable que el programa de flexibilización monetaria del BCE continúe generando una presión vendedora sobre el cruce, lo que debería impulsar al BNS a seguir interviniendo. De todos modos, el quiebre de la resistencia clave de 1.0600 sugiere una mejora de su demanda, la cual es respaldada por el soporte clave de 1.0357 (mínimo del 30/01/2015). La siguiente resistencia clave se ubica en 1.1002 (mínimo del 02/09/2011).

Luc Luyet, CIIA | Senior Market Analyst  
e-mail: [luc.luyet@swissquote.ch](mailto:luc.luyet@swissquote.ch)

**Esperando por nueva señal.**

## ORO (en USD)



Para más Ideas de Trading, por favor dirijase a: <http://es.swissquote.com/fx/news/sqore>

### La onza de oro extiende su rebote.

- El rebote que la onza de oro inició hace poco, lleva a los operadores a tener en la mira nuevamente la resistencia horaria del 1223 (máximo del 19/02/2015), cuyo quiebre los llevaría a evaluar la posibilidad de una extensión hacia la resistencia más significativa de 1246 (máximo del 10/02/2015). Mientras los soportes horarios de referencia se ubican en 1201 (mínimo intradiario) y 1191, el soporte clave yace en 1168 (mínimo del 02/01/2015).

- La superación previa de la fuerte resistencia de 1255 (máximo del 21/10/2014 y MMD de 200 períodos) aún sugiere una mejora en su estructura técnica de largo plazo. No obstante, la forma de este avance se parece más a una contracción de su tendencia bajista subyacente (véase el desarrollo dentro del canal bajista). El soporte clave se ubica en 1132 (mínimo del 07/11/2014).

Luc Luyet, CIIA | Senior Market Analyst  
e-mail: [luc.luyet@swissquote.ch](mailto:luc.luyet@swissquote.ch)

Esperando por nueva señal.

## PLATA (en USD)



Para más Ideas de Trading, por favor dirijase a: <http://es.swissquote.com/fx/news/sqore>

### El mercado desafía la resistencia del 16.80.

- La plata ha rebotado tras haber perdido el soporte clave del 16.55. Para contemplar una mejora técnica a corto plazo, es necesario constatar el quiebre de la resistencia horaria del 16.80 (zona de la línea de rumbo bajista); la siguiente resistencia yace en 17.45. Mientras los soportes horarios de referencia se ubican en 16.45 (mínimo intradiario) y 16.11, el soporte clave yace en 15.53.

- A largo plazo, la perforación del soporte clave de 18.64 (mínimo del 30/05/2014)- 18.22 (mínimo del 28/06/2013), confirma su tendencia subyacente bajista. A pesar de que hasta el momento el fuerte soporte de 14.66 (mínimo del 05/02/2010) ha logrado prevalecer, mantenemos un sesgo bajista debido a que aún no se observa ningún indicio de base. La resistencia clave yace en 18.89 (máximo del 16/09/2014).

Luc Luyet, CIIA | Senior Market Analyst  
e-mail: [luc.luyet@swissquote.ch](mailto:luc.luyet@swissquote.ch)

Esperando por nueva señal.

## DISCLAIMER

Si bien se ha realizado el máximo esfuerzo para asegurar que los datos proporcionados y utilizados para la investigación de este documento sean de la mejor calidad, no se puede garantizar que sea totalmente correcto y Swissquote Bank y sus empresas subsidiarias no pueden aceptar responsabilidad de ningún tipo con relación a errores u omisiones, o con relación a la exactitud total de la información aquí contenida. Este documento no constituye una recomendación para vender y/o comprar ningún tipo de producto financiero así como no constituye una oferta y/o solicitud de intervenir en una transacción. Este documento se refiere exclusivamente a una investigación económica y de ningún modo se debe interpretar como un asesoramiento de inversión.

Si bien todo tipo de inversión conlleva algún grado de riesgo, los riesgos de pérdida en transacciones en el mercado forex pueden ser sustanciales. Por lo tanto si usted está considerando operar en este mercado, debe tener conocimiento de los riesgos asociados a esta clase de inversión antes de concretarla. El material presentado aquí de ninguna manera intenta ser un asesoramiento para operar divisas ni tampoco de estrategia. Swissquote Bank realiza un gran esfuerzo para proveer la mejor calidad de información, pero no está en nuestras manos garantizar su total exactitud. Cualquier precio establecido en este informe es exclusivamente como información y no implica una evaluación para activos financieros individuales u otros instrumentos.

Este informe es para su distribución exclusivamente en los términos arriba mencionados y debe estar autorizado por la ley vigente. Ningún dato debe ser tomado como una estrategia de inversión o como recomendación en un asesoramiento personal. El único objetivo de esta publicación es una información de calidad y de ninguna forma debe ser valorado como incitación a comprar o vender cualquier tipo de activo financiero en ningún lugar. No representa ni garantiza sea de forma explícita o implícita la información contenida aquí, salvo en lo referido a los datos de Swissquote Bank, sus empresas subsidiarias y afiliadas. Tampoco pretende brindar un completo informe o resumen sobre activos financieros, mercados o emprendimientos aquí mencionados. Swissquote Bank no asegura que los inversores obtendrán ganancias, tampoco las compartirá en el caso que se concreten así como no asumirá ningún tipo de responsabilidad ante eventuales pérdidas. Las inversiones implican riesgos y quienes los toman deben ser prudentes al momento de tomar decisiones. Este informe no debe ser tomado por quienes lo reciben como un sustituto de su propio criterio. Cualquier opinión expresada en este informe tiene carácter exclusivamente informativo y está sujeto a cambios sin previo aviso; asimismo puede diferir o ser contrario a opiniones expresadas por otras áreas de negocios o grupos de Swissquote Bank como resultado de utilizar diferentes hipótesis o criterios. Swissquote Bank no tiene ninguna obligación o responsabilidad frente a cualquier transacción, resultado, ganancia o pérdida basadas en este informe, total o parcialmente.

La investigación se iniciará, actualizará y cesará únicamente según el criterio del Departamento de Estrategias de Swissquote Bank. Los análisis contenidos aquí están basados en diferentes teorías. Diferentes teorías pueden llevar a diferentes resultados. El (los) analista (s) responsable (s) de la preparación de este informe, pueden interactuar con el personal de sala de operaciones, personal de ventas y otras circunscripciones con el propósito de juntar, sintetizar e interpretar la información del mercado.

Swissquote Bank no tiene ninguna obligación de actualizar o mantener al día la información contenida aquí y no es responsable por ningún resultado, sea ganancia o pérdida basado parcial o totalmente en este informe. © Swissquote Bank 2014. Todos los derechos reservados.