

LAPORAN TEKNIKAL HARIAN

27 Januari 2015

Untuk Ide Perdagangan lainnya silahkan masuk ke: www.swissquote.com/fx/news/sqore

| | KECENDRONGAN | TIMEFRAME | STRATEGI / POSISI | MASUKAN LEVEL | OBJEKTIF / KOMENTAR | STOP | ENTERED |
|-----------------|--------------|-----------|-------------------|---------------|-------------------------|--------|------------|
| EUR / USD | ↓ | L-TERM | | | Menunggu sinyal bagus. | | |
| GBP / USD | ↓ | M-TERM | | | Menunggu sinyal bagus. | | |
| USD / JPY | → | S-TERM | Long 1 unit | 116.10 | Tutup 1 Unit di 119,30. | 116.83 | 16/01/2015 |
| USD / CHF | → | S-TERM | | | Menunggu sinyal bagus. | | |
| USD / CAD | ↑ | M-TERM | | | Menunggu sinyal bagus. | | |
| AUD / USD | → | L-TERM | | | Menunggu sinyal bagus. | | |
| GBP / JPY | → | S-TERM | | | Menunggu sinyal bagus. | | |
| EUR / JPY | ↓ | M-TERM | | | Menunggu sinyal bagus. | | |
| EUR / GBP | ↓ | L-TERM | | | Menunggu sinyal bagus. | | |
| EUR / CHF | ↓ | S-TERM | | | Menunggu sinyal bagus. | | |
| GOLD (in USD) | → | M-TERM | | | Menunggu sinyal bagus. | | |
| SILVER (in USD) | → | M-TERM | | | Menunggu sinyal bagus. | | |

Harap dicatat: Tidak ada strategi di bawah ini yang merepresentasikan saran atau rekomendasi trading apapun. Silahkan merujuk ke pernyataan lengkap kami.

EUR / USD



Untuk Ide Perdagangan lainnya silahkan masuk ke: www.swissquote.com/fx/news/sqore

Pemulihan memudar

- EUR / USD sedang mencoba untuk berbalik arah. Resistensi per jam dapat ditemukan di 1,1289 dan 1,1460 (16/01/2015 low). Support per jam sekarang terletak di 1,1098, sedangkan support psikologis berada di 1.1000.

- Dalam long term , segitiga simetris mendukung kelemahan lebih lanjut terhadap paritas. Support kunci dapat ditemukan di 1.1000 (Support psikologis) dan 1,0765 (2003/03/09 low). Resistensi terletak di 1,1679 (21/01/2015 high), sementara resistensi kunci berada di 1,1871 (2015/12/01 high).

Luc Luyet, CIIA | Senior Market Analyst
e-mail: luc.luyet@swissquote.ch

Menunggu sinyal bagus.

GBP / USD

Untuk Ide Perdagangan lainnya silahkan masuk ke: www.swissquote.com/fx/news/sqore

Jeda di mundurnya short term ?

- GBP / USD telah menembus ke bawah dari rentang horisontal ditentukan oleh 1,5035 dan resistance pada 1,5274. Short term lebih lanjut Kelemahan menuju support kuat di 1,4814 yang disukai selama harga masih di bawah resistensi per jam di 1,5058 (20/01/2015 low). Resistance lain berada di 1,5213 (22/01/2015 high).
- Dalam long term , struktur teknis negatif selama harga masih di bawah tombol resistance pada 1,5274 (2015/06/01 high, lihat juga trendline menurun). Sebuah retracement penuh 2013-2014 kenaikan yang diharapkan.

Luc Luyet, CIIA | Senior Market Analyst
e-mail: luc.luyet@swissquote.ch

Menunggu sinyal bagus.

USD / JPY



Untuk Ide Perdagangan lainnya silahkan masuk ke: www.swissquote.com/fx/news/sqore

Konsolidasi di bawah resistance di 118,87.

- USD / JPY masih di bawah resistance per jam di 118,87. Namun, suksesi saat ini higher low (lihat short term trendline meningkat) menyarankan meningkatkan minat beli. Support per jam di 117,25 (22/01/2015 low) telah bertahan sehingga jauh. Support per jam lain dapat ditemukan di 116,93 (19/01/2015 low). Sebuah resistance kunci berada di 119,96 (lihat juga channel menurun).

- Sebuah long term bias bullish disukai selama support kunci 110,09 (2014/01/10 high) yang bertahan. Bahkan jika konsolidasi medium term kemungkinan sedang berlangsung, tidak ada tanda-tanda yang menunjukkan akhir long term tren bullish. Sebuah resistance besar berada di 124,14 (22/06/2007 high). Sebuah support kunci dapat ditemukan di 115,46 (17/11/2014 low).

Luc Luyet, CIIA | Senior Market Analyst
e-mail: luc.luyet@swissquote.ch

Long 1 unit at 116.10, Obj: Tutup 1 Unit di 119,30., Stop: 116.83 (Entered: 2015-01-16)

USD / CHF

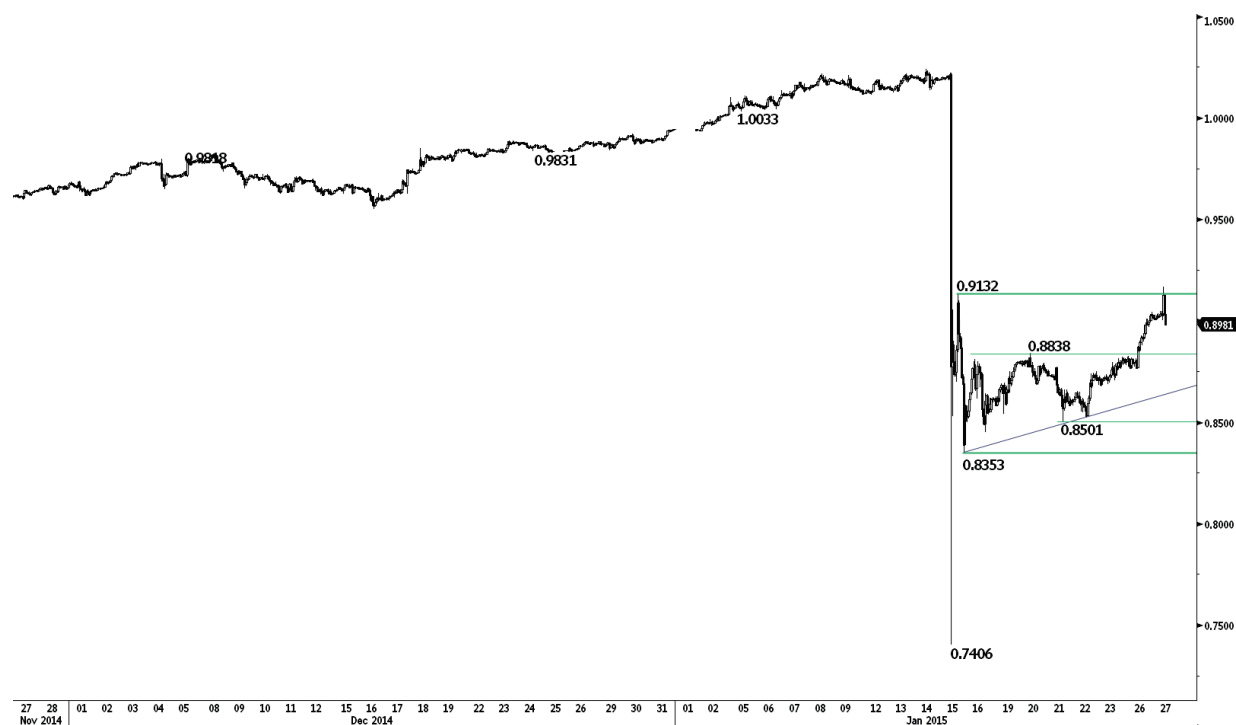

Untuk Ide Perdagangan lainnya silahkan masuk ke: www.swissquote.com/fx/news/sqore

Meningkatkan minat beli short term.

- USD / CHF sedang mencoba untuk menemukan keseimbangan baru setelah pengumuman SNB. Saat ini suksesi higher lows mendukung short term bias bullish. Sebuah break resistance di 0,8838 akan mengkonfirmasi pandangan ini. Sebuah resistance kunci berada di 0,9132. Support per jam dapat ditemukan di 0,8672 (intraday low) dan 0,8501.

- Setelah penghapusan floor EUR / CHF, sebuah top besar telah terbentuk pada 1,0240. mengingat bahwa kepanikan berikutnya belum rusak support kuat di 0,7071 (09/08/2011 low), tingkat ini harus terus dalam beberapa bulan ke depan. Sebuah medium term bergerak sideways antara support kunci di 0,8353 dan resistance kunci di 0,9132 yang disukai.

Luc Luyet, CIIA | Senior Market Analyst
e-mail: luc.luyet@swissquote.ch

Menunggu sinyal bagus.

USD / CAD

Untuk Ide Perdagangan lainnya silahkan masuk ke: www.swissquote.com/fx/news/sqore

Mundur resistance pada 1,2506.

- USD / CAD naik menuju resistance kunci di 1,2506. Support per jam dapat ditemukan di 1,2314 (22/01/2015 low) dan 1,2115 (20/01/2015 high).
- Dalam long term , struktur teknis terlihat seperti bawah pembulatan yang upside maksimum Potensi diberikan oleh resistance kuat di 1,3065 (09/03/2009 high). Sebuah support kunci berada di 1,1803 (15/01/2015 low), sedangkan kunci resistensi terletak di 1,2506 (21/04/2009 high).

Luc Luyet, CIIA | Senior Market Analyst
e-mail: luc.luyet@swissquote.ch

Menunggu sinyal bagus.

AUD / USD



Untuk Ide Perdagangan lainnya silahkan masuk ke: www.swissquote.com/fx/news/sqore

Tidak dapat menutup di atas 0.8000

- AUD / USD terus menurun setelah break support di 0,8035 (2015/05/01 low). itu Struktur teknis short term negatif selama karena harga berada di bawah resistance per jam di 0,8054 (23/01/2015 high). Sebuah resistance awal terletak di 0,7955 (intraday high).

- Dalam long term , tidak ada tanda-tanda yang menunjukkan akhir downtrend saat ini. Tembusnya area support kuat antara 0,8067 (25/05/2010 low) dan 0,7947 (61,8% retracement dari 2009-2011 naik) mendukung kelemahan lebih lanjut. Support lainnya dapat ditemukan di 0,7704 (13/07/2009 low) dan 0,7451 (18/05/2009 low). Break dari resistance kunci di 0,8376 (2014/11/12 high) diperlukan untuk membatalkan pandangan bearish kami.

Luc Luyet, CIIA | Senior Market Analyst
e-mail: luc.luyet@swissquote.ch

Menunggu sinyal bagus.

GBP / JPY

Untuk Ide Perdagangan lainnya silahkan masuk ke: www.swissquote.com/fx/news/sqore

Tes yang sukses sejauh ini dari support di 175,82.

- GBP / JPY berbalik arah dekat support di 175,85, yang bisa menjadi awal dari potensi short term pembentukan basis. Resistance per jam terletak di 179,23 (22/01/2015 high). Sebuah daerah resistance kunci berada di antara 180,28 dan 180,94. Support yang lain dapat ditemukan di 172,98.

- Dalam long term , tidak adanya medium term pola reversal bearish mendukung bias bullish. Support yang diberikan oleh 200-day moving average (sekitar 176,20), sedangkan area support kuat antara 169,51 (2014/11/04 low) dan 167,78 (18/03/2014 low). Sebuah resistensi yang kuat berada di 190.00 (threshold psikologis).

Luc Luyet, CIIA | Senior Market Analyst
e-mail: luc.luyet@swissquote.ch

Menunggu sinyal bagus.

EUR / JPY



Untuk Ide Perdagangan lainnya silahkan masuk ke: www.swissquote.com/fx/news/sqore

Tekanan bullish sedikit

- EUR / JPY telah menembus support kuat di 134,11, membenarkan tekanan jual terus-menerus. Resistensi per jam untuk short term pembalikan arah dapat ditemukan di 135,06 (23/01/2015 high) dan 137,64. Support lain terletak di 127,98 (2013/12/08 low).

- Dalam long term , break support yang kuat di 134,11 (20/11/2013 low) membatalkan sukseksi long term higher lows. resistance di 149,78 (2014/08/12 high) memiliki kemungkinan menandai akhir dari kenaikan yang dimulai pada bulan Juli 2012. Lebih bergerak sideways sekarang yang diharapkan. Sebuah support kunci berada di 124,97 (13/06/2013 low).

Luc Luyet, CIIA | Senior Market Analyst
e-mail: luc.luyet@swissquote.ch

Menunggu sinyal bagus.

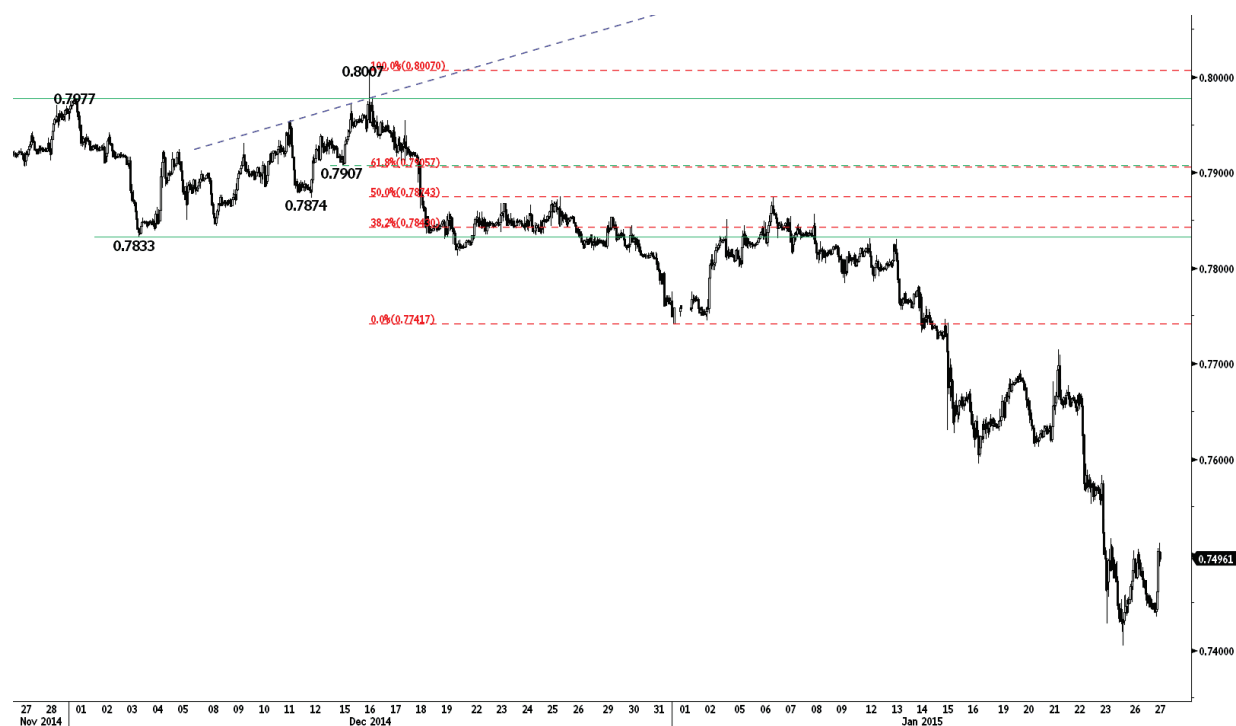
EUR / GBP

Untuk Ide Perdagangan lainnya silahkan masuk ke: www.swissquote.com/fx/news/sqore

Pemulihan dari support

EUR / GBP terus menurun dan sekarang dekat dengan support kunci di 0,7392. resistensi per jam sekarang dapat ditemukan di 0,7596 (16/01/2015 low) dan 0,7715 (21/01/2015 high).

- Dalam long term , break utama area support antara 0,7755 (23/07/2012 low) dan 0,7694 (20/10/2008 low) menegaskan sebuah downtrend yang mendasari. Memantau uji support di 0,7392 (28/01/2008 low). Support yang lain dapat ditemukan di 0,7089 (2007/03/12 low). Sebuah resistance kunci sekarang terletak di 0,7875 (25/12/2014 high).

Luc Luyet, CIIA | Senior Market Analyst
e-mail: luc.luyet@swissquote.ch

Menunggu sinyal bagus.

EUR / CHF

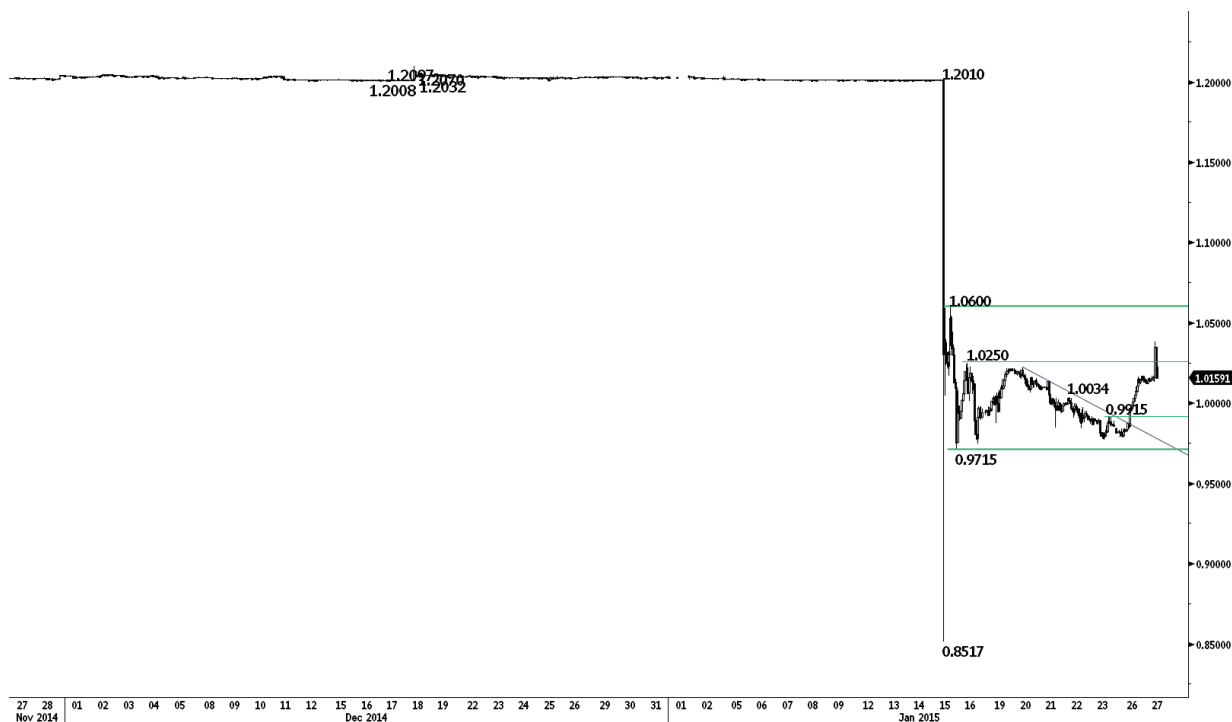

Untuk Ide Perdagangan lainnya silahkan masuk ke: www.swissquote.com/fx/news/sqore

Rumor FX Intervensi

- EUR / CHF digesting besar sell-off saay ini. Hari ini bergerak menghentikan suksesi higher low menyarankan meningkatkan tekanan jual. Namun, bullish bergerak ke 1,0385 telah upsdie . Sebuah support kunci bearda di 0,9715.
- EUR / CHF mata uang yang mengambang bebas dan telah menolak untuk air yang belum dipetakan. Program QE ECB kemungkinan akan menyebabkan tekanan jual terus-menerus pada EUR / CHF. Memantau berad asupport kunci di 0,9715. 15 Januari low pada 0,8517 adalah support yang kuat, yang harus terus dalam beberapa bulan mendatang.

Luc Luyet, CIIA | Senior Market Analyst
e-mail: luc.luyet@swissquote.ch

Menunggu sinyal bagus.

GOLD (in USD)

Untuk Ide Perdagangan lainnya silahkan masuk ke: www.swissquote.com/fx/news/sqore

Memudar dekat 1300 ambang batas.

- Emas pada kondisi tren kenaikan selama support di 1255 (16/01/2015 low) yang bertahan. Support per jam terletak di 1272 (19/01/2015 low). Daerah resistance antara 1.297 (28/08/2014 high) dan ambang batas psikologis di 1300 terus ditantang. Resistance kunci lain diberikan oleh channel menurun (sekitar 1328).
- Dalam long term , break resistance kuat di 1.255 (21/10/2014 high) menunjukkan struktur teknis yang membaik. Namun, bentuk muka ini masih terlihat seperti bergerak countertrend dalam sebuah downtrend yang mendasari (lihat juga channel menurun). Resistensi kunci lain berada di 1345 (2014/10/07 high).

Luc Luyet, CIIA | Senior Market Analyst
e-mail: luc.luyet@swissquote.ch

Menunggu sinyal bagus.

SILVER (in USD)



Untuk Ide Perdagangan lainnya silahkan masuk ke: www.swissquote.com/fx/news/sqore

Memantau support per jam di 17.92.

- Perak saat ini mampu mengirim lebih higher high, yang menunjukkan long term momentum bullish yang melemah. Memantau uji support per pada 17.92, sebagai break yang akan memvalidasi formasi double-top. Support per jam lainnya bisa ditemukan di 17,48 (19/01/2015 low) dan 17,23 (15/01/2015 high). Resistance per jam sekarang berada di 18,49 (21/01/2015 high).

- Dalam long term, break daerah support utama antara 18,64 (30/05/2014 low) dan 18,22 (28/06/2013 low) menegaskan sebuah downtrend yang mendasari. Meskipun kuat support di 14,66 (2010/05/02 low) telah bertahan sehingga jauh, tidak adanya formasi dasar terus mendukung bias bearish long term. Sebuah resistance kunci berada di 18,89 (16/09/2014 high).

Luc Luyet, CIIA | Senior Market Analyst
e-mail: luc.luyet@swissquote.ch

Menunggu sinyal bagus.

PERNYATAAN

Meskipun berbagai usaha telah dilakukan untuk memastikan bahwa data yang dikutip dan digunakan untuk penelitian di belakang dokumen ini dapat diandalkan, tidak ada jaminan bahwa itu benar, dan Bank Swissquote dan anak perusahaan dapat menerima tanggung jawab apapun sehubungan dengan kesalahan atau kelalaian, atau mengenai akurasi, kelengkapan atau keandalan informasi yang terkandung di sini. Dokumen ini bukan merupakan rekomendasi untuk menjual dan / atau membeli suatu produk keuangan dan tidak boleh dianggap sebagai ajakan dan / atau tawaran untuk melakukan transaksi apapun. Dokumen ini merupakan bagian dari penelitian ekonomi dan tidak dimaksudkan sebagai nasihat investasi, atau untuk maeminta berurusan di sekuritas atau jenis lain dari investasi.

Meskipun setiap investasi melibatkan beberapa tingkat risiko, risiko kerugian perdagangan kontrak off - exchange forex sangat besar. Oleh karena itu jika Anda mempertimbangkan perdagangan di pasar ini, Anda harus menyadari risiko yang terkait dengan produk ini sehingga Anda dapat membuat keputusan yang tepat sebelum berinvestasi. Materi yang disajikan di sini tidak dapat dianggap sebagai saran atau strategi perdagangan. Bank Swissquote membuat upaya yang kuat untuk menggunakan handal, informasi luas, tetapi kami tidak membuat representasi bahwa itu adalah akurat atau lengkap. Selain itu, kami memiliki kewajiban untuk memberitahu Anda bila pendapat atau data dalam perubahan material ini. Setiap harga yang tercantum dalam laporan ini adalah untuk tujuan informasi saja dan tidak mewakili penilaian untuk sekuritas individual atau instrumen lainnya.

Laporan ini adalah hanya untuk distribusi dalam keadaan seperti mungkin diizinkan oleh hukum yang berlaku. Tidak ada dalam laporan ini merupakan representasi bahwa setiap strategi investasi atau rekomendasi yang terkandung cocok atau sesuai dengan keadaan masing-masing penerima atau merupakan rekomendasi pribadi. Hal ini diterbitkan hanya untuk tujuan informasi, bukan merupakan iklan dan tidak dapat dianggap sebagai ajakan atau tawaran untuk membeli atau menjual efek atau instrumen keuangan terkait di yurisdiksi manapun. Tidak ada pernyataan atau jaminan, baik tersurat maupun tersirat, diberikan sehubungan dengan keakuratan, kelengkapan atau keandalan informasi yang terkandung di sini, kecuali sehubungan dengan informasi mengenai Bank Swissquote, anak perusahaan dan afiliasi, juga tidak dimaksudkan untuk menjadi sebuah pernyataan lengkap atau ringkasan dari surat berharga, pasar atau perkembangan dimaksud dalam laporan tersebut.

Swissquote Bank tidak melakukan bahwa investor akan memperoleh keuntungan, dan tidak akan berbagi dengan investor setiap keuntungan investasi atau menerima tanggung jawab untuk setiap kerugian investasi. Investasi melibatkan risiko dan investor harus bersikap bijaksana dalam membuat keputusan investasi mereka. Laporan ini tidak boleh dianggap oleh penerima sebagai pengganti untuk menjalankan penilaian mereka sendiri. Pendapat apapun yang disampaikan dalam laporan ini adalah untuk tujuan informasi saja dan dapat berubah tanpa pemberitahuan dan mungkin berbeda atau bertentangan dengan pendapat yang dikemukakan oleh area bisnis lain atau kelompok Swissquote Bank sebagai akibat dari menggunakan asumsi dan kriteria yang berbeda. Swissquote Bank tidak akan terikat atau berkewajiban untuk setiap transaksi, hasil, keuntungan atau kerugian, berdasarkan laporan ini, secara keseluruhan atau sebagian.

Penelitian akan memulai, update dan berhenti cakupan semata-mata pada kebijaksanaan Strategi Bank Swissquote. Analisis terkandung di dalam ini didasarkan pada berbagai asumsi. Asumsi yang berbeda dapat mengakibatkan hasil material yang berbeda. Analisis bertanggung jawab atas penyusunan laporan ini dapat berinteraksi dengan personil meja perdagangan, tenaga penjualan dan konstituen lain untuk tujuan pengumpulan, mensintesis dan menafsirkan informasi pasar. Bank Swissquote tidak berkewajiban untuk memperbarui atau tetap saat ini Informasi yang terkandung dan tidak bertanggung jawab atas hasil, keuntungan atau kerugian, berdasarkan informasi ini, secara keseluruhan atau sebagian.

Bank Swissquote secara khusus melarang redistribusi materi ini secara keseluruhan atau sebagian tanpa izin tertulis dari Bank Swissquote dan Bank Swissquote tidak bertanggung jawab apapun atas tindakan pihak ketiga dalam hal ini. © Bank Swissquote 2014. Hak Cipta Di lindungi.