

# INFORME DIARIO DE ANÁLISIS TÉCNICO

19 de diciembre de 2014

Para más Ideas de Trading, por favor dirijase a: <http://es.swissquote.com/fx/news/sqore>

	DIRECCIÓN	ESCALA DE TIEMPO	ESTRATEGIA / POSICIÓN	NIVELES DE ENTRADA	OBJETIVOS / COMENTARIOS	STOP	ENTRADA
<b>EUR / USD</b>		M-PLAZO	CORTO 1 unidad	1.2522	Cerrar el resto de la posición en 1.2070.	1.2610	16/12/2014
<b>GBP / USD</b>		C-PLAZO			Esperando por nueva señal.		
<b>USD / JPY</b>		C-PLAZO			Esperando por nueva señal.		
<b>USD / CHF</b>		M-PLAZO			Esperando por nueva señal.		
<b>USD / CAD</b>		C-PLAZO			Esperando por nueva señal.		
<b>AUD / USD</b>		C-PLAZO			Esperando por nueva señal.		
<b>GBP / JPY</b>		C-PLAZO			Esperando por nueva señal.		
<b>EUR / JPY</b>		C-PLAZO			Esperando por nueva señal.		
<b>EUR / GBP</b>		C-PLAZO			Esperando por nueva señal.		
<b>EUR / CHF</b>		M-PLAZO			Esperando por nueva señal.		
<b>ORO (en USD)</b>		C-PLAZO			Esperando por nueva señal.		
<b>PLATA (en USD)</b>		C-PLAZO			Esperando por nueva señal.		

Aclaración: Ninguna de las estrategias de trading presentadas en este informe representan ningún tipo de asesoramiento ni recomendación para operar. Para mayor información lo invitamos a que lea nuestro Disclaimer completo.

## EUR / USD



Para más Ideas de Trading, por favor dirijase a: <http://es.swissquote.com/fx/news/sqore>

### El euro merodea sus mínimos recientemente registrados frente al dólar.

- El EUR/USD ha extendido su declive y en estos momentos se negocia cerca del soporte de 1.2247. De haber un rebote a corto plazo, el mercado buscaría confirmarlo a través de la superación de las resistencias horarias de 1.2362 (ex soporte) y 1.2423 (máximo intradiario y nivel del 50% del retroceso).

- A largo plazo y desde mayo de 2014, desarrolla una tendencia bajista. La perforación previa del importante soporte fijado entre 1.2755 (mínimo del 09/07/2013) y 1.2662 (mínimo del 13/11/2012), ha abierto la posibilidad a una extensión hacia el fuerte soporte de 1.2043 (mínimo del 24/07/2012). Esto último a su vez implica contemplar la pérdida del mínimo recientemente registrado en 1.2247. La resistencia clave sobre esta escala de tiempo se mantiene fijada sobre el 1.2600 (máximo del 19/11/2014).

Luc Luyet, CIIA | Senior Market Analyst  
e-mail: [luc.luyet@swissquote.ch](mailto:luc.luyet@swissquote.ch)

**CORTO 1 unidad en 1.2522, Obj: Cerrar el resto de la posición en 1.2070. Stop: 1.2610 (Entrada: 2014-12-16)**

**GBP / USD**

Para más Ideas de Trading, por favor dirijase a: <http://es.swissquote.com/fx/news/sqpre>

**El mercado confirma el soporte de 1.5542.**

- El GBP/USD logra por el momento confirmar el soporte de 1.5542, mientras el mercado contempla un mayor comportamiento oscilante a corto plazo. La resistencia horaria de referencia yace sobre el 1.5699 (máximo intradiario), mientras que la resistencia clave se forma por el área de 1.5786-1.5826.
- A largo plazo presenta una estructura técnica negativa siempre y cuando permanezca por debajo de la resistencia clave del 1.5945 (máximo del 11/11/2014). De esta forma el mercado continúa contemplando como mínimo la posibilidad de una caída más profunda hacia el soporte de 1.5423 (mínimo del 14/08/2013). El siguiente soporte yace sobre el 1.5102 (mínimo del 02/08/2014).

Luc Luyet, CIIA | Senior Market Analyst  
e-mail: [luc.luyet@swissquote.ch](mailto:luc.luyet@swissquote.ch)

**Esperando por nueva señal.**

**USD / JPY**

Para más Ideas de Trading, por favor dirijase a: <http://es.swissquote.com/fx/news/sqore>

**El dólar desafía la resistencia de los 119.56 yenes.**

- El USD/JPY ha confirmado con creces el soporte clave de 115.46 (nivel del 38.2% del retroceso), lo que hace que en estos momentos el mercado desafíe la resistencia de 119.56; de romperla, éste evaluaría la posibilidad de una extensión hacia el 121.85. En los gráficos horarios, la paridad está respaldada por el soporte de 118.26 (mínimo de 118/12/2014). El soporte clave se mantiene en 115.46.

- Siempre y cuando prevalezca el soporte clave de 110.09 (máximo del 01/10/2014), se mantiene un sesgo alcista a largo plazo. Para contemplar una consolidación a medio plazo, es necesario vigilar los soportes claves de 115.46 (mínimo del 17/11/2014) y 113.17 (mínimo del 04/11/2014). Actualmente, no existen indicios que sugieran una culminación de su rumbo alcista a largo plazo.

Luc Luyet, CIIA | Senior Market Analyst  
e-mail: [luc.luyet@swissquote.ch](mailto:luc.luyet@swissquote.ch)

**Esperando por nueva señal.**

**USD / CHF**



**El dólar busca consolidar su fuerte avance realizado ante el franco suizo.**

- El USD/CHF viene consolidándose por debajo de la resistencia clave formada entre 0.9818 y 0.9839. En los gráficos horarios la paridad es respaldada por los soportes de 0.9759 (mínimo intradiario) y 0.9722.
- Desde una perspectiva a largo plazo, su actual estructura técnica sugiere la contracción total de la fase correctiva desarrollada desde julio de 2012. Un área de resistencia clave se forma entre el 0.9972 (máximo del 24/07/2012) y 1.0067 (máximo del 01/12/2020), mientras que el soporte clave yace sobre el 0.9351 (mínimo del 19/11/2014).

Para más Ideas de Trading, por favor dirijase a: <http://es.swissquote.com/fx/news/sqore>

Luc Luyet, CIIA | Senior Market Analyst  
e-mail: [luc.luyet@swissquote.ch](mailto:luc.luyet@swissquote.ch)

**Esperando por nueva señal.**

**USD / CAD**

Para más Ideas de Trading, por favor dirijase a: <http://es.swissquote.com/fx/news/sqore>

**El mercado presenta indicios de debilitamiento.**

- Hasta el momento el USD/CAD no ha logrado superar la resistencia de 1.1674, lo que sugiere un debilitamiento de su demanda. Dado además los niveles de sobrecompra que presenta, el mercado contempla a corto plazo el desarrollo de una fase de consolidación, respaldada por los soportes horarios de 1.1561 y 1.1516.

- A largo plazo su estructura técnica sigue sugiriendo el desarrollo de una base cuyo objetivo mínimo yace sobre la fuerte resistencia de 1.1725 (máximo del 08/07/2009). Al igual que a corto plazo, los niveles de sobrecompra que presenta aumentan las probabilidades a que atraviese una fase de consolidación a largo plazo, respaldada por los soportes claves de 1.1398 (mínimo del 09/12/2014) y 1.1192 (mínimo del 21/11/2014). La siguiente resistencia clave se ubica sobre el nivel psicológico del 1.2000.

Luc Luyet, CIIA | Senior Market Analyst  
e-mail: [luc.luyet@swissquote.ch](mailto:luc.luyet@swissquote.ch)

**Esperando por nueva señal.**

**AUD / USD**

Para más Ideas de Trading, por favor dirijase a: <http://es.swissquote.com/fx/news/sqore>

**El Aussie intenta rebotar ante el billete verde.**

- El AUD/USD intenta esta mañana rebotar y para confirmarlo, el mercado buscaría superar las resistencias horarias de 0.8236 (máximo del 17/12/2014) y 0.8299. Mientras el soporte horario se ubica en 0.8107, el soporte clave yace sobre el 0.8067.
- A largo plazo, la perforación previa del fuerte soporte de 0.8660 (mínimo del 24/01/2014) lleva al mercado a contemplar posibles extensiones hacia el soporte clave formado por el área de 0.8067 (mínimo del 25/05/2010) y el nivel de 0.7947 (61.8% del retroceso de la subida registrada entre 2009 y 2011). Cualquier intento de rebote a corto plazo sería contenido por la resistencia clave de 0.8376 (máximo del 11/12/2014). Para un plazo mayor, la resistencia clave se ubica sobre el 0.8615 (máximo del 27/11/2014).

Luc Luyet, CIIA | Senior Market Analyst  
e-mail: [luc.luyet@swissquote.ch](mailto:luc.luyet@swissquote.ch)

**Esperando por nueva señal.**



**GBP / JPY**

Para más Ideas de Trading, por favor dirijase a: <http://es.swissquote.com/fx/news/sqore>

**La libra esterlina extiende su avance frente al yen.**

- El GBP/JPY ha despejado el área de resistencia formada entre el 185.02 (ex soporte) y la línea de rumbo bajista, confirmando el predominio de una fuerte demanda que permite al mercado contemplar una extensión hacia la resistencia clave de 189.71. Mientras es respaldado por el soporte horario de 184.43 (mínimo del 18/12/2014), el mercado buscaría confirmar estas expectativas a través del quiebre de la resistencia horaria de 187.83.

- A largo plazo mantiene una tendencia alcista siempre y cuando logre sostener el soporte clave de 178.74 (máximo del 23/09/2014). Tras confirmar el área clave de soporte de 181.13-180.72 (máximo del 19/09/2014), el mercado contempla el desarrollo de una nueva fase alcista, donde la resistencia clave aparece sobre el 197.45 (máximo del 24/09/2008).

Luc Luyet, CIIA | Senior Market Analyst  
e-mail: [luc.luyet@swissquote.ch](mailto:luc.luyet@swissquote.ch)

**Esperando por nueva señal.**

## EUR / JPY



Para más Ideas de Trading, por favor dirijase a: <http://es.swissquote.com/fx/news/sqore>

### El mercado vigila la resistencia del 147.03.

- El EUR/JPY ha confirmado el soporte de 144.79. De todos modos, por más que lo ayude la superación del patrón triangular simétrico, es necesario constatar el quiebre de la resistencia de 147.03 para poder contemplar una mejora de su estructura técnica a corto plazo. La misma sería confirmada una vez alcanzada la resistencia de 148.45. El siguiente soporte de referencia continúa ubicado sobre el 143.35 (mínimo del 12/11/2014).

- La prevalencia del soporte clave de 141.23 (máximo del 19/09/2014) respalda su estructura técnica alcista a largo plazo, mientras el mercado vigila lo que suceda alrededor de la resistencia psicológica del 150.00. De ser alcanzada esta nueva zona, éste evaluaría la posibilidad de un avance hacia la resistencia del 157.00 (máximo del 08/09/2008). El soporte clave inicial yace sobre el 144.79.

Luc Luyet, CIIA | Senior Market Analyst  
e-mail: [luc.luyet@swissquote.ch](mailto:luc.luyet@swissquote.ch)

Esperando por nueva señal.

## EUR / GBP



Para más Ideas de Trading, por favor dirijase a: <http://es.swissquote.com/fx/news/sqore>

### El mercado desafía el soporte del 0.7833.

- El EUR/GBP extiende su caída tras haber revertido fuertemente su avance desde la resistencia del canal bajista. En estos momentos el soporte de 0.7833 es desafiado y su quiebre dejaría expuesto al soporte de 0.7799 (mínimo del 06/11/2014). De darse un rebote a corto plazo, el mercado buscaría confirmarlo a través del quiebre de la resistencia horaria de 0.7907 (mínimo del 15/12/2014).

- A largo plazo, el cruce logra por el momento sostener el área clave de soporte formada entre el 0.7755 (mínimo del 23/07/2012) y 0.7694 (mínimo del 20/10/2008). De todos modos, la prevalencia de la resistencia formada entre 0.8034 (máximo del 25/06/2014 y Media Móvil Diaria de 200 períodos) y 0.8066, sugiere el desarrollo de una estructura técnica con sesgo bajista.

Luc Luyet, CIIA | Senior Market Analyst  
e-mail: [luc.luyet@swissquote.ch](mailto:luc.luyet@swissquote.ch)

Esperando por nueva señal.

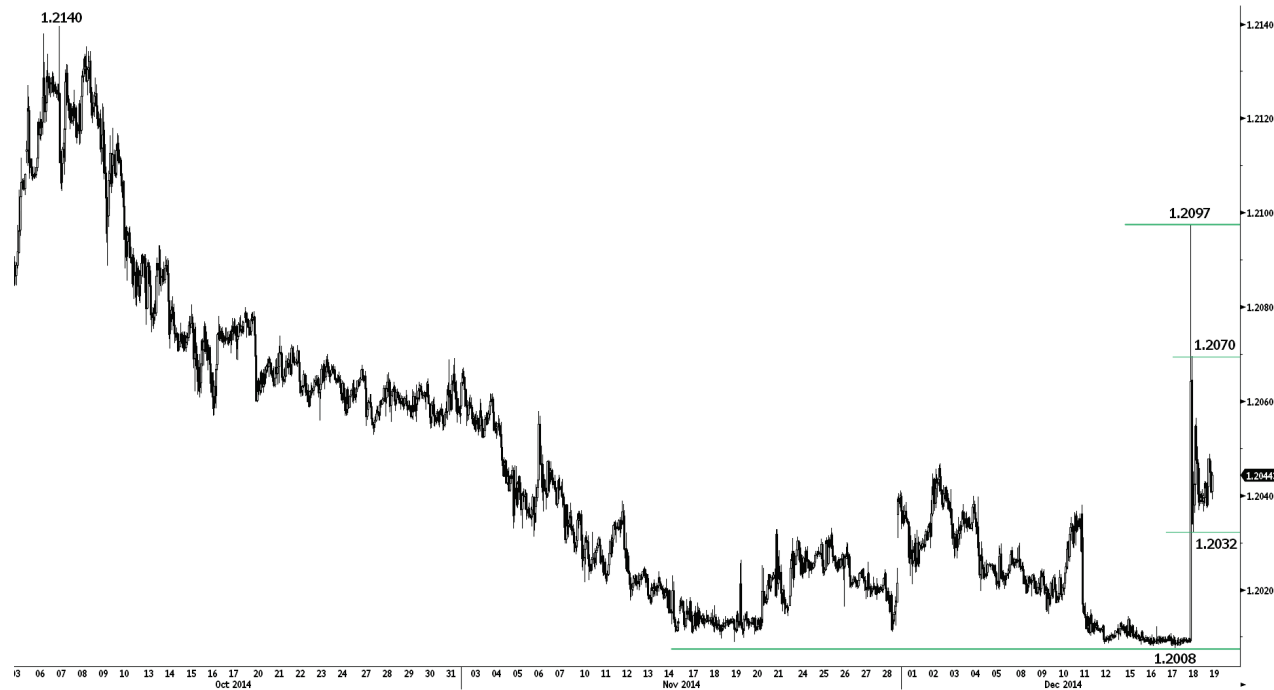
**EUR / CHF**

Para más Ideas de Trading, por favor dirijase a: <http://es.swissquote.com/fx/news/sqore>

**El mercado intenta procesar el gran salto dado recientemente.**

- El EUR/CHF comienza a contraer parte del gran salto dado, siendo probable que termine retrayéndose completamente. De esta forma quedaría expuesto al soporte horario de 1.2032. La resistencia de referencia horaria yace sobre el 1.2070, mientras que la clave continúa ubicada en 1.2097.
- Para poder considerar la posibilidad de un cambio en su tendencia bajista subyacente a largo plazo, es necesario constatar una superación del área de resistencia formada entre la Media Móvil Diaria de 200 periodos (1.2125) y el 1.2140 (máximo del 07/10/2014).

- Recuérdese que en septiembre de 2011 el SNB (Banco Nacional de Suiza) fijó un suelo de negociación sobre el 1.2000, el cual será defendido "a ultranza" por la entidad. Por el momento, es muy poco probable que logre ser perforado, lo que hace que contemplemos el desarrollo de un comportamiento oscilante bastante ajustado.

Luc Luyet, CIIA | Senior Market Analyst  
e-mail: [luc.luyet@swissquote.ch](mailto:luc.luyet@swissquote.ch)

**Esperando por nueva señal.**

## ORO (en USD)



Para más Ideas de Trading, por favor dirijase a: <http://es.swissquote.com/fx/news/sqore>

### La Onza de Oro se estabiliza alrededor del soporte de 1186.

- La Onza de Oro viene estabilizándose alrededor del soporte del 1186. De todos modos, la reciente sucesión de máximos decrecientes registrada, aún sugiere el predominio de una presión vendedora. Los siguientes soportes yacen sobre el 1170 (mínimo intradiario) y 1143. La resistencia horaria de referencia se ubica en 1214 (máximo del 18/12/2014).

- La perforación fuerte soporte de 1181 (mínimo del 28/06/2013) confirma a largo plazo su tendencia bajista subyacente. Esto permite contemplar la posibilidad de una extensión hacia el fuerte soporte de 1027. La tendencia asimismo está delimitada por la importante resistencia fijada sobre el 1255 (máximo del 21/10/2014), cuyo quiebre anularía estas perspectivas bajistas.

Luc Luyet, CIIA | Senior Market Analyst  
e-mail: [luc.luyet@swissquote.ch](mailto:luc.luyet@swissquote.ch)

Esperando por nueva señal.

## PLATA (en USD)

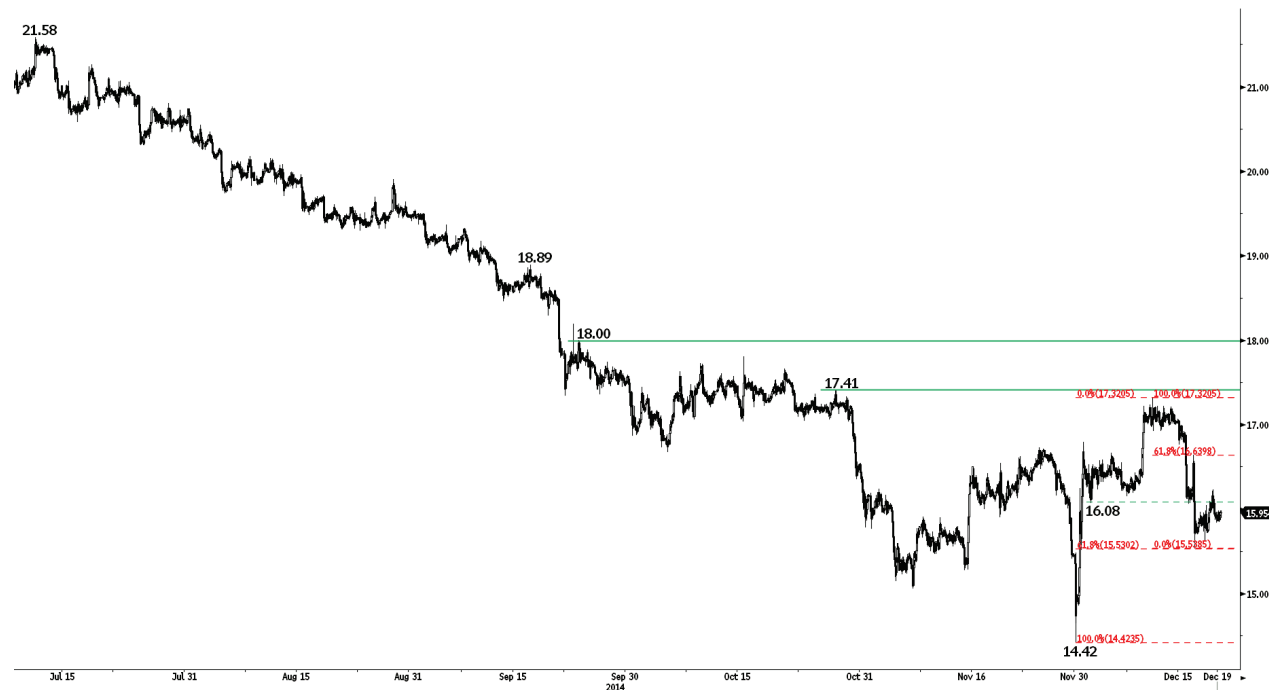

Para más Ideas de Trading, por favor dirijase a: <http://es.swissquote.com/fx/news/sqore>

### La Onza de Plata mantiene el rebote iniciado.

- La Onza de Plata viene rebotando tras la pérdida previa del soporte del 16.08. A pesar de haberlo recuperado, el rebote que ha atravesado hasta el momento no es convincente. Para serlo, debería superar la resistencia de 16.64 (máximo del 16/12/2014 y nivel del 61.8% del retroceso). Los soportes de referencia yacen sobre el 15.52 (mínimo intradiario y nivel del 38.2% del retroceso) y 14.42.

- A largo plazo la perforación del área clave de soporte entre 18.64 (mínimo del 30/05/2014) y 18.22 (mínimo del 28/06/2013), confirma su tendencia subyacente bajista. A pesar que hasta el momento el fuerte soporte de 14.66 (mínimo del 05/02/2010) ha logrado prevalecer, el hecho que aún no se observe ninguna base nos lleva a mantener un sesgo bajista. La resistencia clave que contiene a esta tendencia, yace sobre el 18.00 (máximo del 23/09/2014) y el siguiente soporte clave se ubica sobre el 11.77 (mínimo del 20/04/2009).

Luc Luyet, CIIA | Senior Market Analyst  
e-mail: [luc.luyet@swissquote.ch](mailto:luc.luyet@swissquote.ch)

Esperando por nueva señal.

## DISCLAIMER

Si bien se ha realizado el máximo esfuerzo para asegurar que los datos proporcionados y utilizados para la investigación de este documento sean de la mejor calidad, no se puede garantizar que sea totalmente correcto y Swissquote Bank y sus empresas subsidiarias no pueden aceptar responsabilidad de ningún tipo con relación a errores u omisiones, o con relación a la exactitud total de la información aquí contenida. Este documento no constituye una recomendación para vender y/o comprar ningún tipo de producto financiero así como no constituye una oferta y/o solicitud de intervenir en una transacción. Este documento se refiere exclusivamente a una investigación económica y de ningún modo se debe interpretar como un asesoramiento de inversión.

Si bien todo tipo de inversión conlleva algún grado de riesgo, los riesgos de pérdida en transacciones en el mercado forex pueden ser sustanciales. Por lo tanto si usted está considerando operar en este mercado, debe tener conocimiento de los riesgos asociados a esta clase de inversión antes de concretarla. El material presentado aquí de ninguna manera intenta ser un asesoramiento para operar divisas ni tampoco de estrategia. Swissquote Bank realiza un gran esfuerzo para proveer la mejor calidad de información, pero no está en nuestras manos garantizar su total exactitud. Cualquier precio establecido en este informe es exclusivamente como información y no implica una evaluación para activos financieros individuales u otros instrumentos.

Este informe es para su distribución exclusivamente en los términos arriba mencionados y debe estar autorizado por la ley vigente. Ningún dato debe ser tomado como una estrategia de inversión o como recomendación en un asesoramiento personal. El único objetivo de esta publicación es una información de calidad y de ninguna forma debe ser valorado como incitación a comprar o vender cualquier tipo de activo financiero en ningún lugar. No representa ni garantiza sea de forma explícita o implícita la información contenida aquí, salvo en lo referido a los datos de Swissquote Bank, sus empresas subsidiarias y afiliadas. Tampoco pretende brindar un completo informe o resumen sobre activos financieros, mercados o emprendimientos aquí mencionados. Swissquote Bank no asegura que los inversores obtendrán ganancias, tampoco las compartirá en el caso que se concreten así como no asumirá ningún tipo de responsabilidad ante eventuales pérdidas. Las inversiones implican riesgos y quienes los toman deben ser prudentes al momento de tomar decisiones. Este informe no debe ser tomado por quienes lo reciben como un sustituto de su propio criterio. Cualquier opinión expresada en este informe tiene carácter exclusivamente informativo y está sujeto a cambios sin previo aviso; asimismo puede diferir o ser contrario a opiniones expresadas por otras áreas de negocios o grupos de Swissquote Bank como resultado de utilizar diferentes hipótesis o criterios. Swissquote Bank no tiene ninguna obligación o responsabilidad frente a cualquier transacción, resultado, ganancia o pérdida basadas en este informe, total o parcialmente.

La investigación se iniciará, actualizará y cesará únicamente según el criterio del Departamento de Estrategias de Swissquote Bank. Los análisis contenidos aquí están basados en diferentes teorías. Diferentes teorías pueden llevar a diferentes resultados. El (los) analista (s) responsable (s) de la preparación de este informe, pueden interactuar con el personal de sala de operaciones, personal de ventas y otras circunscripciones con el propósito de juntar, sintetizar e interpretar la información del mercado.

Swissquote Bank no tiene ninguna obligación de actualizar o mantener al día la información contenida aquí y no es responsable por ningún resultado, sea ganancia o pérdida basado parcial o totalmente en este informe. © Swissquote Bank 2014. Todos los derechos reservados.