

# INFORME DIARIO DE ANÁLISIS TÉCNICO

18 de diciembre de 2014

Para más Ideas de Trading, por favor dirijase a: <http://es.swissquote.com/fx/news/sqore>

	DIRECCIÓN	ESCALA DE TIEMPO	ESTRATEGIA / POSICIÓN	NIVELES DE ENTRADA	OBJETIVOS / COMENTARIOS	STOP	ENTRADA
EUR / USD	↓	M-PLAZO	CORTO 2 unidades	1.2522	Cerrar el resto de la posición en 1.2070.	1.2610	16/12/2014
GBP / USD	→	C-PLAZO			Esperando por nueva señal.		
USD / JPY	↑	C-PLAZO			Esperando por nueva señal.		
USD / CHF	↑	M-PLAZO			Esperando por nueva señal.		
USD / CAD	→	C-PLAZO			Esperando por nueva señal.		
AUD / USD	→	C-PLAZO			Esperando por nueva señal.		
GBP / JPY	→	C-PLAZO			Esperando por nueva señal.		
EUR / JPY	→	C-PLAZO			Esperando por nueva señal.		
EUR / GBP	↓	C-PLAZO			Esperando por nueva señal.		
EUR / CHF	→	M-PLAZO			Esperando por nueva señal.		
ORO (en USD)	↓	C-PLAZO			Esperando por nueva señal.		
PLATA (en USD)	↓	C-PLAZO			Esperando por nueva señal.		

Aclaración: Ninguna de las estrategias de trading presentadas en este informe representan ningún tipo de asesoramiento ni recomendación para operar. Para mayor información lo invitamos a que lea nuestro Disclaimer completo.

## EUR / USD



Para más Ideas de Trading, por favor dirijase a: <http://es.swissquote.com/fx/news/sqpre>

### El euro vuelve a retroceder hacia sus mínimos recientemente registrados frente al dólar.

- El EUR/USD ha revertido fuertemente el rebote de días atrás cerca del área de resistencia de 1.2577 (máximo del 04/11/2014)-1.2600, sugiriendo el resurgimiento de la presión vendedora. Mientras el soporte de referencia yace sobre el 1.2247, este declive en los gráficos horarios es contenido por las resistencias de 1.2373 (máximo intradiario) y 1.2423 (máximo intradiario).

- A largo plazo y desde mayo de 2014, desarrolla una tendencia bajista. La perforación previa del importante soporte fijado entre 1.2755 (mínimo del 09/07/2013) y 1.2662 (mínimo del 13/11/2012), ha abierto la posibilidad a una extensión hacia el fuerte soporte de 1.2043 (mínimo del 24/07/2012). La resistencia clave sobre esta escala de tiempo se mantiene fijada sobre el 1.2600 (máximo del 19/11/2014).

Luc Luyet, CIIA | Senior Market Analyst  
e-mail: [luc.luyet@swissquote.ch](mailto:luc.luyet@swissquote.ch)

**CORTO 2 unidades en 1.2522, Obj: Cerrar el resto de la posición en 1.2070. Stop: 1.2610 (Entrada: 2014-12-16)**

## GBP / USD



Para más Ideas de Trading, por favor dirijase a: <http://es.swissquote.com/fx/news/sqore>

### El mercado desafía el mínimo recientemente registrado en 1.5542.

- La fuerte caída registrada ayer en el GBP/USD confirma la persistencia de una presión vendedora que expone directamente al soporte de 1.5542. Ante la posibilidad de un rebote a corto plazo, el mercado buscaría confirmarlo a través de la superación de las resistencias horarias de 1.5634 (mínimo intradiario) y 1.5699 (máximo intradiario).
- A largo plazo presenta una estructura técnica negativa siempre y cuando permanezca por debajo de la resistencia clave del 1.5945 (máximo del 11/11/2014). De esta forma el mercado continúa contemplando como mínimo la posibilidad de una caída más profunda hacia el soporte de 1.5423 (mínimo del 14/08/2013). El siguiente soporte yace sobre el 1.5102 (mínimo del 02/08/2014).

Luc Luyet, CIIA | Senior Market Analyst  
e-mail: [luc.luyet@swissquote.ch](mailto:luc.luyet@swissquote.ch)

Esperando por nueva señal.

**USD / JPY**



Para más Ideas de Trading, por favor dirijase a: <http://es.swissquote.com/fx/news/sqore>

**El dólar se acerca a la resistencia de los 119.56 yenes.**

• El USD/JPY ha pegado un fuerte rebote desde el soporte clave de 115.46 (nivel del 38.2% del retroceso), lo que permite al mercado volver tener presente las resistencias de 119.56 y 121.85. En los gráficos horarios, la paridad está respaldada por el soporte de 117.76 (máximo intradiario).

• Siempre y cuando prevalezca el soporte clave de 110.09 (máximo del 01/10/2014), se mantiene un sesgo alcista a largo plazo. Para contemplar una consolidación a medio plazo, es necesario vigilar los soportes claves de 115.46 (mínimo del 17/11/2014) y 113.17 (mínimo del 04/11/2014). Actualmente, no existen indicios que sugieran una culminación de su rumbo alcista a largo plazo.

Luc Luyet, CIIA | Senior Market Analyst  
e-mail: [luc.luyet@swissquote.ch](mailto:luc.luyet@swissquote.ch)

**Esperando por nueva señal.**

**USD / CHF**



Para más Ideas de Trading, por favor dirijase a: <http://es.swissquote.com/forex/news/sqore>

**El mercado desafía la resistencia clave del 0.9839.**

- A pesar de que el USD/CHF ha dado un salto considerable, continúa prevaleciendo la resistencia clave de 0.9839. La fase de consolidación que atraviesa a corto plazo es respaldada por el soporte de 0.9722 (mínimo intradiario), y más abajo por el soporte de 0.9695 (máximo intradiario).
- Desde una perspectiva a largo plazo, su actual estructura técnica sugiere la contracción total de la fase correctiva desarrollada desde julio de 2012. Un área de resistencia clave se forma entre el 0.9972 (máximo del 24/07/2012) y 1.0069 (máximo del 01/12/2020), mientras que el soporte clave yace sobre el 0.9351 (mínimo del 19/11/2014).

Luc Luyet, CIIA | Senior Market Analyst  
e-mail: [luc.luyet@swissquote.ch](mailto:luc.luyet@swissquote.ch)

**Esperando por nueva señal.**

**USD / CAD**



**El mercado no logra hasta el momento registrar un máximo más alto.**

- Hasta el momento el USD/CAD no ha logrado superar la resistencia de 1.1674, lo que sugiere un debilitamiento de su demanda. Dado además los niveles de sobrecompra que presenta, el mercado contempla a corto plazo el desarrollo de una fase de consolidación, respaldada por los soportes horarios de 1.1561 y 1.1516.

- A largo plazo su estructura técnica sigue sugiriendo el desarrollo de una base cuyo objetivo mínimo yace sobre la fuerte resistencia de 1.1725 (máximo del 08/07/2009). Al igual que a corto plazo, los niveles de sobrecompra que presenta aumentan las probabilidades a que atraviese una fase de consolidación a largo plazo, respaldada por los soportes claves de 1.1398 (mínimo del 09/12/2014) y 1.1192 (mínimo del 21/11/2014). La siguiente resistencia clave se ubica sobre el nivel psicológico del 1.2000.

Para más Ideas de Trading, por favor dirijase a: <http://es.swissquote.com/fx/news/sqore>

Luc Luyet, CIIA | Senior Market Analyst  
e-mail: [luc.luyet@swissquote.ch](mailto:luc.luyet@swissquote.ch)

**Esperando por nueva señal.**

**AUD / USD**



**El mercado se acerca al fuerte soporte de 0.8067.**

- El AUD/USD extiende su caída acercándose en estos momentos al fuerte soporte de 0.8067. De rebotar a corto plazo, el mercado buscaría confirmarlo a través de la superación de las resistencias horarias de 0.8236 (máximo del 17/12/2014 y línea de rumbo bajista) y 0.8299.
- A largo plazo, la perforación previa del fuerte soporte de 0.8660 (mínimo del 24/01/2014) confirma su tendencia bajista subyacente y permite al mercado contemplar posibles extensiones hacia el soporte clave formado por el área de 0.8067 (mínimo del 25/05/2010) y el nivel de 0.7947 (61.8% del retroceso de la subida registrada entre 2009 y 2011). La resistencia clave se ubica en 0.8615 (máximo del 27/11/2014).

Para más Ideas de Trading, por favor dirijase a: <http://es.swissquote.com/forex/news/sqore>

Luc Luyet, CIIA | Senior Market Analyst  
e-mail: [luc.luyet@swissquote.ch](mailto:luc.luyet@swissquote.ch)

**Esperando por nueva señal.**



## GBP / JPY



Para más Ideas de Trading, por favor dirijase a: <http://es.swissquote.com/forex/news/sqore>

### El mercado desafía la fuerte resistencia de 185.02.

- El GBP/JPY ha confirmado el soporte clave de 181.13. Para poder contemplar una mejora de su estructura técnica a corto plazo, es necesario que supere el área de resistencia formada entre el 185.02 (ex soporte) y la línea de rumbo bajista (alrededor del 185.34). Una vez despejada, el mercado evaluaría la posibilidad de una extensión hacia la resistencia de 187.21 (máximo del 15/12/2014). En los gráficos horarios es respaldado por soporte de 183.05 (mínimo intradiario).
- A largo plazo mantiene una tendencia alcista siempre y cuando logre sostener el soporte clave de 178.74 (máximo del 23/09/2014). El quiebre previo de la fuerte resistencia de 180.72 (máximo del 19/09/2014) permite al mercado contemplar la posibilidad de mayores extensiones hacia la resistencia clave de 197.45 (máximo del 24/09/2008). El soporte clave se ubica sobre el 180.72 (máximo del 19/09/2014).

Luc Luyet, CIIA | Senior Market Analyst  
e-mail: [luc.luyet@swissquote.ch](mailto:luc.luyet@swissquote.ch)

Esperando por nueva señal.

**EUR / JPY**



Para más Ideas de Trading, por favor dirijase a: <http://es.swissquote.com/fx/news/sqore>

**El euro no registra hasta el momento un rebote convincente frente al yen.**

- Aunque el EUR/JPY ha confirmado el soporte de 144.79, hasta el momento no ha atravesado un rebote convincente. A una escala horaria, el mercado observa si logran prevalecer las resistencias de 147.03 (máximo del 16/12/2014) y 147.90 (máximo intradiario). El siguiente soporte de referencia continúa ubicado sobre el 143.35 (mínimo del 12/11/2014).
- La prevalencia del soporte clave de 141.23 (máximo del 19/09/2014) respalda su estructura técnica alcista a largo plazo, mientras el mercado vigila lo que suceda alrededor de la resistencia psicológica del 150.00. De ser alcanzada esta nueva zona, éste evaluaría la posibilidad de un avance hacia la resistencia del 157.00 (máximo del 08/09/2008). El soporte clave inicial yace sobre el 144.79.

Luc Luyet, CIIA | Senior Market Analyst  
e-mail: [luc.luyet@swissquote.ch](mailto:luc.luyet@swissquote.ch)

**Esperando por nueva señal.**

## EUR / GBP



Para más Ideas de Trading, por favor dirijase a: <http://es.swissquote.com/fx/news/sqore>

### El mercado extiende el retroceso de días previos.

- El EUR/GBP extiende su caída tras haber revertido fuertemente su avance el pasado el 16 de diciembre. En los gráficos horarios, el mercado ha perforado el soporte de 0.7907 (mínimo del 15/12/2014 y soporte del canal ascendente). Los siguientes soportes a contemplar en esta escala de tiempo yacen sobre el 0.7874 (mínimo del 12/12/2014 y línea de rumbo ascendente) y 0.7833. Las resistencias horarias yacen sobre el 0.7955 (máximo intradiario) y 0.8007 (máximo del 16/12/2014).

- A largo plazo, el cruce logra por el momento sostener el área clave de soporte formada entre el 0.7755 (mínimo del 23/07/2012) y 0.7694 (mínimo del 20/10/2008). Un quiebre firme de la resistencia de 0.8034 (máximo del 25/06/2014) y zona de la resistencia del canal bajista y Media Móvil Diaria de 200 periodos confirmaría una mejora de su estructura técnica.

Luc Luyet, CIIA | Senior Market Analyst  
e-mail: [luc.luyet@swissquote.ch](mailto:luc.luyet@swissquote.ch)

Esperando por nueva señal.

## EUR / CHF

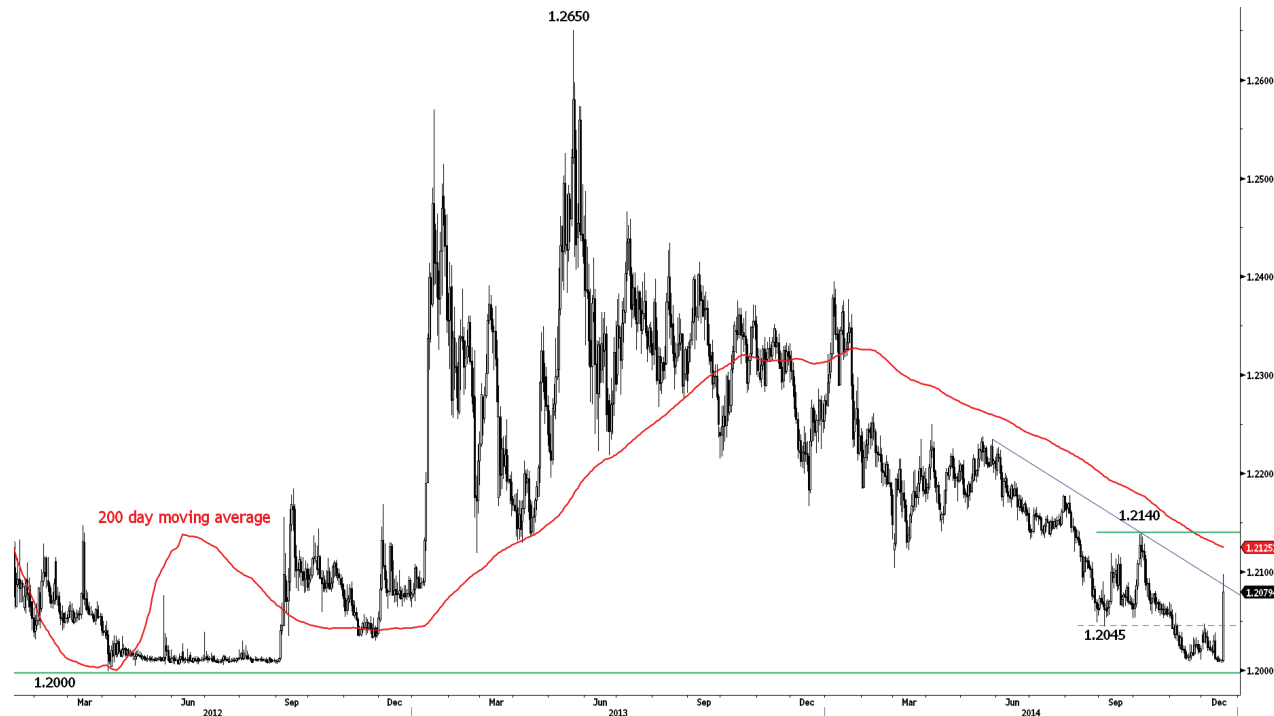

Para más Ideas de Trading, por favor dirijase a: <http://es.swissquote.com/fx/news/sqore>

### El anuncio del Banco Nacional de Suiza provoca un salto en el EUR/CHF.

- El EUR/CHF ha pegado un importante salto tras el anuncio sorpresivo del SNB de aplicar tasas negativas sobre los depósitos a la vista. En los gráficos horarios, los operadores mantienen el foco sobre la resistencia del 1.2097 (máximo intradiario).
- Para poder considerar la posibilidad de un cambio en su tendencia bajista subyacente a largo plazo, es necesario constatar una superación del área de resistencia formada entre la Media Móvil Diaria de 200 periodos (ubicada alrededor del 1.2125) y el 1.2140 (máximo del 07/10/2014).
- Recuérdese que en septiembre de 2011 el SNB (Banco Nacional de Suiza) fijó un suelo de negociación sobre el 1.2000, el cual será defendido "a ultranza" por la entidad. Por el momento, es muy poco probable que logre ser perforado, lo que hace que contemplemos el desarrollo de un comportamiento oscilante bastante ajustado.

Luc Luyet, CIIA | Senior Market Analyst  
e-mail: [luc.luyet@swissquote.ch](mailto:luc.luyet@swissquote.ch)

Esperando por nueva señal.

**ORO (en USD)**



Para más Ideas de Trading, por favor dirijase a: <http://es.swissquote.com/fx/news/sqore>

**La Onza de Oro continúa sosteniendo el soporte del 1186.**

- La Onza de Oro viene logrando sostener el soporte del 1186. De todos modos, el amplio patrón de sombra superior diario del martes aún sugiere el predominio de una presión vendedora. Los siguientes soportes yacen sobre el 1170 (mínimo intradiario) y 1143. La resistencia horaria de referencia se ubica en 1224 (máximo del 16/12/2014).
- La perforación fuerte soporte de 1181 (mínimo del 28/06/2013) confirma a largo plazo su tendencia bajista subyacente. Esto permite contemplar la posibilidad de una extensión hacia el fuerte soporte de 1027. La tendencia asimismo está delimitada por la importante resistencia fijada sobre el 1255 (máximo del 21/10/2014), cuyo quiebre anularía estas perspectivas bajistas.

Luc Luyet, CIIA | Senior Market Analyst  
e-mail: [luc.luyet@swissquote.ch](mailto:luc.luyet@swissquote.ch)

**Esperando por nueva señal.**

## PLATA (en USD)

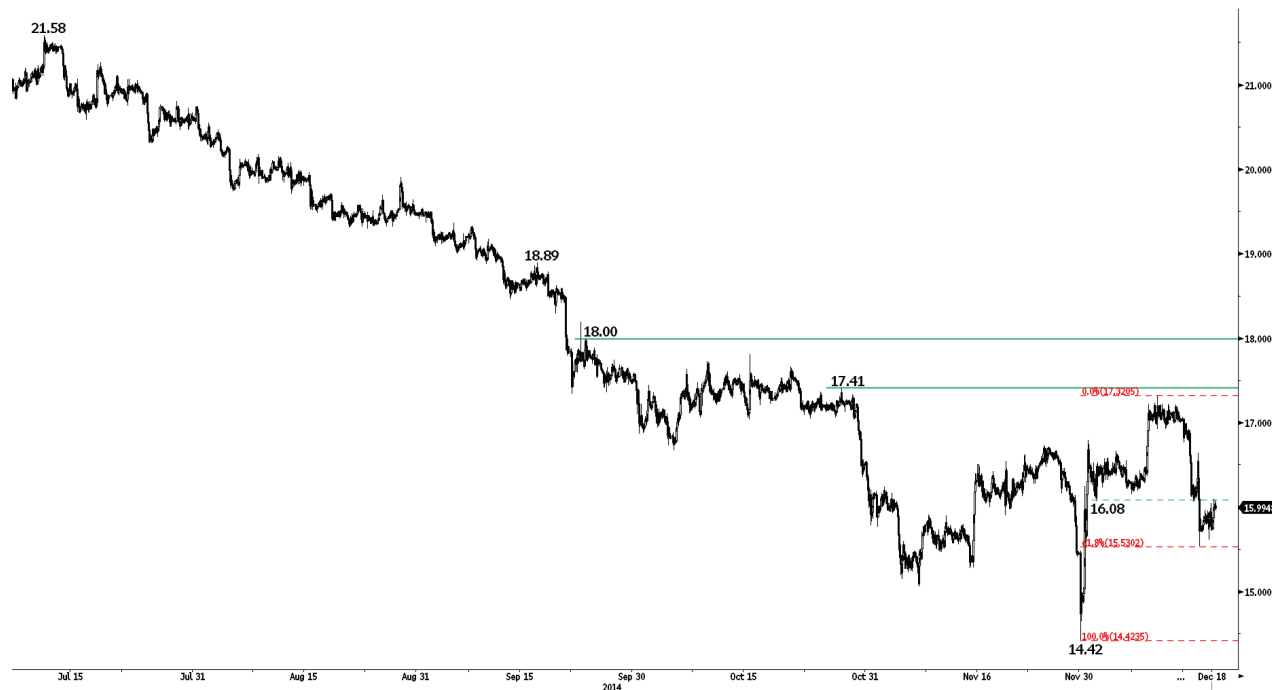

Para más Ideas de Trading, por favor dirijase a: <http://es.swissquote.com/fx/news/sqore>

### La Onza de Plata vuelve a rebotar.

- La Onza de Plata viene rebotando tras la pérdida previa del soporte del 16.08. Los soportes de referencia yacen sobre el 15.52 (mínimo intradiario y nivel del 61.8% del retroceso) y 14.42. En los gráficos horarios, este rebote es contenido por las resistencias de 16.08 (ex soporte) y 16.64 (máximo del 16/12/2014).

- A largo plazo la perforación del área clave de soporte entre 18.64 (mínimo del 30/05/2014) y 18.22 (mínimo del 28/06/2013), confirma su tendencia subyacente bajista. A pesar que hasta el momento el fuerte soporte de 14.66 (mínimo del 05/02/2010) ha logrado prevalecer, el hecho que aún no se observe ninguna base nos lleva a mantener un sesgo bajista. La resistencia clave que contiene a esta tendencia, yace sobre el 18.00 (máximo del 23/09/2014) y el siguiente soporte clave se ubica sobre el 11.77 (mínimo del 20/04/2009).

Luc Luyet, CIIA | Senior Market Analyst  
e-mail: [luc.luyet@swissquote.ch](mailto:luc.luyet@swissquote.ch)

Esperando por nueva señal.

## DISCLAIMER

Si bien se ha realizado el máximo esfuerzo para asegurar que los datos proporcionados y utilizados para la investigación de este documento sean de la mejor calidad, no se puede garantizar que sea totalmente correcto y Swissquote Bank y sus empresas subsidiarias no pueden aceptar responsabilidad de ningún tipo con relación a errores u omisiones, o con relación a la exactitud total de la información aquí contenida. Este documento no constituye una recomendación para vender y/o comprar ningún tipo de producto financiero así como no constituye una oferta y/o solicitud de intervenir en una transacción. Este documento se refiere exclusivamente a una investigación económica y de ningún modo se debe interpretar como un asesoramiento de inversión.

Si bien todo tipo de inversión conlleva algún grado de riesgo, los riesgos de pérdida en transacciones en el mercado forex pueden ser sustanciales. Por lo tanto si usted está considerando operar en este mercado, debe tener conocimiento de los riesgos asociados a esta clase de inversión antes de concretarla. El material presentado aquí de ninguna manera intenta ser un asesoramiento para operar divisas ni tampoco de estrategia. Swissquote Bank realiza un gran esfuerzo para proveer la mejor calidad de información, pero no está en nuestras manos garantizar su total exactitud. Cualquier precio establecido en este informe es exclusivamente como información y no implica una evaluación para activos financieros individuales u otros instrumentos.

Este informe es para su distribución exclusivamente en los términos arriba mencionados y debe estar autorizado por la ley vigente. Ningún dato debe ser tomado como una estrategia de inversión o como recomendación en un asesoramiento personal. El único objetivo de esta publicación es una información de calidad y de ninguna forma debe ser valorado como incitación a comprar o vender cualquier tipo de activo financiero en ningún lugar. No representa ni garantiza sea de forma explícita o implícita la información contenida aquí, salvo en lo referido a los datos de Swissquote Bank, sus empresas subsidiarias y afiliadas. Tampoco pretende brindar un completo informe o resumen sobre activos financieros, mercados o emprendimientos aquí mencionados. Swissquote Bank no asegura que los inversores obtendrán ganancias, tampoco las compartirá en el caso que se concreten así como no asumirá ningún tipo de responsabilidad ante eventuales pérdidas. Las inversiones implican riesgos y quienes los toman deben ser prudentes al momento de tomar decisiones. Este informe no debe ser tomado por quienes lo reciben como un sustituto de su propio criterio. Cualquier opinión expresada en este informe tiene carácter exclusivamente informativo y está sujeto a cambios sin previo aviso; asimismo puede diferir o ser contrario a opiniones expresadas por otras áreas de negocios o grupos de Swissquote Bank como resultado de utilizar diferentes hipótesis o criterios. Swissquote Bank no tiene ninguna obligación o responsabilidad frente a cualquier transacción, resultado, ganancia o pérdida basadas en este informe, total o parcialmente.

La investigación se iniciará, actualizará y cesará únicamente según el criterio del Departamento de Estrategias de Swissquote Bank. Los análisis contenidos aquí están basados en diferentes teorías. Diferentes teorías pueden llevar a diferentes resultados. El (los) analista (s) responsable (s) de la preparación de este informe, pueden interactuar con el personal de sala de operaciones, personal de ventas y otras circunscripciones con el propósito de juntar, sintetizar e interpretar la información del mercado.

Swissquote Bank no tiene ninguna obligación de actualizar o mantener al día la información contenida aquí y no es responsable por ningún resultado, sea ganancia o pérdida basado parcial o totalmente en este informe. © Swissquote Bank 2014. Todos los derechos reservados.