

LAPORAN TEKNIKAL HARIAN

17 Desember 2014

For more direct Trade Ideas go to: www.swissquote.com/fx/news/sqore

	KECENDRONGAN	TIMEFRAME	STRATEGI / POSISI	MASUKAN LEVEL	OBJEKTIF / KOMENTAR	STOP	ENTERED
EUR / USD	↓	S-TERM	Short 2 units	1.2522	Tutup 1 Unit di 1,2305, yang tersisa di 1,2070.	1.2610	16/12/2014
GBP / USD	→	S-TERM			Menunggu sinyal bagus.		
USD / JPY	↑	S-TERM			Menunggu sinyal bagus.		
USD / CHF	↑	S-TERM			Menunggu sinyal bagus.		
USD / CAD	→	S-TERM			Menunggu sinyal bagus.		
AUD / USD	↓	L-TERM			Menunggu sinyal bagus.		
GBP / JPY	→	S-TERM			Menunggu sinyal bagus.		
EUR / JPY	→	S-TERM			Menunggu sinyal bagus.		
EUR / GBP	↓	M-TERM			Posisi short kami telah dihentikan.		
EUR / CHF	→	M-TERM			Menunggu sinyal bagus.		
GOLD (in USD)	↓	S-TERM			Menunggu sinyal bagus.		
SILVER (in USD)	↓	S-TERM			Menunggu sinyal bagus.		

Harap dicatat: Tidak ada strategi di bawah ini yang merepresentasikan saran atau rekomendasi trading apapun. Silahkan merujuk ke pernyataan lengkap kami.

EUR / USD



Untuk Ide Perdagangan lainnya silahkan masuk ke: www.swissquote.com/fx/news/sqore

Resistensi utama di 1,2577 masih utuh.

- EUR / USD bergerak lebih tinggi menuju area resistance utama antara 1,2577 dan 1,2600 kemarin. Short term potensi upside kemungkinan dibatasi oleh resistensi tersebut. Support per jam diberikan oleh short term trendline meningkat (sekitar 1,2450) dan 1,2415.
- Pertemuan FOMC malam ini dapat menambahkan beberapa volatilitas short term .
- Pada Long term , EUR / USD berada dalam downtrend sejak Mei 2014. Terobosan area support kuat antara 1,2755 (2013/09/07 low) dan 1,2662 (13/11/2012 low) menyerukan penurunan terhadap support kuat di 1,2043 (24/07/2012 low). Sebuah resistance kunci berada di 1.2600 (19/11/2014 high).

Luc Luyet, CIIA | Senior Market Analyst
e-mail: luc.luyet@swissquote.ch

Short 2 units at 1.2522, Obj: Tutup 1 Unit di 1,2305, yang tersisa di 1,2070., Stop: 1.2610 (Entered: 2014-12-16)

GBP / USD



Untuk Ide Perdagangan lainnya silahkan masuk ke: www.swissquote.com/fx/news/sqore

Konsolidasi.

- GBP / USD sementara telah bergerak di atas resistance yang ditunjukkan oleh channel menurun. Namun, break resistance horisontal kunci di 1,5826 diperlukan untuk secara signifikan meningkatkan struktur teknis medium term . Support per jam sekarang dapat ditemukan di 1,5677 (intraday high) dan 1,5602 (15/12/2014 low).

- Pada Long term , struktur teknis negatif selama harga masih di bawah resistance kunci di 1,5945 (2014/11/11 high). Sebuah risiko downside konservatif diberikan oleh uji support di 1,5423 (14/08/2013 low). Support lain dapat ditemukan di 1,5102 (2013/02/08 low).

Luc Luyet, CIIA | Senior Market Analyst
e-mail: luc.luyet@swissquote.ch

Menunggu sinyal bagus.

USD / JPY

Untuk Ide Perdagangan lainnya silahkan masuk ke: www.swissquote.com/fx/news/sqore

Tes yang sukses dari support kunci di 115,46.

- USD / JPY sejauh ini berhasil menguji support kunci di 115,46 (lihat juga 38,2% retracement). Resistensi per jam sekarang dapat ditemukan di 118,01 (16/12/2014 high) dan 119,09 (15/12/2014 high, lihat juga trendline menurun).

- Sebuah Long term bias bullish disukai selama support kunci 110,09 (2014/01/10 high) yang bertahan. Support utama untuk memantau untuk konsolidasi medium term berada di 115,46 (17/11/2014 low) dan 113,17 (2014/04/11 low). Saat ini, tidak ada tanda-tanda yang menunjukkan akhir Long term tren bullish.

Luc Luyet, CIIA | Senior Market Analyst
e-mail: luc.luyet@swissquote.ch

Menunggu sinyal bagus.

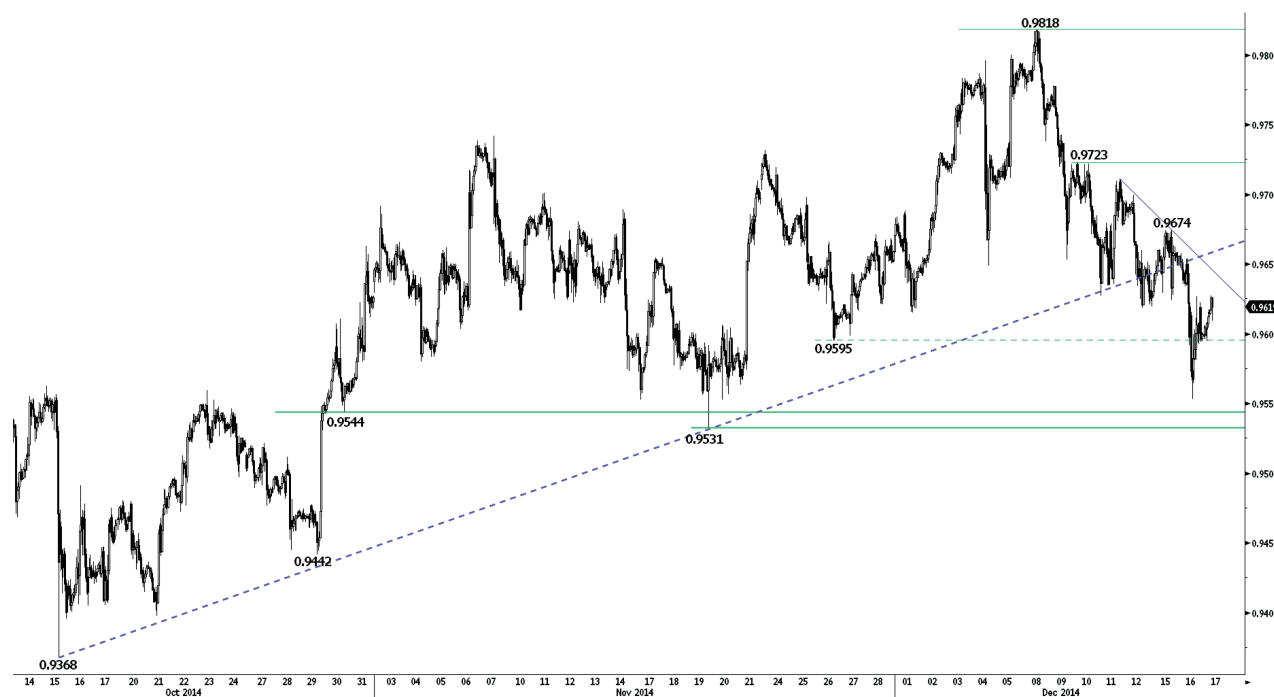
USD / CHF

Untuk Ide Perdagangan lainnya silahkan masuk ke: www.swissquote.com/fx/news/sqore

Berbalik arah dekat support kunci di 0,9544 dan 0,9531.

- USD / CHF menunjukkan beberapa minat beli dekat support kunci di 0,9544 / 0,9531. Resistensi per jam dapat ditemukan di 0,9654 (intraday high) dan 0,9674, sementara resistensi yang lebih signifikan berada di 0,9723.
- Dari perspektif Long term , struktur teknis mendukung retracement penuh fase korektif besar yang dimulai pada Juli 2012. Sebuah area resistance utama berada di antara 0,9972 (24/07/2012 high) dan 1,0067 (01/12/2010 high) . Sebuah support kunci dapat ditemukan di 0,9531 (19/11/2014 low).

Luc Luyet, CIIA | Senior Market Analyst
e-mail: luc.luyet@swissquote.ch

Menunggu sinyal bagus.

USD / CAD

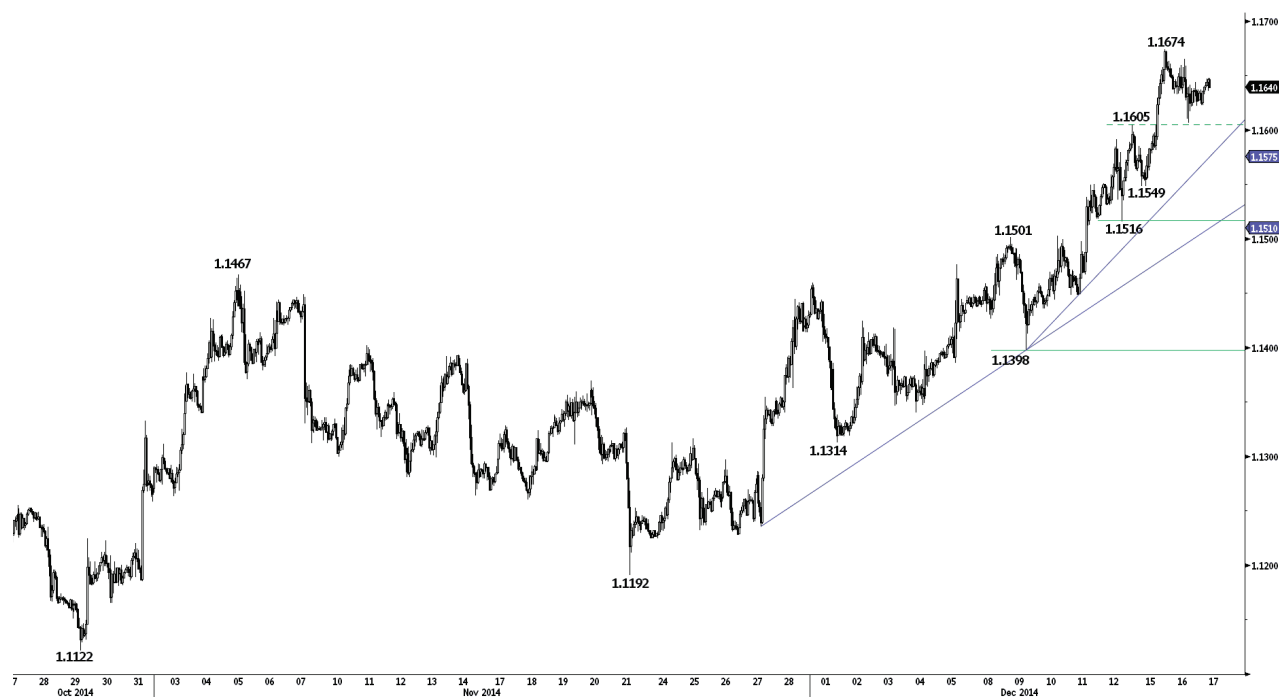

Untuk Ide Perdagangan lainnya silahkan masuk ke: www.swissquote.com/fx/news/sqore

Mendekati resistance kuat di 1,1725.

- USD / CAD semakin overbought. Dengan harga dekat dengan resistance kuat di 1,1725, potensi upside short term tampaknya terbatas. Support per jam berada di 1,1605 dan 1,1549. Resistance per jam sekarang terletak di 1,1674.

- Pada Long term , struktur teknis tampak seperti bawah pembulatan yang minimum potensi upside diberikan oleh resistance kuat di 1,1725 (2009/08/07 high). Mengingat kondisi overbought saat ini, peluang untuk melihat fase konsolidasi meningkat. Mendukung kunci berada di 1,1398 (2014/09/12 low) dan 1,1192 (21/11/2014 low). Resistensi lain diberikan oleh ambang psikologis di 1,2000.

Luc Luyet, CIIA | Senior Market Analyst
e-mail: luc.luyet@swissquote.ch

Menunggu sinyal bagus.

AUD / USD



Untuk Ide Perdagangan lainnya silahkan masuk ke: www.swissquote.com/fx/news/sqore

Mendorong lebih rendah.

- AUD / USD bergerak lebih rendah mengkonfirmasi tekanan jual terus-menerus. Resistensi per jam dapat ditemukan di 0,8299 dan 0,8372. Sebuah support yang kuat terletak di 0,8067.
- Dalam Long term , break dari support yang kuat di 0,8660 (24/01/2014 low) menegaskan mendasari Long term tren bearish dan membuka jalan bagi kelemahan lebih lanjut. Sebuah area support kuat berada di antara 0,8067 (25/05/2010 low) dan 0,7947 (61,8% retracement dari 2009-2011 naik). Sebuah resistance kunci dapat ditemukan di 0,8615 (27/11/2014 high).

Luc Luyet, CIIA | Senior Market Analyst
e-mail: luc.luyet@swissquote.ch

Menunggu sinyal bagus.

GBP / JPY



Untuk Ide Perdagangan lainnya silahkan masuk ke: www.swissquote.com/fx/news/sqore

Berbalik arah dekat dengan support kunci di 181,13.

- GBP / JPY sejauh ini berhasil menguji support kunci di 181,13. Sebuah break resistensi per jam di 185,02 (support sebelumnya) akan memperbaiki struktur teknis short term . Resistensi lain dapat ditemukan di 187,21 (15/12/2014 high).

- Pada Long term , tren positif selama support kunci di 178,74 (23/09/2014 high) yang berlaku. Terobosan resistance kuat di 180,72 (19/09/2014 high) membuka jalan bagi kekuatan lebih lanjut. Sebuah resistance kunci berada di 197,45 (24/09/2008 high). Sebuah support kunci terletak di 180,72 (19/09/2014 high).

Luc Luyet, CIIA | Senior Market Analyst
e-mail: luc.luyet@swissquote.ch

Menunggu sinyal bagus.

EUR / JPY

Untuk Ide Perdagangan lainnya silahkan masuk ke: www.swissquote.com/fx/news/sqore

Berbalik arah di dekat support di 144,79.

- EUR / JPY sejauh ini berhasil menguji support di 144,79. Resistensi per jam untuk berbalik arah short term dapat ditemukan di 147,03 (16/12/2014 high) dan 147,90 (intraday high, lihat juga trendline menurun). Support lain terletak di 143,35 (2014/12/11 low).
- Struktur teknis Long term tetap positif selama support kunci di 141,23 (19/09/2014 high) yang bertahan . Memantau uji resistance psikologis di 150,00. Resistance lain berada di 157,00 (2008/08/09 high). Sebuah support kunci berada di 144,79.

Luc Luyet, CIIA | Senior Market Analyst
 e-mail: luc.luyet@swissquote.ch

Menunggu sinyal bagus.

EUR / GBP



Untuk Ide Perdagangan lainnya silahkan masuk ke: www.swissquote.com/fx/news/sqore

Bearish intraday pembalikan dekat resistance di 0,7977.

- EUR / GBP membuat bearish intraday pembalikan yang signifikan di dekat resistance di 0,7977 (2014/01/12 high) kemarin, menunjukkan kelelahan dalam interest beli. Support per jam dapat ditemukan di 0,7907 (15/12/2014 low, lihat juga trendline naik) dan 0,7874 (2014/12/12 low). Resistensi sekarang berada di 0,8007 (16/12/2014 high).

- Pada Long term , area support utama antara 0,7755 (23/07/2012 low) dan 0,7694 (20/10/2008 low) telah bertahan sejauh ini. Namun, break yang menentukan resistance di 0,8034 (25/06/2014 high, lihat juga channel menurun dan 200-day moving average) diperlukan untuk mengkonfirmasi struktur teknis yang membaik.

- whipsaw kemarin di atas resistance di 0,7977 telah berhenti posisi short kami.

Luc Luyet, CIIA | Senior Market Analyst
e-mail: luc.luyet@swissquote.ch

Posisi short kami telah dihentikan.

EUR / CHF

Untuk Ide Perdagangan lainnya silahkan masuk ke: www.swissquote.com/fx/news/sqore

Volatilitas harga intraday menurun.

- EUR / CHF terus bergerak sideways dekat SNB 1,20 ambang. Tidak adanya mental yang signifikan menyoroti tekanan jual terus-menerus. Sebuah area resistance per jam dapat ditemukan antara 1,2045 (support sebelumnya) dan 1,2058 (2014/06/11 high).
- Pada bulan September 2011, SNB menempatkan floor EUR / CHF di 1,2000 , yang akan diberlakukan dengan "tekad maksimal". Untuk sementara waktu, break ambang ini sangat tidak mungkin. Akibatnya, lebih lanjut bergerak sideways yang ketat lebih disukai.

Luc Luyet, CIIA | Senior Market Analyst
e-mail: luc.luyet@swissquote.ch

Menunggu sinyal bagus.

GOLD (in USD)



Untuk Ide Perdagangan lainnya silahkan masuk ke: www.swissquote.com/fx/news/sqore

Memantau support di 1.186.

- Emas membuat pembalikan arah yang tajam kemarin di dekat support di 1186. Namun, besar bayangan atas harian yang dihasilkan mendukung bias bearish short term . Resistance per jam sekarang terletak di 1224 (16/12/2014 high). Support lainnya berada di 1170 (intraday low) dan 1143.

- Pada Long term , bergerak di bawah support kuat di 1.181 (28/06/2013 low) menegaskan downtrend yang mendasari dan membuka jalan bagi penurunan lebih lanjut menuju support kuat di 1.027 (28/10/2009 low). Sebuah break dari resistance kuat di 1.255 (21/10/2014 high) diperlukan untuk membatalkan outlook bearish ini.

Luc Luyet, CIIA | Senior Market Analyst
e-mail: luc.luyet@swissquote.ch

Menunggu sinyal bagus.

SILVER (in USD)



Untuk Ide Perdagangan lainnya silahkan masuk ke: www.swissquote.com/fx/news/sqore

Support di 16.08 telah rusak.

- Perak telah rusak support di 16.08, membenarkan peningkatan tekanan jual. Support di 15,52 (intraday low, lihat juga 61,8% retracement) ditantang. Support lain terletak di 14,42. Resistensi per jam sekarang dapat ditemukan di 16.08 (support sebelumnya) dan 16,64 (16/12/2014 high).

- Pada Long term , break dari area support utama antara 18,64 (30/05/2014 low) dan 18,22 (28/06/2013 low) menegaskan sebuah downtrend yang mendasari. Meskipun support kuat di 14,66 (2010/05/02 low) telah bertahan sejauh ini, tidak adanya formasi dasar terus mendukung bias bearish Long term . Sebuah resistance kunci terletak pada pukul 18.00 (23/09/2014 high). Support kunci lain dapat ditemukan di 11,77 (20/04/2009 low).

Luc Luyet, CIIA | Senior Market Analyst
e-mail: luc.luyet@swissquote.ch

Menunggu sinyal bagus.

PERNYATAAN

Meskipun berbagai usaha telah dilakukan untuk memastikan bahwa data yang dikutip dan digunakan untuk penelitian di belakang dokumen ini dapat diandalkan, tidak ada jaminan bahwa itu benar, dan Bank Swissquote dan anak perusahaan dapat menerima tanggung jawab apapun sehubungan dengan kesalahan atau kelalaian, atau mengenai akurasi, kelengkapan atau keandalan informasi yang terkandung di sini. Dokumen ini bukan merupakan rekomendasi untuk menjual dan / atau membeli suatu produk keuangan dan tidak boleh dianggap sebagai ajakan dan / atau tawaran untuk melakukan transaksi apapun. Dokumen ini merupakan bagian dari penelitian ekonomi dan tidak dimaksudkan sebagai nasihat investasi, atau untuk maeminta berurusan di sekuritas atau jenis lain dari investasi.

Meskipun setiap investasi melibatkan beberapa tingkat risiko, risiko kerugian perdagangan kontrak off - exchange forex sangat besar. Oleh karena itu jika Anda mempertimbangkan perdagangan di pasar ini, Anda harus menyadari risiko yang terkait dengan produk ini sehingga Anda dapat membuat keputusan yang tepat sebelum berinvestasi. Materi yang disajikan di sini tidak dapat dianggap sebagai saran atau strategi perdagangan. Bank Swissquote membuat upaya yang kuat untuk menggunakan handal, informasi luas, tetapi kami tidak membuat representasi bahwa itu adalah akurat atau lengkap. Selain itu, kami memiliki kewajiban untuk memberitahu Anda bila pendapat atau data dalam perubahan material ini. Setiap harga yang tercantum dalam laporan ini adalah untuk tujuan informasi saja dan tidak mewakili penilaian untuk sekuritas individual atau instrumen lainnya.

Laporan ini adalah hanya untuk distribusi dalam keadaan seperti mungkin diizinkan oleh hukum yang berlaku. Tidak ada dalam laporan ini merupakan representasi bahwa setiap strategi investasi atau rekomendasi yang terkandung cocok atau sesuai dengan keadaan masing-masing penerima atau merupakan rekomendasi pribadi. Hal ini diterbitkan hanya untuk tujuan informasi, bukan merupakan iklan dan tidak dapat dianggap sebagai ajakan atau tawaran untuk membeli atau menjual efek atau instrumen keuangan terkait di yurisdiksi manapun. Tidak ada pernyataan atau jaminan, baik tersurat maupun tersirat, diberikan sehubungan dengan keakuratan, kelengkapan atau keandalan informasi yang terkandung di sini, kecuali sehubungan dengan informasi mengenai Bank Swissquote, anak perusahaan dan afiliasi, juga tidak dimaksudkan untuk menjadi sebuah pernyataan lengkap atau ringkasan dari surat berharga, pasar atau perkembangan dimaksud dalam laporan tersebut.

Swissquote Bank tidak melakukan bahwa investor akan memperoleh keuntungan, dan tidak akan berbagi dengan investor setiap keuntungan investasi atau menerima tanggung jawab untuk setiap kerugian investasi. Investasi melibatkan risiko dan investor harus bersikap bijaksana dalam membuat keputusan investasi mereka. Laporan ini tidak boleh dianggap oleh penerima sebagai pengganti untuk menjalankan penilaian mereka sendiri. Pendapat apapun yang disampaikan dalam laporan ini adalah untuk tujuan informasi saja dan dapat berubah tanpa pemberitahuan dan mungkin berbeda atau bertentangan dengan pendapat yang dikemukakan oleh area bisnis lain atau kelompok Swissquote Bank sebagai akibat dari menggunakan asumsi dan kriteria yang berbeda. Swissquote Bank tidak akan terikat atau berkewajiban untuk setiap transaksi, hasil, keuntungan atau kerugian, berdasarkan laporan ini, secara keseluruhan atau sebagian.

Penelitian akan memulai, update dan berhenti cakupan semata-mata pada kebijaksanaan Strategi Bank Swissquote. Analisis terkandung di dalam ini didasarkan pada berbagai asumsi. Asumsi yang berbeda dapat mengakibatkan hasil material yang berbeda. Analisis bertanggung jawab atas penyusunan laporan ini dapat berinteraksi dengan personil meja perdagangan, tenaga penjualan dan konstituen lain untuk tujuan pengumpulan, mensintesis dan menafsirkan informasi pasar. Bank Swissquote tidak berkewajiban untuk memperbarui atau tetap saat ini Informasi yang terkandung dan tidak bertanggung jawab atas hasil, keuntungan atau kerugian, berdasarkan informasi ini, secara keseluruhan atau sebagian.

Bank Swissquote secara khusus melarang redistribusi materi ini secara keseluruhan atau sebagian tanpa izin tertulis dari Bank Swissquote dan Bank Swissquote tidak bertanggung jawab apapun atas tindakan pihak ketiga dalam hal ini. © Bank Swissquote 2014. Hak Cipta Di lindungi.