

INFORME DIARIO DE ANÁLISIS TÉCNICO

29 de octubre de 2014

Para más Ideas de Trading, por favor dirijase a: <http://es.swissquote.com/fx/news/sqore>

	DIRECCIÓN	ESCALA DE TIEMPO	ESTRATEGIA / POSICIÓN	NIVELES DE ENTRADA	OBJETIVOS / COMENTARIOS	STOP	ENTRADA
EUR / USD	→	C-PLAZO			Esperando por nueva señal.		
GBP / USD	→	C-PLAZO			Esperando por nueva señal.		
USD / JPY	→	C-PLAZO			Esperando por nueva señal.		
USD / CHF	→	C-PLAZO			Esperando por nueva señal.		
USD / CAD	↓	C-PLAZO			Esperando por nueva señal.		
AUD / USD	↑	C-PLAZO			Esperando por nueva señal.		
GBP / JPY	→	C-PLAZO			Esperando por nueva señal.		
EUR / JPY	→	C-PLAZO			Esperando por nueva señal.		
EUR / GBP	→	C-PLAZO			Esperando por nueva señal.		
EUR / CHF	→	M-PLAZO			Esperando por nueva señal.		
ORO (en USD)	→	C-PLAZO			Esperando por nueva señal.		
PLATA (en USD)	→	C-PLAZO			Esperando por nueva señal.		

Aclaración: Ninguna de las estrategias de trading presentadas en este informe representan ningún tipo de asesoramiento ni recomendación para operar. Para mayor información lo invitamos a que lea nuestro Disclaimer completo.

EUR / USD



Para más Ideas de Trading, por favor dirijase a: <http://es.swissquote.com/fx/news/sqore>

El mercado alcanza la resistencia horaria de los 1.2743 dólares por euro.

- El EUR/USD ha tocado la resistencia horaria de 1.2743, lo que sugiere el parcial repunte de su demanda. A pesar que todavía no ha podido confirmar el quiebre, mantiene un momentum alcista a corto plazo siempre y cuando logre sostener el soporte horario de 1.2685 (mínimo del 28/10/2014). El siguiente soporte horario yace sobre el 1.2614 y la resistencia clave permanece en 1.2845 (máximo del 16/10/2014).

- A largo plazo registra desde mayo de 2014 una sucesión de máximos y mínimos decrecientes. La perforación previa del fuerte soporte fijado entre 1.2755 (mínimo del 09/07/2013) y 1.2662 (mínimo del 13/11/2012), abre la posibilidad a una extensión hacia el fuerte soporte de 1.2043 (mínimo del 24/07/2012). Es por ello que vemos al reciente avance como una corrección, donde la resistencia clave que la contiene yace sobre el 1.2995 (máximo del 16/09/2014).

Luc Luyet, CIIA | Senior Market Analyst
e-mail: luc.luyet@swissquote.ch

Esperando por nueva señal.

GBP / USD

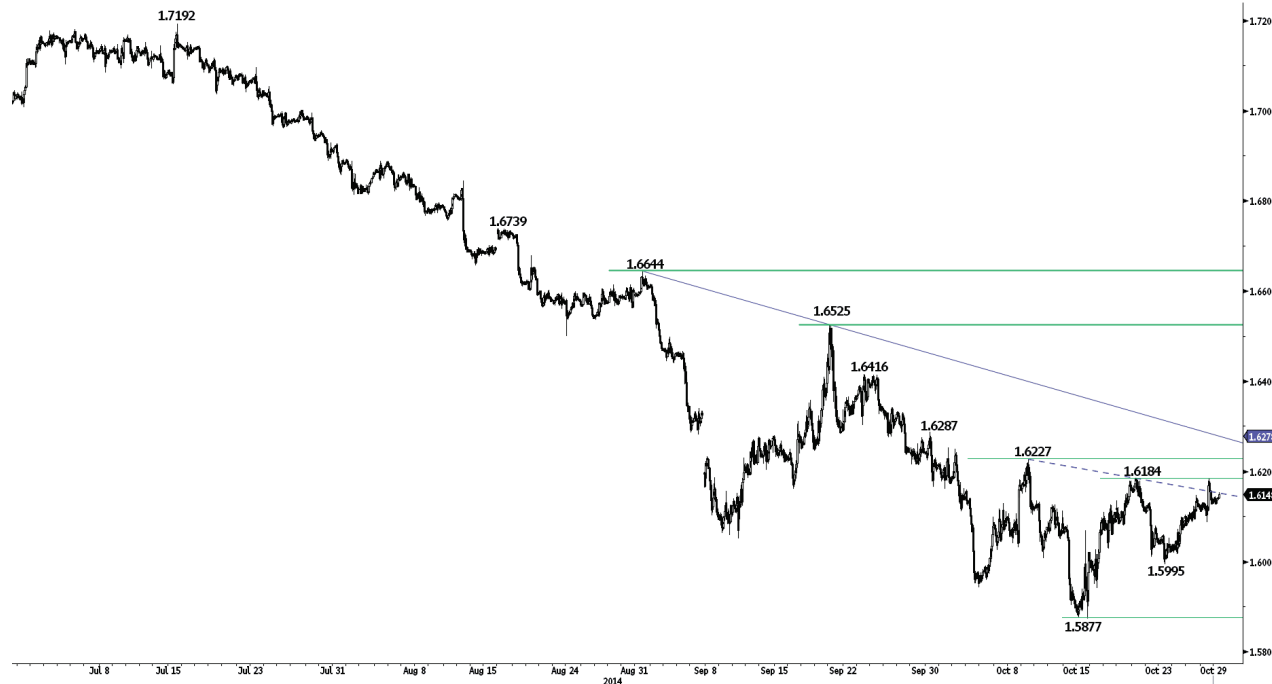

Para más Ideas de Trading, por favor dirijase a: <http://es.swissquote.com/fx/news/sqore>

Continúa prevaleciendo intacta la resistencia de 1.6184.

- El GBP/USD necesita superar el área de resistencia, formada entre 1.6184 (máximo del 21/10/2014) y 1.6227, para mejorar su estructura técnica. Mientras el soporte inicial yace sobre el 1.6088 (mínimo del 28/10/2014), un soporte más significativo se ubica sobre el 1.5995.
- Dado el deterioro significativo que su estructura técnica a largo plazo ha sufrido desde julio, la fuerte área de resistencia formada entre 1.6272 (máximo del 19/09/2014) y 1.6644 (máximo del 01/09/2014) debería contener cualquier intento de avance durante los próximos meses. En estos momentos es necesario vigilar el desarrollo de la fase de consolidación actual que se da alrededor del fuerte soporte de 1.5855 (mínimo del 12/11/2013).

Luc Luyet, CIIA | Senior Market Analyst
e-mail: luc.luyet@swissquote.ch

Esperando por nueva señal.

USD / JPY



El mercado mantiene por el momento intacto el canal ascendente.

• Recientemente el USD/JPY ha mostrado algún indicio de pérdida de impulso al acercarse a la resistencia de 108.35, lo que sugiere la posibilidad del desarrollo de una fase correctiva. Sin embargo, es importante observar que el canal ascendente permanece hasta ahora intacto y es respaldado por los soportes horarios de 107.61 y 107.10. La siguiente resistencia de referencia yace sobre el 107.74.

• Siempre y cuando prevalezca el soporte clave de 100.76 (mínimo del 04/02/2014), se mantiene un sesgo alcista a largo plazo. A pesar de la caída surgida tras no haber podido superar la resistencia clave de 110.66 (máximo del 15/08/2008), se contempla un avance gradual con posibles extensiones hacia la resistencia de 114.66 (máximo del 27/12/2007). El mismo sería respaldado por el soporte clave de 105.44 (máximo del 02/01/2014).

Para más Ideas de Trading, por favor dirijase a: <http://es.swissquote.com/fx/news/sqore>

Luc Luyet, CIIA | Senior Market Analyst
e-mail: luc.luyet@swissquote.ch

Esperando por nueva señal.

USD / CHF



Para más Ideas de Trading, por favor dirijase a: <http://es.swissquote.com/fx/news/sqore>

El mercado ha perdido el soporte de los 0.9473 francos suizos por dólar.

- El USD/CHF ha perdido el soporte horario de 0.9473, lo que sugiere el incremento de la presión vendedora. De intensificarse, la misma podría exponer al soporte horario de 0.9441 (mínimo intradiario y línea de rumbo ascendente) y más adelante, al soporte clave de 0.9368. Asimismo el mercado viene operando en base a la resistencia horaria de 0.9511 (máximo del 28/10/2014) y la resistencia clave de 0.9562.

- Desde una perspectiva a largo plazo, su actual estructura técnica sugiere la culminación de la amplia fase correctiva desarrollada desde julio de 2012. De esta forma su reciente declive es visto simplemente como una contracción a su reciente recuperación. El soporte sobre esta escala de tiempo yace sobre el 0.9301 (mínimo del 16/09/2014) y la resistencia de referencia se ubica sobre el 0.9691 (máximo del 06/10/2014).

Luc Luyet, CIIA | Senior Market Analyst
e-mail: luc.luyet@swissquote.ch

Esperando por nueva señal.

USD / CAD

Para más Ideas de Trading, por favor dirijase a: <http://es.swissquote.com/fx/news/sqore>

El billete verde cede terreno frente al loonie.

- El USD/CAD ha perforado el soporte del rango horizontal de corto plazo formado entre 1.1184 y 1.1296, lo que sugiere la posibilidad de una mayor corrección a corto plazo mientras es desafiado el soporte horario de 1.1161. Su pérdida podría exponer al fuerte soporte de 1.1072. Las resistencias horarias que contienen a esta posible corrección, yacen sobre el 1.1195 (máximo intradiario) y 1.1255 (máximo del 27/10/2014).

- A largo plazo su estructura técnica sigue sugiriendo el desarrollo de una base cuyo objetivo mínimo yace sobre el 1.1725. La reciente superación de la resistencia de 1.1279 (máximo del 20/03/2014) confirma estas perspectivas, las cuales son respaldadas por los fuertes soportes fijados por el 1.1072 (mínimo del 02/10/2014) y 1.0811 (mínimo del 29/08/2014).

Luc Luyet, CIIA | Senior Market Analyst
e-mail: luc.luyet@swissquote.ch

Esperando por nueva señal.

AUD / USD



Para más Ideas de Trading, por favor dirijase a: <http://es.swissquote.com/fx/news/sqore>

El mercado rompe la resistencia de 0.8833.

- El AUD/USD ha superado la resistencia horaria de 0.8833 y en estos momentos el mercado sigue muy de cerca la posibilidad de un desafío a la resistencia clave de 0.8897; su quiebre permitiría contemplar una extensión hacia la resistencia de 0.8950. Los soportes horarios que respaldan a esta recuperación yacen sobre el 0.8842 (mínimo intradiario) y 0.8788.

- A largo plazo, mantiene una tendencia bajista subyacente. A pesar de haber confirmado recientemente el fuerte soporte de 0.8660 (mínimo del 24/01/2014), presenta una estructura técnica a largo plazo que sugiere un mayor declive, con posibles extensiones hacia el soporte clave de 0.8067 (mínimo del 25/05/2010). La resistencia clave se ubica en 0.9112 (máximo del 16/09/2014).

Luc Luyet, CIIA | Senior Market Analyst
e-mail: luc.luyet@swissquote.ch

Esperando por nueva señal.

GBP / JPY



Para más Ideas de Trading, por favor dirijase a: <http://es.swissquote.com/fx/news/sqore>

La libra esterlina extiende su avance frente al yen.

- El GBP/JPY ha superado la resistencia del nivel del 50% del retroceso (174.37). Para confirmar esta recuperación, el mercado buscaría despejar la resistencia de 175.01 y más adelante, el nivel clave de 175.91. Los soportes horarios que la respaldan, yacen sobre el 172.98 y 171.08.
- A largo plazo mantiene una tendencia alcista siempre y cuando logre sostener el fuerte soporte formado entre 169.51 (mínimo del 11/04/2014) y 167.78 (mínimo del 18/09/2014). Sin embargo, tras haber revertido fuertemente su avance cerca de la resistencia psicológica de 180.00 y presentar una MMD de 200 periodos decaída, se contempla la posibilidad de un deterioro de esta tendencia a largo plazo.

Luc Luyet, CIIA | Senior Market Analyst
e-mail: luc.luyet@swissquote.ch

Esperando por nueva señal.

EUR / JPY



Para más Ideas de Trading, por favor dirijase a: <http://es.swissquote.com/fx/news/sqore>

El mercado vigila la resistencia clave de los 137.95 yenes por euro.

- El EUR/JPY se acerca sobre estas horas a la resistencia clave del 137.95, la cual según muchos sería difícil de superar; de lograrlo, el mercado se plantearía un objetivo más ambicioso sobre la resistencia de 138.80. Mientras tanto, los soportes horarios que lo vienen respaldando yacen sobre el 137.21 (máximo intradiario) y 136.50 (véase también el soporte del canal ascendente).

- La prevalencia del soporte de 134.11 (mínimo del 20/11/2013), respalda su estructura técnica alcista de largo plazo, cuya resistencia de referencia yace sobre el 141.23 (máximo del 19/09/2014). Sin embargo, la perforación previa del soporte de 135.73 y el decaimiento de la Media Móvil Diaria de 200 períodos, aún advierten la posibilidad de un deterioro de esta estructura a largo plazo.

Luc Luyet, CIIA | Senior Market Analyst
e-mail: luc.luyet@swissquote.ch

Esperando por nueva señal.

EUR / GBP



Para más Ideas de Trading, por favor dirijase a: <http://es.swissquote.com/fx/news/sqore>

El mercado intenta iniciar un rebote.

- Si bien el EUR/GBP intenta iniciar un rebote, mantiene una estructura técnica negativa a corto plazo siempre y cuando permanezca por debajo de la resistencia horaria de 0.7942 (máximo del 21/10/2014). Los soportes horarios de referencia yacen sobre el 0.7862 y 0.7821 (mínimo del 03/10/2014).
- A largo plazo, su tendencia bajista subyacente permite contemplar, como mínimo, un desafío al área de soporte clave formada entre el 0.7755 (mínimo del 23/07/2012) y 0.7694 (mínimo del 20/10/2008). El mercado necesitaría superar la resistencia de 0.8034 (máximo del 25/06/2014) para contemplar una merma de la presión vendedora a medio plazo.

Luc Luyet, CIIA | Senior Market Analyst
e-mail: luc.luyet@swissquote.ch

Esperando por nueva señal.

EUR / CHF

Para más Ideas de Trading, por favor dirijase a: <http://es.swissquote.com/fx/news/sqore>

El mercado se acerca al soporte de los 1.2045 francos suizos por euro.

- El EUR/CHF continúa negociándose dentro de una sucesión de máximos decrecientes, lo que lleva al mercado a vigilar el soporte clave de 1.2045. Las resistencias de referencia horarias que contienen a este declive yacen sobre el 1.2074 (máximo del 21/10/2014) y 1.2080.
- Recuérdese que en septiembre de 2011 el SNB (Banco Nacional de Suiza) fijó un suelo de negociación sobre el 1.2000, el cual improbable que lo pierda. Esto lleva a contemplar un comportamiento oscilante a medio plazo.

Luc Luyet, CIIA | Senior Market Analyst
e-mail: luc.luyet@swissquote.ch

Esperando por nueva señal.

ORO (en USD)



Para más Ideas de Trading, por favor dirijase a: <http://es.swissquote.com/fx/news/sqore>

El mercado de la Onza de Oro se muestra indeciso a corto plazo.

- La Onza de Oro ha rebotado desde el soporte horario de 1232. Sin embargo, aún sigue prevaleciendo la resistencia de 1234, lo que sugiere la persistencia de una presión vendedora. Mientras el soporte horario yace sobre el 1217, su correspondiente resistencia se ubica sobre el 1245 (máximo del 23/10/2014).
- A pesar que a largo plazo ha confirmado el fuerte soporte de 1181 (mínimo del 28/06/2013), mantiene una tendencia bajista subyacente. El menor nivel en cuatro años registrado por la plata, sigue sugiriendo la posibilidad a que el oro pierda dicho soporte, pudiendo quedar expuestos los siguientes soportes ubicados en 1157 (mínimo del 28/07/2010) y 1045 (mínimo del 05/02/2010). Es probable que la resistencia de 1277 (máximo del 04/09/2014) frente cualquier intento de una recuperación más amplia.

Luc Luyet, CIIA | Senior Market Analyst
e-mail: luc.luyet@swissquote.ch

Esperando por nueva señal.

PLATA (en USD)



Para más Ideas de Trading, por favor dirijase a: <http://es.swissquote.com/fx/news/sqore>

El mercado de la Onza de Plata intenta encontrar una dirección.

- Si bien la Onza de Plata ha confirmado la parte inferior del rango horizontal formado entre el soporte de 17.06 y la resistencia de 17.72, hasta el momento no ha logrado atraer una nueva demanda. Para que mejore su estructura técnica a corto plazo, necesita recuperar la resistencia horaria de 17.36. El soporte clave se mantiene sobre el 16.68.

- A largo plazo la perforación del área clave de soporte entre 18.64 (mínimo del 30/05/2014) y 18.23 (mínimo del 28/06/2013), confirma su tendencia subyacente bajista. Esto permite contemplar una extensión a largo plazo hacia el fuerte soporte de 14.64 (mínimo del 05/02/2010). La resistencia que contiene a esta tendencia, yace sobre el 18.89 (máximo del 16/09/2014).

Luc Luyet, CIIA | Senior Market Analyst
e-mail: luc.luyet@swissquote.ch

Esperando por nueva señal.

DISCLAIMER

Si bien se ha realizado el máximo esfuerzo para asegurar que los datos proporcionados y utilizados para la investigación de este documento sean de la mejor calidad, no se puede garantizar que sea totalmente correcto y Swissquote Bank y sus empresas subsidiarias no pueden aceptar responsabilidad de ningún tipo con relación a errores u omisiones, o con relación a la exactitud total de la información aquí contenida. Este documento no constituye una recomendación para vender y/o comprar ningún tipo de producto financiero así como no constituye una oferta y/o solicitud de intervenir en una transacción. Este documento se refiere exclusivamente a una investigación económica y de ningún modo se debe interpretar como un asesoramiento de inversión.

Si bien todo tipo de inversión conlleva algún grado de riesgo, los riesgos de pérdida en transacciones en el mercado forex pueden ser sustanciales. Por lo tanto si usted está considerando operar en este mercado, debe tener conocimiento de los riesgos asociados a esta clase de inversión antes de concretarla. El material presentado aquí de ninguna manera intenta ser un asesoramiento para operar divisas ni tampoco de estrategia. Swissquote Bank realiza un gran esfuerzo para proveer la mejor calidad de información, pero no está en nuestras manos garantizar su total exactitud. Cualquier precio establecido en este informe es exclusivamente como información y no implica una evaluación para activos financieros individuales u otros instrumentos..

Este informe es para su distribución exclusivamente en los términos arriba mencionados y debe estar autorizado por la ley vigente. Ningún dato debe ser tomado como una estrategia de inversión o como recomendación en un asesoramiento personal. El único objetivo de esta publicación es una información de calidad y de ninguna forma debe ser valorado como incitación a comprar o vender cualquier tipo de activo financiero en ningún lugar. No representa ni garantiza sea de forma explícita o implícita la información contenida aquí, salvo en lo referido a los datos de Swissquote Bank, sus empresas subsidiarias y afiliadas. Tampoco pretende brindar un completo informe o resumen sobre activos financieros, mercados o emprendimientos aquí mencionados. Swissquote Bank no asegura que los inversores obtendrán ganancias, tampoco las compartirá en el caso que se concreten así como no asumirá ningún tipo de responsabilidad ante eventuales pérdidas. Las inversiones implican riesgos y quienes los toman deben ser prudentes al momento de tomar decisiones. Este informe no debe ser tomado por quienes lo reciben como un sustituto de su propio criterio. Cualquier opinión expresada en este informe tiene carácter exclusivamente informativo y está sujeto a cambios sin previo aviso; asimismo puede diferir o ser contrario a opiniones expresadas por otras áreas de negocios o grupos de Swissquote Bank como resultado de utilizar diferentes hipótesis o criterios. Swissquote Bank no tiene ninguna obligación o responsabilidad frente a cualquier transacción, resultado, ganancia o pérdida basadas en este informe, total o parcialmente.

La investigación se iniciará, actualizará y cesará únicamente según el criterio del Departamento de Estrategias de Swissquote Bank. Los análisis contenidos aquí están basados en diferentes teorías. Diferentes teorías pueden llevar a diferentes resultados. El (los) analista (s) responsable (s) de la preparación de este informe, pueden interactuar con el personal de sala de operaciones, personal de ventas y otras circunscripciones con el propósito de juntar, sintetizar e interpretar la información del mercado.

Swissquote Bank no tiene ninguna obligación de actualizar o mantener al día la información contenida aquí y no es responsable por ningún resultado, sea ganancia o pérdida basado parcial o totalmente en este informe. © Swissquote Bank 2014. Todos los derechos reservados.