

LAPORAN TEKNIKAL HARIAN

24 Oktober 2014

Untuk Ide Perdagangan lainnya silahkan masuk ke: www.swissquote.com/fx/news/sqore

	KECENDRONGAN	TIMEFRAME	STRATEGI / POSISI	MASUKAN LEVEL	OBJEKTIF / KOMENTAR	STOP	ENTERED
EUR / USD	↓	S-TERM			Menunggu sinyal bagus.		
GBP / USD	→	S-TERM			Menunggu sinyal bagus.		
USD / JPY	→	S-TERM			Menunggu sinyal bagus.		
USD / CHF	↑	S-TERM			Menunggu sinyal bagus.		
USD / CAD	→	S-TERM			Menunggu sinyal bagus.		
AUD / USD	→	S-TERM			Menunggu sinyal bagus.		
GBP / JPY	→	S-TERM			Menunggu sinyal bagus.		
EUR / JPY	↓	S-TERM			Menunggu sinyal bagus.		
EUR / GBP	↓	S-TERM			Menunggu sinyal bagus.		
EUR / CHF	→	S-TERM			Menunggu sinyal bagus.		
GOLD (in USD)	→	S-TERM			Menunggu sinyal bagus.		
SILVER (in USD)	→	S-TERM			Menunggu sinyal bagus.		

Harap dicatat: Tidak ada strategi di bawah ini yang merepresentasikan saran atau rekomendasi trading apapun. Silahkan merujuk ke pernyataan lengkap kami.

EUR / USD

Untuk Ide Perdagangan lainnya silahkan masuk ke: www.swissquote.com/fx/news/sqore

Melemah.

- Pembalikan araha EUR / USD saat ini sepertinya over. Akibatnya, retracement yang penuh menuju support kunci di 1,2501 disukai. Sebuah support awal sekarang dapat ditemukan di 1,2614 (23/10/2014 low). Resistansi per jam terletak di 1,2743.
- Pada long term , EUR / USD berada di level itu sejak Mei 2014. Terobosan area support yang kuat antara 1,2755 (2013/09/07 low) dan 1,2662 (13/11/2012 low) telah membuka jalan bagi menurun menuju support yang kuat di 1,2043 (24/07/2012 low). Akibatnya, kekuatan saat ini di EUR / USD dipandang sebagai langkah countertrend. Sebuah resistance kunci berada di 1,2995 (16/09/2014 high).

Luc Luyet, CIIA | Senior Market Analyst
e-mail: luc.luyet@swissquote.ch

Menunggu sinyal bagus.

USD / JPY

Untuk Ide Perdagangan lainnya silahkan masuk ke: www.swissquote.com/fx/news/sqore

Mendorong lebih tinggi.

- USD / JPY tetap kuat, seperti yang dapat dilihat oleh tembusnya resistance di 107,59. Resistance lainnya terletak di 108,74. Support per jam dapat ditemukan di 107,43 (intraday low) dan 107,10 (intraday low, lihat juga channel meningkat).

- Sebuah long term bias bullish disukai selama support kunci 100,76 (2014/04/02 low) yang bertahan. Meskipun penurunan saat ini di dekat resistance utama di 110,66 (15/08/2008 high), sebuah langkah bertahap yang lebih tinggi akhirnya disukai. Resistensi lainnya dapat ditemukan di 114,66 (27/12/2007 high). Sebuah support kunci terletak di 105,44 (2014/02/01 high).

Luc Luyet, CIIA | Senior Market Analyst
e-mail: luc.luyet@swissquote.ch

Menunggu sinyal bagus.

USD / CHF

Untuk Ide Perdagangan lainnya silahkan masuk ke: www.swissquote.com/fx/news/sqore

Konsolidasi bawah resistance di 0,9562.

- USD / CHF sejauh ini telah gagal untuk menembus resistance di 0,9562. Sebuah support awal sekarang terletak di 0,9514 (intraday low), sedangkan support per jam berada di 0,9473. Resistensi lainnya dapat ditemukan di 0,9593.

- Dari perspektif long term , struktur teknis mendukung retracement penuh fase korektif besar yang dimulai pada Juli 2012. Akibatnya, kelemahan saat ini dipandang sebagai langkah countertrend. Sebuah support kunci dapat ditemukan di 0,9301 (16/09/2014 low). Resistance sekarang terletak di 0,9691 (2014/06/10 high).

Luc Luyet, CIIA | Senior Market Analyst
e-mail: luc.luyet@swissquote.ch

Menunggu sinyal bagus.

USD / CAD

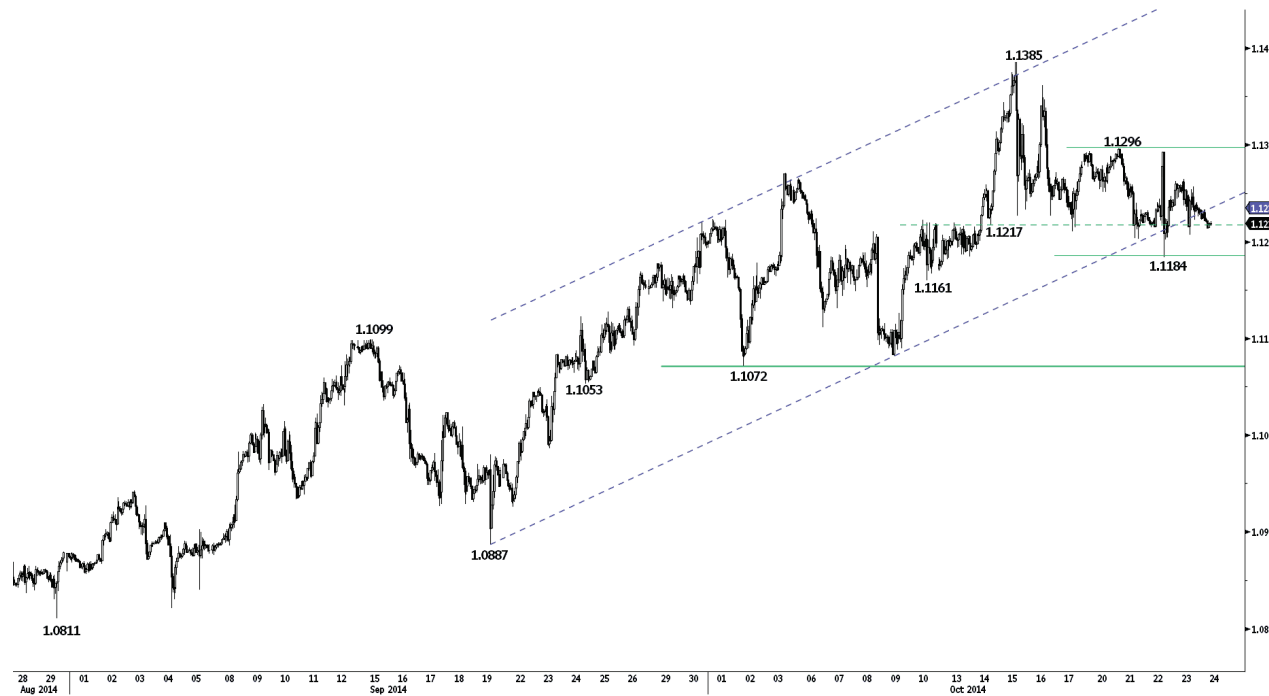

Untuk Ide Perdagangan lainnya silahkan masuk ke: www.swissquote.com/fx/news/sqore

Momentum bullish terkikis.

- USD / CAD telah menyelinap di bawah support di 1,1217 dan telah menembus channel meningkat. Memantau rentang horisontal short term antara 1,1184 dan 1,1296. Sebuah break untuk upside out dari kisaran ini diperlukan untuk menandakan momentum bullish short term yang membaik. Sebuah resistance kunci berada di 1,1385. Support lainnya terletak di 1,1161.

- Pada long term , struktur teknis tampak seperti bagian pembulatan bawah yang minimum potensi upside di 1,1725. Langkah terakhir di atas resistance di 1,1279 (20/03/2014 high) menegaskan outlook bullish ini. Support yang kuat dapat ditemukan di 1,1072 (2014/02/10 low) dan 1,0811 (29/08/2014 low).

Luc Luyet, CIIA | Senior Market Analyst
e-mail: luc.luyet@swissquote.ch

Menunggu sinyal bagus.

AUD / USD



Untuk Ide Perdagangan lainnya silahkan masuk ke: www.swissquote.com/fx/news/sqore

Melayang lebih rendah.

- AUD / USD mengalami peningkatan tekanan jual seperti dapat dilihat oleh tembusnya trendline yang meningkat dan oleh tembusnya support di 0,8734. Support per jam sekarang dapat ditemukan di 0,8719 (intraday low) dan 0,8687 (16/10/2014 low). Resistensi per jam berada di 0,8806 (23/10/2014 high) dan 0,8833.
- Pada long term , tren yang mendasarinya adalah negatif. Meskipun tes yang sukses terbaru dari support yang kuat di 0,8660 (24/01/2014 low), struktur teknis long term mendukung penurunan lebih lanjut. Sebuah resistance kunci berada di 0,9112 (16/09/2014 high). Support yang kuat lainnya terletak di 0,8067 (25/05/2010 low).

Luc Luyet, CIIA | Senior Market Analyst
e-mail: luc.luyet@swissquote.ch

Menunggu sinyal bagus.

GBP / JPY

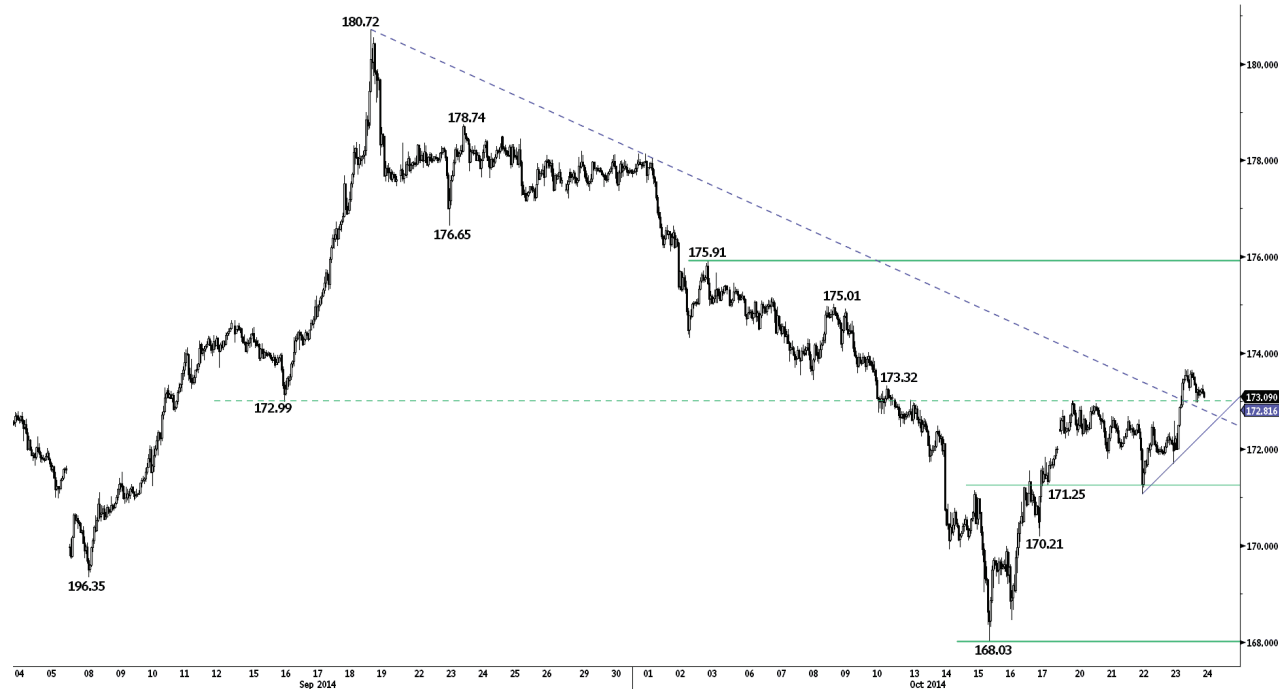

Untuk Ide Perdagangan lainnya silahkan masuk ke: www.swissquote.com/fx/news/sqore

Breakout bullish resistance di 173,32.

- GBP / JPY menembus resistance di 173,32 (lihat juga trendline menurun), menunjukkan minat beli persisten. Sebuah area resistance berada di antara 175,01 dan 175,91. Support per jam dapat ditemukan di 171,25.
- Pada long term , tren yang positif selama area support kuat antara 169,51 (2014/11/04 low) dan 167,78 (18/03/2014 low) yang bertahan. Namun, reversal tajam di dekat ambang psikologis di 180.00 dan memudar 200-day moving average menunjukkan tren melemah.

Luc Luyet, CIIA | Senior Market Analyst
e-mail: luc.luyet@swissquote.ch

Menunggu sinyal bagus.

EUR / JPY



Untuk Ide Perdagangan lainnya silahkan masuk ke: www.swissquote.com/fx/news/sqore

Kembali ke resistance di 137,07.

- EUR / JPY naik tajam lebih tinggi dekat support tersirat oleh 61,8% retracement (135,24) kemarin. Harga mencoba sekali lagi resistance di 137,07. Sebuah terobosan level ini akan mengkonfirmasi perbaikan dalam minat beli. Sebuah resistance kunci berada di 137,95.
- Struktur teknis long term tetap positif selama support kunci di 134,11 (20/11/2013 low) yang bertahan. Namun, break dari support di 135,73 dan lereng menurun dari 200-day moving average sinyal melemah tren long term. Resistensi dapat ditemukan di 141,23 (19/09/2014 high).

Luc Luyet, CIIA | Senior Market Analyst
e-mail: luc.luyet@swissquote.ch

Menunggu sinyal bagus.

EUR / GBP

Untuk Ide Perdagangan lainnya silahkan masuk ke: www.swissquote.com/fx/news/sqore

Tekanan jual persisten.

- EUR / GBP telah menembus area support antara 0,7906 (14/10/2014 low) dan 0,7900. Meskipun kurangnya saat ini tindak lanjut, bayangan atas harian yang signifikan selama dua hari terakhir menunjukkan tekanan jual terus-menerus. Support per jam dapat ditemukan di 0,7850 dan 0,7821. Resistansi per jam terletak di 0,7942.

- Pada long term , tren turun yang mendasari mendukung tes area support utama antara 0,7755 (23/07/2012 low) dan 0,7694 (20/10/2008 low) minimal. Break menentukan resistance di 0,8034 (25/06/2014 high) diperlukan untuk menyarankan beberapa kelelahan dalam tekanan jual medium term .

Luc Luyet, CIIA | Senior Market Analyst
e-mail: luc.luyet@swissquote.ch

Menunggu sinyal bagus.

EUR / CHF



Untuk Ide Perdagangan lainnya silahkan masuk ke: www.swissquote.com/fx/news/sqore

Tidak ada tanda tanda minat beli.

- EUR / CHF bergerak dalam suksesi menurunkan nilai high dan mencoba suport tersirat oleh rendahnya channel yang meningkat. Support horisontal dapat ditemukan di 1,2053 (30/09/2014 low) dan 1,2045. Resistensi per jam berada di 1,2080 (15/10/2014 high) dan 1,2093.
- Pada bulan September 2011, SNB menempatkan floor EUR / CHF di 1.2000 di , yang tidak mungkin rusak. Akibatnya, bergerak sideways lebih lanjut diharapkan dalam medium term .

Luc Luyet, CIIA | Senior Market Analyst
e-mail: luc.luyet@swissquote.ch

Menunggu sinyal bagus.

GOLD (in USD)



Untuk Ide Perdagangan lainnya silahkan masuk ke: www.swissquote.com/fx/news/sqore

Melemah.

- Emas telah rusak channel meningkat dan support per jam di 1232, yang menunjukkan akhir dari rebound. Support per jam dapat ditemukan di 1222 dan 1217. resistensi per jam berada di 1245 (23/10/2014 high) dan 1.258.
- Pada long term , meskipun tes yang sukses dari support yang kuat di 1181 (28/06/2013 low), tren turun yang mendasari dan low 4-tahun saat ini dalam perak mendukung break yang akhirnya lebih rendah. Resistance di 1.277 (2014/04/09 high) cenderung untuk cap rebound harga apapun . Support lainnya dapat ditemukan di 1157 (28/07/2010 low) dan 1045 (2010/05/02 low).

Luc Luyet, CIIA | Senior Market Analyst
e-mail: luc.luyet@swissquote.ch

Menunggu sinyal bagus.

SILVER (in USD)



Untuk Ide Perdagangan lainnya silahkan masuk ke: www.swissquote.com/fx/news/sqore

Sejauh ini tetap dalam kisaran horisontal.

- Perak sejauh ini berhasil menguji low dari jangkauan horisontal antara support di 17,06 dan resistance di 17,72. Resistansi per jam terletak di 17,35 (intraday low). Support kunci lainnya berada di 16,68.
- Pada long term , break dari area support utama antara 18,64 (30/05/2014 low) dan 18,23 (28/06/2013 low) menegaskan sebuah downtrend yang mendasari dan mendukung lanjut penurunan menuju support yang kuat di 14,64 (05 / 02/2010 low). Resistance terletak di 18,89 (16/09/2014 high).

Luc Luyet, CIIA | Senior Market Analyst
e-mail: luc.luyet@swissquote.ch

Menunggu sinyal bagus.

PERNYATAAN

Meskipun berbagai usaha telah dilakukan untuk memastikan bahwa data yang dikutip dan digunakan untuk penelitian di belakang dokumen ini dapat diandalkan, tidak ada jaminan bahwa itu benar, dan Bank Swissquote dan anak perusahaan dapat menerima tanggung jawab apapun sehubungan dengan kesalahan atau kelalaian, atau mengenai akurasi, kelengkapan atau keandalan informasi yang terkandung di sini. Dokumen ini bukan merupakan rekomendasi untuk menjual dan / atau membeli suatu produk keuangan dan tidak boleh dianggap sebagai ajakan dan / atau tawaran untuk melakukan transaksi apapun. Dokumen ini merupakan bagian dari penelitian ekonomi dan tidak dimaksudkan sebagai nasihat investasi, atau untuk maeminta berurusan di sekuritas atau jenis lain dari investasi.

Meskipun setiap investasi melibatkan beberapa tingkat risiko, risiko kerugian perdagangan kontrak off - exchange forex sangat besar. Oleh karena itu jika Anda mempertimbangkan perdagangan di pasar ini, Anda harus menyadari risiko yang terkait dengan produk ini sehingga Anda dapat membuat keputusan yang tepat sebelum berinvestasi. Materi yang disajikan di sini tidak dapat dianggap sebagai saran atau strategi perdagangan. Bank Swissquote membuat upaya yang kuat untuk menggunakan handal, informasi luas, tetapi kami tidak membuat representasi bahwa itu adalah akurat atau lengkap. Selain itu, kami memiliki kewajiban untuk memberitahu Anda bila pendapat atau data dalam perubahan material ini. Setiap harga yang tercantum dalam laporan ini adalah untuk tujuan informasi saja dan tidak mewakili penilaian untuk sekuritas individual atau instrumen lainnya.

Laporan ini adalah hanya untuk distribusi dalam keadaan seperti mungkin diizinkan oleh hukum yang berlaku. Tidak ada dalam laporan ini merupakan representasi bahwa setiap strategi investasi atau rekomendasi yang terkandung cocok atau sesuai dengan keadaan masing-masing penerima atau merupakan rekomendasi pribadi. Hal ini diterbitkan hanya untuk tujuan informasi, bukan merupakan iklan dan tidak dapat dianggap sebagai ajakan atau tawaran untuk membeli atau menjual efek atau instrumen keuangan terkait di yurisdiksi manapun. Tidak ada pernyataan atau jaminan, baik tersurat maupun tersirat, diberikan sehubungan dengan keakuratan, kelengkapan atau keandalan informasi yang terkandung di sini, kecuali sehubungan dengan informasi mengenai Bank Swissquote, anak perusahaan dan afiliasi, juga tidak dimaksudkan untuk menjadi sebuah pernyataan lengkap atau ringkasan dari surat berharga, pasar atau perkembangan dimaksud dalam laporan tersebut.

Swissquote Bank tidak melakukan bahwa investor akan memperoleh keuntungan, dan tidak akan berbagi dengan investor setiap keuntungan investasi atau menerima tanggung jawab untuk setiap kerugian investasi. Investasi melibatkan risiko dan investor harus bersikap bijaksana dalam membuat keputusan investasi mereka. Laporan ini tidak boleh dianggap oleh penerima sebagai pengganti untuk menjalankan penilaian mereka sendiri. Pendapat apapun yang disampaikan dalam laporan ini adalah untuk tujuan informasi saja dan dapat berubah tanpa pemberitahuan dan mungkin berbeda atau bertentangan dengan pendapat yang dikemukakan oleh area bisnis lain atau kelompok Swissquote Bank sebagai akibat dari menggunakan asumsi dan kriteria yang berbeda. Swissquote Bank tidak akan terikat atau berkewajiban untuk setiap transaksi, hasil, keuntungan atau kerugian, berdasarkan laporan ini, secara keseluruhan atau sebagian.

Penelitian akan memulai, update dan berhenti cakupan semata-mata pada kebijaksanaan Strategi Bank Swissquote. Analisis terkandung di dalam ini didasarkan pada berbagai asumsi. Asumsi yang berbeda dapat mengakibatkan hasil material yang berbeda. Analisis bertanggung jawab atas penyusunan laporan ini dapat berinteraksi dengan personil meja perdagangan, tenaga penjualan dan konstituen lain untuk tujuan pengumpulan, mensintesis dan menafsirkan informasi pasar. Bank Swissquote tidak berkewajiban untuk memperbarui atau tetap saat ini Informasi yang terkandung dan tidak bertanggung jawab atas hasil, keuntungan atau kerugian, berdasarkan informasi ini, secara keseluruhan atau sebagian.

Bank Swissquote secara khusus melarang redistribusi materi ini secara keseluruhan atau sebagian tanpa izin tertulis dari Bank Swissquote dan Bank Swissquote tidak bertanggung jawab apapun atas tindakan pihak ketiga dalam hal ini. © Bank Swissquote 2014. Hak Cipta Di lindungi.