

# LAPORAN TEKNIKAL HARIAN

22 Oktober 2014

Untuk Ide Perdagangan lainnya silahkan masuk ke: [www.swissquote.com/fx/news/sqore](http://www.swissquote.com/fx/news/sqore)

	KECENDRONGAN	TIMEFRAME	STRATEGI / POSISI	MASUKAN LEVEL	OBJEKTIF / KOMENTAR	STOP	ENTERED
EUR / USD	→	S-TERM			Menunggu sinyal bagus.		
GBP / USD	→	S-TERM			Menunggu sinyal bagus.		
USD / JPY	↑	S-TERM			Menunggu sinyal bagus.		
USD / CHF	→	S-TERM			Menunggu sinyal bagus.		
USD / CAD	→	S-TERM			Menunggu sinyal bagus.		
AUD / USD	→	S-TERM			Menunggu sinyal bagus.		
GBP / JPY	→	S-TERM			Menunggu sinyal bagus.		
EUR / JPY	→	S-TERM			Menunggu sinyal bagus.		
EUR / GBP	→	S-TERM			Menunggu sinyal bagus.		
EUR / CHF	→	S-TERM			Menunggu sinyal bagus.		
GOLD (in USD)	→	S-TERM			Menunggu sinyal bagus.		
SILVER (in USD)	→	S-TERM			Menunggu sinyal bagus.		

Harap dicatat: Tidak ada strategi di bawah ini yang merepresentasikan saran atau rekomendasi trading apapun. Silahkan merujuk ke pernyataan lengkap kami.

**EUR / USD**

Untuk Ide Perdagangan lainnya silahkan masuk ke: [www.swissquote.com/fx/news/sqore](http://www.swissquote.com/fx/news/sqore)

**Rebound memudar.**

- EUR / USD telah melemah di dekat resistance per jam di 1,2901. Support per jam di 1,2706 (lihat juga channel meningkat) ditantang. Support per jam lainnya dapat ditemukan di 1,2625 (15/10/2014), sementara support kunci berada di 1,2501. Resistansi per jam terletak di 1,2845 (16/10/2014 high).

- Pada long term , EUR / USD berada di level itu sejak Mei 2014. Terobosan area support yang kuat antara 1,2755 (2013/09/07 low) dan 1,2662 (13/11/2012 low) telah membuka jalan bagi menurun menuju support yang kuat di 1,2043 (24/07/2012 low). Akibatnya, kekuatan saat ini di EUR / USD dipandang sebagai langkah countertrend. Sebuah resistance kunci berada di 1,2995 (16/09/2014 high).

- Mengingat bergerak kemarin, kita perlu bekerja pada strategi short yang baru.

Luc Luyet, CIIA | Senior Market Analyst  
e-mail: [luc.luyet@swissquote.ch](mailto:luc.luyet@swissquote.ch)

**Menunggu sinyal bagus.**

## GBP / USD

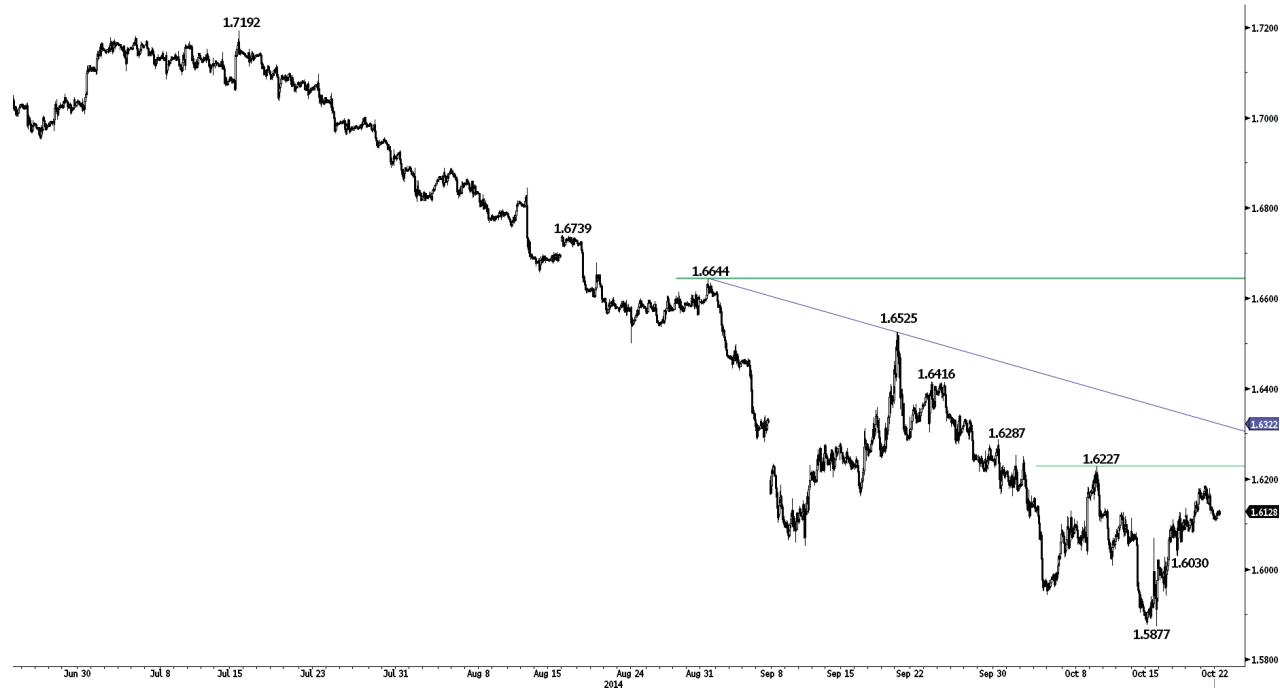

Untuk Ide Perdagangan lainnya silahkan masuk ke: [www.swissquote.com/fx/news/sqore](http://www.swissquote.com/fx/news/sqore)

### Apakah akan mampu membuat higher high?

- GBP / USD telah berbalik arah yang tajam dekat support kunci di 1,5855. Namun, harga sejauh ini gagal untuk membatalkan sukseksi mereka menurunkan nilai tertinggi. Akibatnya, memantau resistance di 1,6227. Support per jam terletak di 1,6030 (17/10/2014 low) dan 1,5942 (16/10/2014 low). Resistance lainnya berada di 1,6287.

- Pada long term , jatuhnya harga setelah mencapai high 4-tahun telah menciptakan resistensi yang kuat di 1,7192, yang tidak mungkin rusak dalam beberapa bulan mendatang. Meskipun momentum bearish short term saat ini, kami mendukung rebound sementara di dekat support di 1,5855 (2013/12/11 low). Sebuah resistance kunci terletak di 1,6525.

Luc Luyet, CIIA | Senior Market Analyst  
e-mail: [luc.luyet@swissquote.ch](mailto:luc.luyet@swissquote.ch)

**Menunggu sinyal bagus.**

**USD / JPY**

Untuk Ide Perdagangan lainnya silahkan masuk ke: [www.swissquote.com/fx/news/sqore](http://www.swissquote.com/fx/news/sqore)

**Minat beli masih kuat.**

- USD / JPY melemah dekat resistance di 107,59 (lihat juga 50% retracement). Namun, besar bayangan yang lebih rendah kemarin menunjukkan short term minat beli yang kuat. Support per jam dapat ditemukan di 106,14 (17/10/2014 low). Resistance lainnya terletak di 108,74.

- Sebuah long term bias bullish disukai selama support kunci 100,76 (2014/04/02 low) yang bertahan. Meskipun penurunan saat ini di dekat resistance utama di 110,66 (15/08/2008 high), sebuah langkah bertahap yang lebih tinggi akhirnya disukai. Resistensi lainnya dapat ditemukan di 114,66 (27/12/2007 high). Sebuah support kunci terletak di 105,44 (2014/02/01 high).

Luc Luyet, CIIA | Senior Market Analyst  
e-mail: [luc.luyet@swissquote.ch](mailto:luc.luyet@swissquote.ch)

**Menunggu sinyal bagus.**

## USD / CHF



Untuk Ide Perdagangan lainnya silahkan masuk ke: [www.swissquote.com/fx/news/sqore](http://www.swissquote.com/fx/news/sqore)

### Memperbaiki.

- USD / CHF terus membaik sejak 15 Oktober. trendline menurun short term telah rusak dan resistance di 0,9491 telah ditembus. Resistance lainnya berada di 0,9562. Support per jam terletak di 0,9441 (intraday low), sedangkan support yang lebih signifikan adalah di 0,9368.

- Dari perspektif long term, struktur teknis mendukung retracement penuh fase korektif besar yang dimulai pada Juli 2012. Akibatnya, kelemahan saat ini dipandang sebagai langkah countertrend. Sebuah support kunci dapat ditemukan di 0,9301 (16/09/2014 low). Resistance sekarang terletak di 0,9691 (2014/06/10 high).

Luc Luyet, CIIA | Senior Market Analyst  
e-mail: [luc.luyet@swissquote.ch](mailto:luc.luyet@swissquote.ch)

**Menunggu sinyal bagus.**

**USD / CAD**

Untuk Ide Perdagangan lainnya silahkan masuk ke: [www.swissquote.com/fx/news/sqore](http://www.swissquote.com/fx/news/sqore)

**Support di 1,1217 ditantang.**

- USD / CAD mencoba support di 1,1217 (lihat juga channel meningkat). Break yang menentukan tingkat ini akan melemahkan struktur teknis. Resistansi per jam dapat ditemukan di 1,1296, sementara resistensi kunci berada di 1,1385. Support lainnya terletak di 1,1161.

- Pada long term , struktur teknis tampak seperti bagian bawah pembulatan yang minimum potensi upside di 1,1725. Langkah terakhir di atas resistance di 1,1279 (20/03/2014 high) menegaskan outlook bullish ini. Support yang kuat dapat ditemukan di 1,1072 (2014/02/10 low) dan 1,0811 (29/08/2014 low).

Luc Luyet, CIIA | Senior Market Analyst  
e-mail: [luc.luyet@swissquote.ch](mailto:luc.luyet@swissquote.ch)

**Menunggu sinyal bagus.**

## AUD / USD



Untuk Ide Perdagangan lainnya silahkan masuk ke: [www.swissquote.com/fx/news/sqore](http://www.swissquote.com/fx/news/sqore)

### Bergerak sideways.

- AUD / USD bergerak dalam kisaran horisontal yang didefinisikan oleh support kunci di 0,8643 / 0,8660 (24/01/2014 low) dan resistance kunci di 0,8897. Resistansi per jam terletak di 0,8837 (intraday high), sedangkan support per jam dapat ditemukan di 0,8734.
- Pada long term , tren yang mendasarinya adalah negatif. Meskipun tes yang sukses terbaru dari support yang kuat di 0,8660 (24/01/2014 low), struktur teknis long term mendukung penurunan lebih lanjut. Sebuah resistance kunci berada di 0,9112 (16/09/2014 high). Support yang kuat lainnya terletak di 0,8067 (25/05/2010 low).

Luc Luyet, CIIA | Senior Market Analyst  
e-mail: [luc.luyet@swissquote.ch](mailto:luc.luyet@swissquote.ch)

**Menunggu sinyal bagus.**



## GBP / JPY



Untuk Ide Perdagangan lainnya silahkan masuk ke: [www.swissquote.com/fx/news/sqore](http://www.swissquote.com/fx/news/sqore)

### Konsolidasi bawah resistance di 173,32.

- GBP / JPY sejauh ini gagal menembus resistance di 173,32 (lihat juga 38,2% retracement), menunjukkan momentum bullish short term yang melemah. Support per jam dapat ditemukan di 171,25 (intraday low) dan 170,21. Resistance lainnya terletak di 175,01.
- Pada long term , tren yang positif selama area support yang kuat antara 169,51 (2014/11/04 low) dan 167,78 (18/03/2014 low) yang bertahan. Namun, reversal tajam di dekat ambang psikologis di 180.00 dan memudar 200-day moving average menunjukkan tren yang melemah.

Luc Luyet, CIIA | Senior Market Analyst  
e-mail: [luc.luyet@swissquote.ch](mailto:luc.luyet@swissquote.ch)

**Menunggu sinyal bagus.**

**EUR / JPY**

Untuk Ide Perdagangan lainnya silahkan masuk ke: [www.swissquote.com/fx/news/sqore](http://www.swissquote.com/fx/news/sqore)

**Melemah dekat resistance di 137,07.**

- EUR / JPY melemah dekat resistance per jam di 137,07 (2014/10/10 hgih). Support per jam di 135,76 (17/10/2014 low) ditantang, sementara support kunci berada di 134,11 (20/11/2013 low). Sebuah resistance kunci berada di 137,95.
- Struktur teknis long term tetap positif selama support kunci di 134,11 (20/11/2013 low) yang bertahan. Namun, berak dari support di 135,73 dan lereng menurun dari 200-day moving average sinyal melemahnya tren long term . Resistensi dapat ditemukan di 141,23 (19/09/2014 high).

Luc Luyet, CIIA | Senior Market Analyst  
e-mail: [luc.luyet@swissquote.ch](mailto:luc.luyet@swissquote.ch)

**Menunggu sinyal bagus.**

**EUR / GBP**

Untuk Ide Perdagangan lainnya silahkan masuk ke: [www.swissquote.com/fx/news/sqore](http://www.swissquote.com/fx/news/sqore)

**Breakout bearish dari area support antara 0,7906 dan 0,7900.**

- EUR / GBP telah gagal menembus area resistance yang kuat antara 0,8034 (25/06/2014 high) dan 0,8066 (2014/10/09 high). Daerah Support antara 0,7906 (14/10/2014 low) dan 0,7900 telah rusak, membenarkan meningkatnya tekanan jual. Support lainnya dapat ditemukan di 0,7850 (2014/10/10 low). Resistansi per jam terletak di 0,7942.

- Pada long term , tren turun yang mendasari mendukung tes area support utama antara 0,7755 (23/07/2012 low) dan 0,7694 (20/10/2008 low) minimal. Break menentukan resistance di 0,8034 (25/06/2014 high) diperlukan untuk menyarankan beberapa kelelahan dalam tekanan jual medium term .

Luc Luyet, CIIA | Senior Market Analyst  
e-mail: [luc.luyet@swissquote.ch](mailto:luc.luyet@swissquote.ch)

**Menunggu sinyal bagus.**

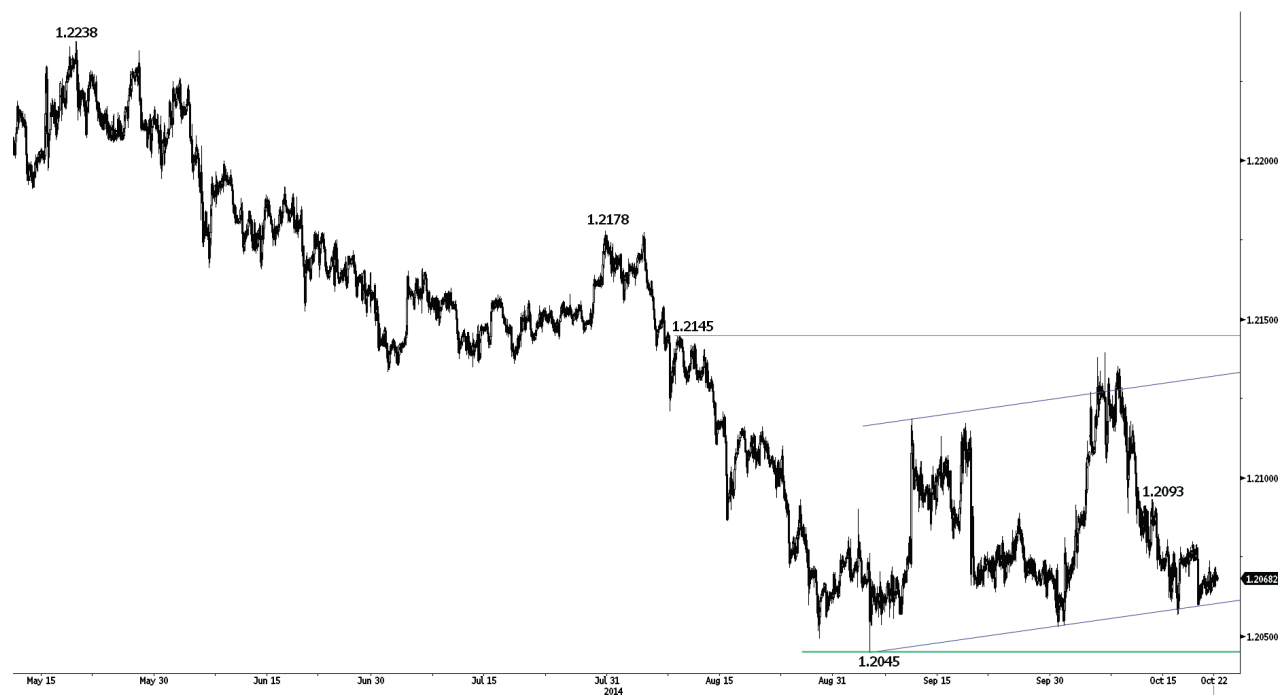
**EUR / CHF**

Untuk Ide Perdagangan lainnya silahkan masuk ke: [www.swissquote.com/fx/news/sqore](http://www.swissquote.com/fx/news/sqore)

**Masih melemah.**

- EUR / CHF sedang mencoba untuk berbalik arah di dekat low channel yang meningkat. Namun, kenaikan sejauh ini tidak mengesankan. Resistensi per jam berada di 1,2080 (15/10/2014 high) dan 1,2093. Support horisontal dapat ditemukan di 1,2053 (30/09/2014 low) dan 1,2045.
- Pada bulan September 2011, SNB menempatkan floor EUR / CHF di 1.2000 di , yang tidak mungkin rusak. Akibatnya, bergerak sideways lebih lanjut yang diharapkan dalam medium term .

Luc Luyet, CIIA | Senior Market Analyst  
e-mail: [luc.luyet@swissquote.ch](mailto:luc.luyet@swissquote.ch)

**Menunggu sinyal bagus.**

## GOLD (in USD)



Untuk Ide Perdagangan lainnya silahkan masuk ke: [www.swissquote.com/fx/news/sqore](http://www.swissquote.com/fx/news/sqore)

### Mendekati resistance di 1.258.

- Emas terus berbalik arah dan saat ini mendekati resistance di 1.258 (2014/09/09 high). Momentum short term positif selama support per jam di 1232 yang bertahan. Sebuah support awal dapat ditemukan di 1241 (intraday low). Sebuah resistance kunci terletak di 1.277.

- Pada long term , meskipun tes yang sukses dari support yang kuat di 1181 (28/06/2013 low), tren turun yang mendasari dan low 4-tahun saat ini dalam perak mendukung break yang akhirnya lebih rendah. Resistance di 1.277 (2014/04/09 high) cenderung untuk cap rebound harga apapun. Support lainnya dapat ditemukan di 1157 (28/07/2010 low) dan 1045 (2010/05/02 low).

Luc Luyet, CIIA | Senior Market Analyst  
e-mail: [luc.luyet@swissquote.ch](mailto:luc.luyet@swissquote.ch)

**Menunggu sinyal bagus.**

## SILVER (in USD)



Untuk Ide Perdagangan lainnya silahkan masuk ke: [www.swissquote.com/fx/news/sqore](http://www.swissquote.com/fx/news/sqore)

### Suksesi higher lows utuh sejauh ini.

- Perak terus bergerak sideways antara support di 17,06 dan resistance di 17,74 (26/09/2014 high), meskipun high terakhir yang dibuat oleh emas. Sebuah support awal terletak di 17,34 (intraday low). Sebuah resistance kunci berada di 18,00 (23/09/2014 high).
- Pada long term , break dari area support utama antara 18,64 (30/05/2014 low) dan 18,23 (28/06/2013 low) menegaskan sebuah downtrend yang mendasari dan mendukung lebih lanjut penurunan menuju support yang kuat di 14,64 (05 / 02/2010 low). Resistance terletak di 18,88 (2014/09/09 low).

Luc Luyet, CIIA | Senior Market Analyst  
e-mail: [luc.luyet@swissquote.ch](mailto:luc.luyet@swissquote.ch)

**Menunggu sinyal bagus.**

## PERNYATAAN

Meskipun berbagai usaha telah dilakukan untuk memastikan bahwa data yang dikutip dan digunakan untuk penelitian di belakang dokumen ini dapat diandalkan, tidak ada jaminan bahwa itu benar, dan Bank Swissquote dan anak perusahaan dapat menerima tanggung jawab apapun sehubungan dengan kesalahan atau kelalaian, atau mengenai akurasi, kelengkapan atau keandalan informasi yang terkandung di sini. Dokumen ini bukan merupakan rekomendasi untuk menjual dan / atau membeli suatu produk keuangan dan tidak boleh dianggap sebagai ajakan dan / atau tawaran untuk melakukan transaksi apapun. Dokumen ini merupakan bagian dari penelitian ekonomi dan tidak dimaksudkan sebagai nasihat investasi, atau untuk maeminta berurusan di sekuritas atau jenis lain dari investasi.

Meskipun setiap investasi melibatkan beberapa tingkat risiko, risiko kerugian perdagangan kontrak off - exchange forex sangat besar. Oleh karena itu jika Anda mempertimbangkan perdagangan di pasar ini, Anda harus menyadari risiko yang terkait dengan produk ini sehingga Anda dapat membuat keputusan yang tepat sebelum berinvestasi. Materi yang disajikan di sini tidak dapat dianggap sebagai saran atau strategi perdagangan. Bank Swissquote membuat upaya yang kuat untuk menggunakan handal, informasi luas, tetapi kami tidak membuat representasi bahwa itu adalah akurat atau lengkap. Selain itu, kami memiliki kewajiban untuk memberitahu Anda bila pendapat atau data dalam perubahan material ini. Setiap harga yang tercantum dalam laporan ini adalah untuk tujuan informasi saja dan tidak mewakili penilaian untuk sekuritas individual atau instrumen lainnya.

Laporan ini adalah hanya untuk distribusi dalam keadaan seperti mungkin diizinkan oleh hukum yang berlaku. Tidak ada dalam laporan ini merupakan representasi bahwa setiap strategi investasi atau rekomendasi yang terkandung cocok atau sesuai dengan keadaan masing-masing penerima atau merupakan rekomendasi pribadi. Hal ini diterbitkan hanya untuk tujuan informasi, bukan merupakan iklan dan tidak dapat dianggap sebagai ajakan atau tawaran untuk membeli atau menjual efek atau instrumen keuangan terkait di yurisdiksi manapun. Tidak ada pernyataan atau jaminan, baik tersurat maupun tersirat, diberikan sehubungan dengan keakuratan, kelengkapan atau keandalan informasi yang terkandung di sini, kecuali sehubungan dengan informasi mengenai Bank Swissquote, anak perusahaan dan afiliasi, juga tidak dimaksudkan untuk menjadi sebuah pernyataan lengkap atau ringkasan dari surat berharga, pasar atau perkembangan dimaksud dalam laporan tersebut.

Swissquote Bank tidak melakukan bahwa investor akan memperoleh keuntungan, dan tidak akan berbagi dengan investor setiap keuntungan investasi atau menerima tanggung jawab untuk setiap kerugian investasi. Investasi melibatkan risiko dan investor harus bersikap bijaksana dalam membuat keputusan investasi mereka. Laporan ini tidak boleh dianggap oleh penerima sebagai pengganti untuk menjalankan penilaian mereka sendiri. Pendapat apapun yang disampaikan dalam laporan ini adalah untuk tujuan informasi saja dan dapat berubah tanpa pemberitahuan dan mungkin berbeda atau bertentangan dengan pendapat yang dikemukakan oleh area bisnis lain atau kelompok Swissquote Bank sebagai akibat dari menggunakan asumsi dan kriteria yang berbeda. Swissquote Bank tidak akan terikat atau berkewajiban untuk setiap transaksi, hasil, keuntungan atau kerugian, berdasarkan laporan ini, secara keseluruhan atau sebagian.

Penelitian akan memulai, update dan berhenti cakupan semata-mata pada kebijaksanaan Strategi Bank Swissquote. Analisis terkandung di dalam ini didasarkan pada berbagai asumsi. Asumsi yang berbeda dapat mengakibatkan hasil material yang berbeda. Analisis bertanggung jawab atas penyusunan laporan ini dapat berinteraksi dengan personil meja perdagangan, tenaga penjualan dan konstituen lain untuk tujuan pengumpulan, mensintesis dan menafsirkan informasi pasar. Bank Swissquote tidak berkewajiban untuk memperbarui atau tetap saat ini Informasi yang terkandung dan tidak bertanggung jawab atas hasil, keuntungan atau kerugian, berdasarkan informasi ini, secara keseluruhan atau sebagian.

Bank Swissquote secara khusus melarang redistribusi materi ini secara keseluruhan atau sebagian tanpa izin tertulis dari Bank Swissquote dan Bank Swissquote tidak bertanggung jawab apapun atas tindakan pihak ketiga dalam hal ini. © Bank Swissquote 2014. Hak Cipta Di lindungi.