

# RELATÓRIO TÉCNICO DIÁRIO

2 Outubro 2014

Por favor note: Nenhuma das estratégias representa conselhos de investimento de qualquer tipo. Por favor, consulte o disclaimer.

	DIREÇÃO	PERÍODO DE TEMPO	ESTRATÉGIA / POSIÇÃO	NÍVEIS DE ENTRADA	OBJETIVO / COMENTÁRIOS	STOP	ENTRADA
EUR / USD	↓	M-TERM	Short 2 units	1.2652	Encerrar 1 unidade em 1.2507, o restante em 1.2155	1.2710	30/09/2014
GBP / USD	→	S-TERM			Aguardar novo sinal.		
USD / JPY	→	S-TERM			Aguardar novo sinal.		
USD / CHF	↑	S-TERM			Aguardar novo sinal.		
USD / CAD	→	S-TERM			Aguardar novo sinal.		
AUD / USD	↓	M-TERM			Aguardar novo sinal.		
GBP / JPY	→	S-TERM			Aguardar novo sinal.		
EUR / JPY	→	S-TERM			Aguardar novo sinal.		
EUR / GBP	↓	M-TERM			Aguardar novo sinal.		
EUR / CHF	→	S-TERM			Aguardar novo sinal.		
OURO (USD)	→	S-TERM			Aguardar novo sinal.		
PRATA (USD)	↓	S-TERM			Aguardar novo sinal.		

## EUR / USD



### Tenta registar um salto.

• EUR/USD rompeu a forte área de suporte entre 1.2755 e 1.2662, confirmando uma tendência de descida subjacente. No curto prazo, os preços tentam registar um salto. As resistências horárias são dadas por 1.2715 (máximo de 29/09/2014) e pela íngreme linha de tendência de descida (próxima de 1.2782). Um suporte horário encontra-se agora em 1.2571 (mínimo de 30/09/2014).

• O BCE irá provavelmente aumentar hoje a volatilidade.

• No longo prazo, o EUR/USD encontra-se numa sucessão de máximos inferiores e mínimos inferiores desde Maio de 2014. O rompimento da forte área de suporte entre 1.2755 (mínimo de 09/07/2013) e 1.2662 (mínimo de 13/11/2012) abre o caminho para uma descida em direção ao forte suporte em 1.2043 (mínimo de 24/07/2012). Os suportes intermédios são dados por 1.2500 (suporte psicológico) e 1.2466 (mínimo de 28/08/2012).

Luc Luyet, CIAA | Senior Market Analyst  
e-mail: luc.luyet@swissquote.ch

**Short 2 units at 1.2652, Obj: Encerrar 1 unidade em 1.2507, o restante em 1.2155, Stop: 1.2710 (Entrada: 2014-09-30)**

## GBP / USD



### Pausa na proximidade do suporte em 1.6162.

- GBP/USD continua a remontar o ressalto iniciado a partir do mínimo em 1.6052. O suporte horário em 1.6162 (mínimo de 16/09/2014) manteve-se até ao momento. Contudo, é necessário um rompimento da resistência horária em 1.6287 para invalidar o momentum de descida de curto prazo.

- No longo prazo, o colapso nos preços após terem atingido máximos de 4 anos criou uma forte resistência em 1.7192, que é improvável ser rompida nos próximos meses. Favorecemos uma fase de consolidação de médio prazo com suportes em 1.6052 e 1.5855 (mínimo de 12/11/2013) e uma resistência em 1.6644.

Luc Luyet, CIIA | Senior Market Analyst  
e-mail: luc.luyet@swissquote.ch

**Aguardar novo sinal.**

## USD / JPY



### A enfraquecer na proximidade da grande resistência em 110.66.

- USD/JPY rompeu o suporte em 109.13, sugerindo um interesse de compra de curto prazo a enfraquecer. Dada a grande resistência em 110.66 (máximo de 15/08/2008), uma fase de consolidação de curto prazo é provável. Os suportes chave podem ser encontrados em 108.26 e em 106.81.

- Uma tendência de subida de longo prazo é favorecida enquanto o suporte chave em 100.76 (mínimo de 04/02/2014) se mantiver. Os novos máximos recentes confirmam uma forte tendência de subida subjacente. Um rompimento da grande resistência em 110.66 (máximo de 15/08/2008, ver também o retrocesso de 50% do topo de 1998) é favorecido eventualmente. Outra resistência pode ser encontrada em 114.66 (máximo de 27/12/2007).

Luc Luyet, CIIA | Senior Market Analyst  
e-mail: luc.luyet@swissquote.ch

**Aguardar novo sinal.**

## USD / CHF



### Recuperação na pressão de venda de curto prazo?

- USD/CHF registou grandes sombras superiores diárias nos dois últimos dias, sugerindo uma recuperação nas pressões de venda de curto prazo. Contudo, não foi rompido nenhum suporte significativo até ao momento. Os suportes horários podem ser encontrados em 0.9489 e em 0.9433 (máximo de 18/09/2014). Uma resistência horária encontra-se em 0.9597.
- De uma perspectiva de longo prazo, a estrutura técnica favorece um retrocesso pleno da grande fase corretiva iniciada em Julho de 2012. O rompimento da forte resistência em 0.9456 (máximo de 06/09/2013) confirma este cenário. Outra resistência chave encontra-se em 0.9751 (máximo de 09/07/2013). Os suportes podem ser encontrados em 0.9301 (mínimo de 16/09/2014) e em 0.9176 (mínimo de 03/09/2014).

Luc Luyet, CIIA | Senior Market Analyst  
e-mail: luc.luyet@swissquote.ch

**Aguardar novo sinal.**

**USD / CAD**

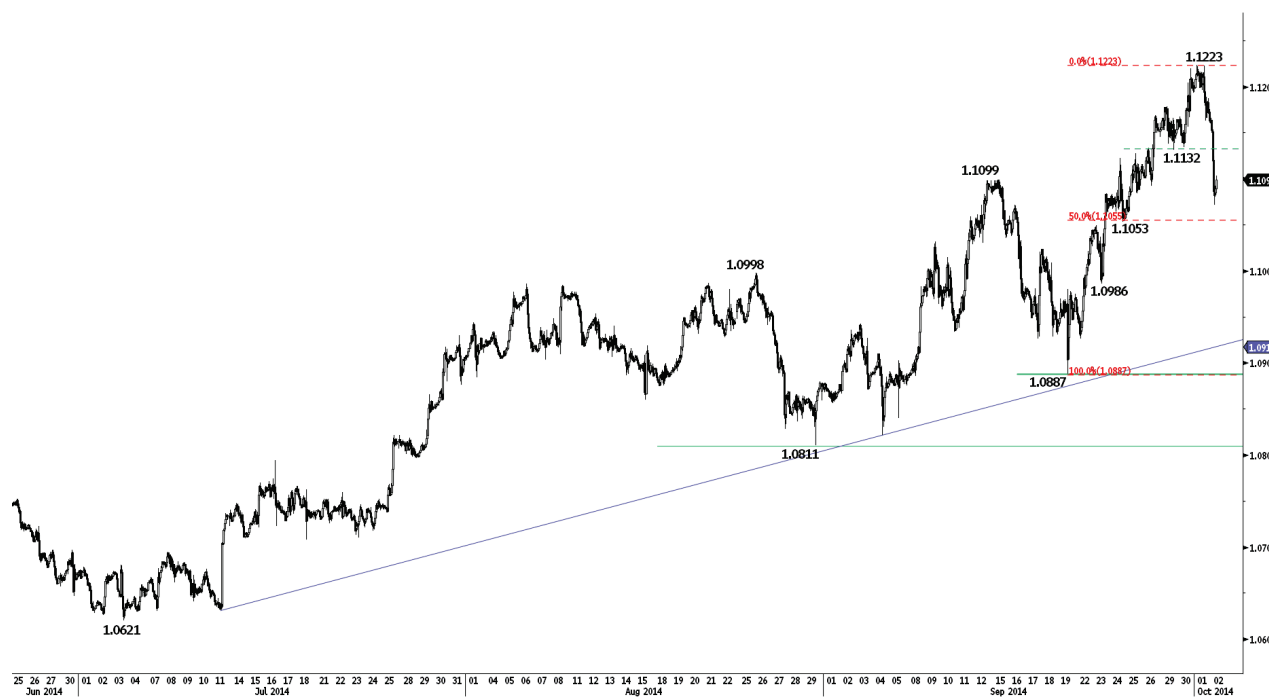

**A enfraquecer na proximidade da resistência chave em 1.1279.**

• USD/CAD enfraqueceu na proximidade da forte resistência em 1.1279. O suporte horário em 1.1132 (mínimo de 29/09/2014) foi rompido. Outro suporte encontra-se em 1.1053 (mínimo de 24/09/2014, ver também o retrocesso de 50%). Uma resistência inicial encontra-se agora em 1.1132 (anterior suporte).

• No longo prazo, a estrutura técnica assemelha-se a um fundo arredondado cujo potencial mínimo superior se encontra em 1.1725. Os fortes suportes são dados pela linha de tendência de subida de longo prazo (próxima de 1.0740) e por 1.0621 (mínimo de 03/07/2014).

Luc Luyet, CIIA | Senior Market Analyst  
e-mail: luc.luyet@swissquote.ch

**Aguardar novo sinal.**

## AUD / USD



**Teste bem sucedido até ao momento do forte suporte em 0.8660.**

- AUD/USD até ao momento testou com sucesso o forte suporte em 0.8660. As resistências horárias podem ser encontradas em 0.8826 (máximo intradiário) e em 0.8950 (máximo de 22/09/2014).
- No longo prazo, a tendência subjacente é negativa. A descida impulsiva a partir do máximo inferior em 0.9505 (máximo de 01/07/2014) não sugere que o final desta tendência inferior esteja próximo. Controlamos o teste do grande suporte em 0.8660 (mínimo de 24/01/2014). Uma forte resistência encontra-se em 0.9112 (máximo de 16/09/2014). Outro forte suporte encontra-se em 0.8067 (mínimo de 25/05/2010).

Luc Luyet, CIIA | Senior Market Analyst  
e-mail: luc.luyet@swissquote.ch

**Aguardar novo sinal.**



**GBP / JPY**



**Estende-se no sentido inferior.**

• GBP/JPY rompeu no sentido inferior para fora do alcance horizontal definido pelo suporte horário em 176.65 (mínimo de 23/09/2014) e pela resistência em 178.74 (máximo de 23/09/2014). Uma fase corretiva adicional em direção à área de suporte entre 175.03 (retrocesso de 50%) e em 174.67 (máximo de 12/09/2014) é favorecida. Uma resistência horária encontra-se em 177.14 (mínimo de 25/09/2014).

• No longo prazo, o rompimento da grande resistência em 163.09 (máx. de 07/08/2009) exige uma força adicional de longo prazo. Contudo, a falha em manter-se acima da resistência em 179.17 (ver também o limiar psicológico em 180.00) favorece uma fase de consolidação. Outras resistências podem ser encontradas em 183.98 (retrocesso de 50% da descida de 2007-2009) e em 197.45. Fortes suportes encontram-se em 172.99 (mín. de 16/09/2014) e em 169.51 (mín. de 11/04/2014).

Luc Luyet, CIIA | Senior Market Analyst  
e-mail: luc.luyet@swissquote.ch

**Aguardar novo sinal.**

## EUR / JPY



### Movimentos inferiores.

- EUR/JPY continua a apagar os ganhos registados na sua subida de Setembro. O suporte em 137.67 (ver também o retrocesso de 61.8%) foi rompido, aumentando as probabilidades de um pleno retrocesso. Uma resistência inicial encontra-se em 137.95 (mínimo de 30/09/2014), enquanto que uma resistência mais significativa se encontra em 139.13 (máximo de 29/09/2014). Um suporte chave pode ser encontrado em 135.73.

- A estrutura técnica de longo prazo mantém-se positiva enquanto se mantiver o suporte em 134.11 (mínimo de 20/11/2013). O rompimento da forte resistência em 140.09 (máximo de 09/06/2014) invalidou a tendência de descida de médio prazo. Uma resistência pode ser encontrada em 142.47 (máximo de 29/04/2014).

Luc Luyet, CIIA | Senior Market Analyst  
e-mail: luc.luyet@swissquote.ch

Aguardar novo sinal.

## EUR / GBP



### Controlamos o forte suporte em 0.7755.

- EUR/GBP encontra-se próximo do forte suporte em 0.7755. Os preços demonstraram sombras diárias inferiores perceptíveis nos dois últimos dias. Contudo, a estrutura técnica de curto prazo é negativa enquanto os preços se mantiverem abaixo da resistência horária em 0.7889 (máximo de 23/09/2014). Uma resistência inicial encontra-se em 0.7830 (máximo de 25/09/2014).

- No longo prazo, a tendência inferior subjacente favorece um teste da grande área de suporte entre 0.7755 (mínimo de 23/07/2012) e 0.7694 (mínimo de 20/10/2008) no mínimo. É necessário um rompimento decisivo da resistência em 0.8034 (máximo de 25/06/2014) para sugerir algum esgotamento nas pressões de venda de médio prazo.

Luc Luyet, CIIA | Senior Market Analyst  
e-mail: luc.luyet@swissquote.ch

**Aguardar novo sinal.**

## EUR / CHF

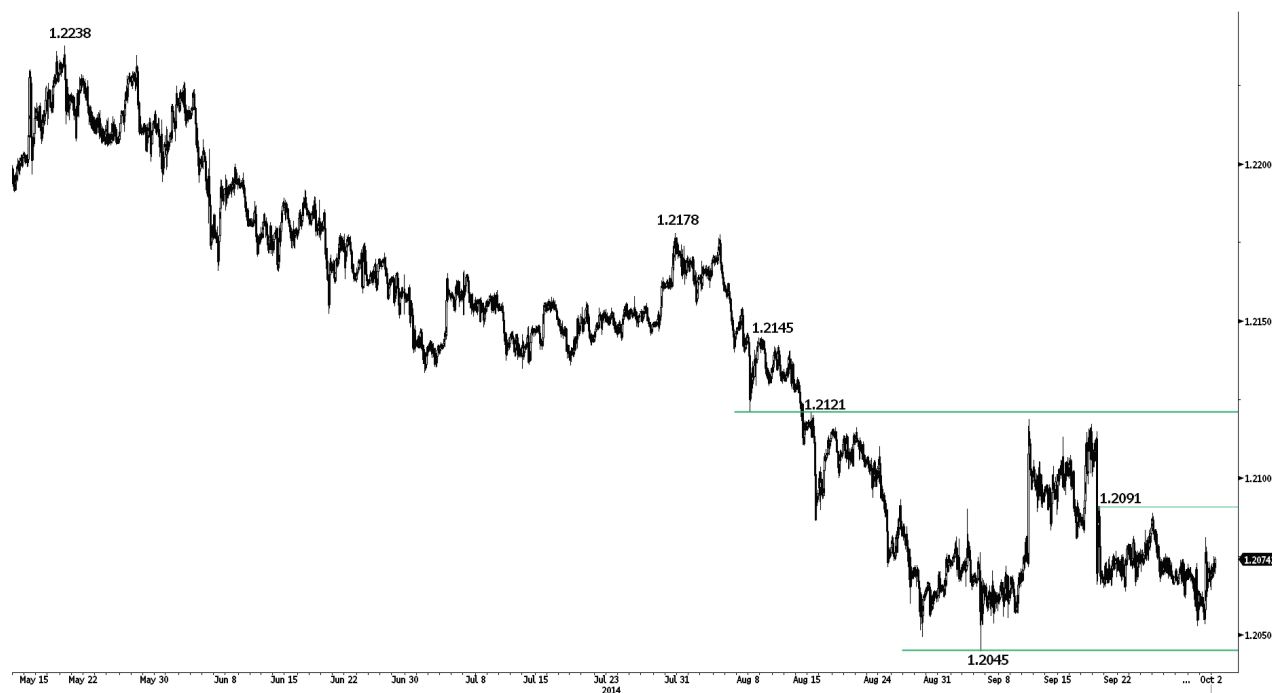

### Movimentos em ambos os sentidos.

- EUR/CHF movimenta-se em ambos os sentidos entre o suporte em 1.2045 e a resistência em 1.2121 (máximo de 15/08/2014). O rompimento da resistência horária em 1.2076 (máximo de 26/09/2014) aumenta as probabilidades de observar uma consolidação adicional em ambos os sentidos. Uma resistência horária encontra-se em 1.2091.
- Em Setembro de 2011, o SNB colocou um piso em 1.2000 no EUR/CHF, que esperamos manter-se no futuro previsível. Como resultado, são esperados movimentos adicionais em ambos os sentidos no médio prazo.

Luc Luyet, CIIA | Senior Market Analyst  
e-mail: luc.luyet@swissquote.ch

**Aguardar novo sinal.**

**OURO (USD)**



**Sucessão intacta de máximos inferiores.**

- O Ouro falhou até ao momento em registar qualquer seguimento após o rompimento do suporte em 1208 (mínimo de 22/09/2014). Pode estar em andamento uma potencial formação de cunha de queda. As resistências horárias encontram-se em 1223 e em 1236. Um suporte horário encontra-se agora em 1204 (mínimo de 30/09/2014).
- No longo prazo, estamos céticos que o alcance horizontal entre o forte suporte em 1181 (mínimo de 28/06/2013) e a grande resistência em 1434 (máximo de 30/08/2013) seja um padrão de inversão de subida de longo prazo. Como resultado, uma desvalorização em direção ao mínimo deste alcance é favorecida eventualmente. O recente rompimento no sentido inferior para fora do triângulo simétrico confirma este cenário.

Luc Luyet, CIIA | Senior Market Analyst  
e-mail: luc.luyet@swissquote.ch

**Aguardar novo sinal.**

## PRATA (USD)

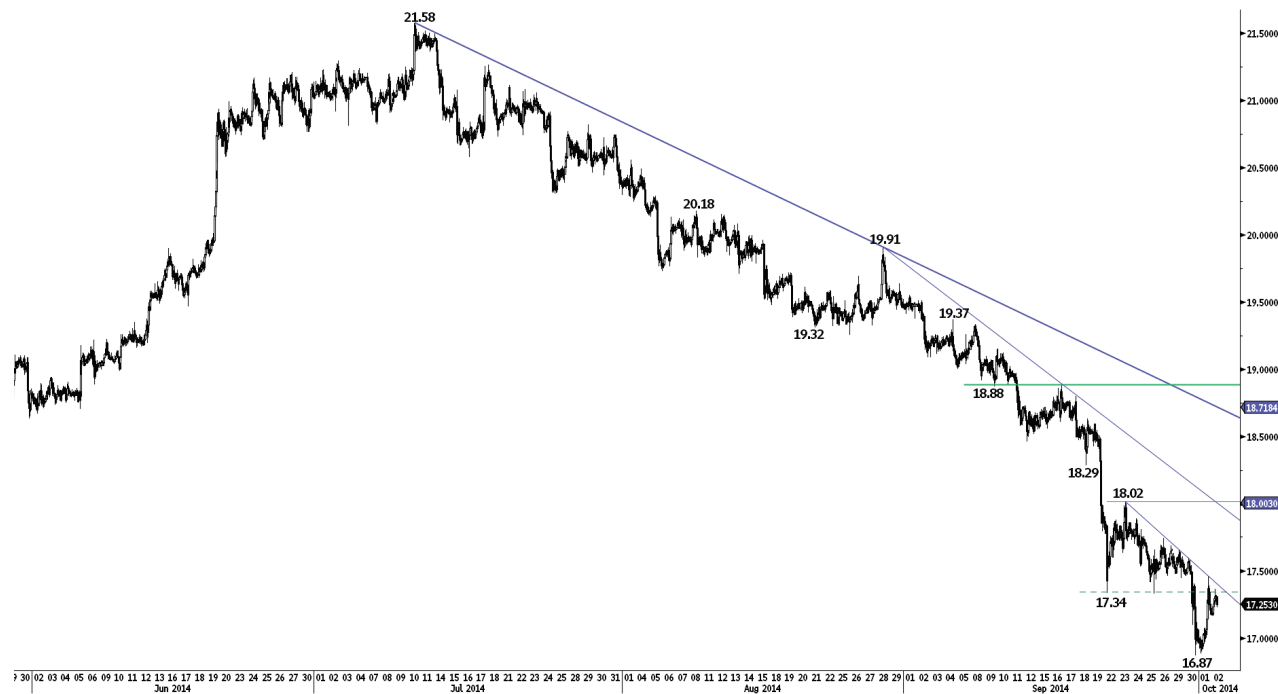

### Salto fraco até ao momento.

- A Prata rompeu o suporte horário em 17.34 (mínimo de 22/09/2014), confirmando uma forte tendência de descida. No curto prazo, os preços tentam registar um salto. As resistências horárias podem ser encontradas em 17.45 (mínimo de 29/09/2014) e em 17.74 (máximo de 26/09/2014). Um suporte horário encontra-se agora em 16.87.
- No longo prazo, o rompimento da grande área de suporte entre 18.64 (mínimo de 30/05/2014) e 18.23 (mínimo de 28/06/2013) confirma uma tendência inferior subjacente e favorece uma descida adicional em direção ao forte suporte em 14.64 (mínimo de 05/02/2010). Uma resistência encontra-se em 18.88 (mínimo de 09/09/2014).

Luc Luyet, CIIA | Senior Market Analyst  
e-mail: luc.luyet@swissquote.ch

**Aguardar novo sinal.**

## DISCLAIMER

Apesar de todos os esforços terem sido feitos para garantir que a informação citada e utilizada para a investigação por detrás deste documento é confiável, não existe garantia de que seja correta, e o Swissquote Bank e suas filias não aceitam qualquer responsabilidade a respeito de quaisquer erros ou emissões, ou relativamente à precisão, integralidade ou fiabilidade da informação aqui contida. Este documento não constitui uma recomendação para vender e/ou comprar qualquer produto financeiro e não deve ser considerado como uma solicitação e/ou oferta para a realização de qualquer transação. Este documento é um trabalho de investigação e não se destina a constituir aconselhamento de investimento, nem a solicitar negociação de títulos ou qualquer outro tipo de investimentos.

Apesar de todos os investimentos implicarem algum grau de risco, o risco de perdas na negociação de contratos forex off-exchange pode ser substancial. Portanto caso você considere negociar neste mercado, deve estar consciente dos riscos associados com este produto para que possa fazer uma decisão informada antes de investir. O material aqui presente não deve ser interpretado como aconselhamento ou estratégia de negociação. O Swissquote Bank faz um forte esforço para utilizar informação extensa e de confiança, mas não declaramos que seja precisa ou completa. Para além disto, não temos qualquer obrigação em notificá-lo quando as opiniões ou a informação neste material se alterarem. Quaisquer preços estabelecidos neste relatório servem apenas para fins informativos e não representam avaliações de títulos individuais ou outros instrumentos.

Este relatório serve para distribuição apenas em circunstâncias permitidas pela lei aplicável. Nada neste relatório constitui uma representação de que qualquer estratégia ou recomendação de investimento aqui contida é adequada ou apropriada às circunstâncias individuais de um destinatário ou uma recomendação pessoal. O relatório é publicado apenas para fins informativos, não constitui um anúncio e não deve ser interpretado como uma solicitação ou oferta para comprar ou vender qualquer título ou instrumento financeiro relacionado em qualquer jurisdição. Nenhuma declaração de garantia, expressa ou implícita, é proporcionada em relação à exatidão, plenitude e confiabilidade da informação aqui presente, exceto no que respeita à informação relativa ao Swissquote Bank, suas subsidiárias e afiliados, nem se destina a ser uma declaração completa ou sumário dos títulos, mercados ou desenvolvimentos referidos no relatório. O Banco não assume que os investidores obtenham lucros, nem partilhará com investidores quaisquer lucros de investimentos nem aceita qualquer responsabilidade por quaisquer perdas de investimento. Os investimentos envolvem riscos e os investidores devem exercer prudência ao tomar as suas decisões de investimento. O relatório não deve ser considerado pelos seus destinatários como um substituto do exercício do seu próprio julgamento. Quaisquer opiniões expressas neste relatório destinam-se somente a fins informativos e são sujeitos a alterações sem aviso prévio e podem divergir ou ser contrários a opiniões expressas por outras áreas de negócio ou grupos do Swissquote Bank como resultado da utilização de diferentes suposições ou hipóteses. O Swissquote Bank não deve ser vinculado ou responsabilizado por qualquer transação, resultado, ganho ou perda, baseado neste relatório, na sua totalidade ou parcialmente.

A investigação inicia, atualiza e finaliza a sua cobertura exclusivamente a critério do Swissquote Bank Strategy Desk. A análise aqui contida é baseada em numerosas suposições. Diferentes suposições poderão resultar em diferentes resultados. O(s) analista(s) responsáveis pela preparação deste relatório poderão interagir com o pessoal da mesa de negociação, pessoal de vendas e outros grupos constituintes para o propósito da recolha, síntese e interpretação da informação de mercado. O Swissquote Bank não tem qualquer obrigação em atualizar ou manter atual a informação aqui contida e não é responsável por qualquer resultado, ganho ou perda, baseado nesta informação, na sua totalidade ou parcialmente.

O Swissquote Bank proíbe especificamente a redistribuição deste material na sua totalidade ou parcialmente sem permissão escrita do Swissquote Bank e o Swissquote Bank não aceita qualquer responsabilidade pelas ações de terceiros a este respeito. © Swissquote Bank 2014. Todos os direitos reservados.